

SERVIZIO DI ALERT EX-POST

Siccità (PGRA2023) nella Provincia di Verona

del 27-06-2026

Mappa della Provincia con evidenziati eventuali superamenti soglia (in rosso)

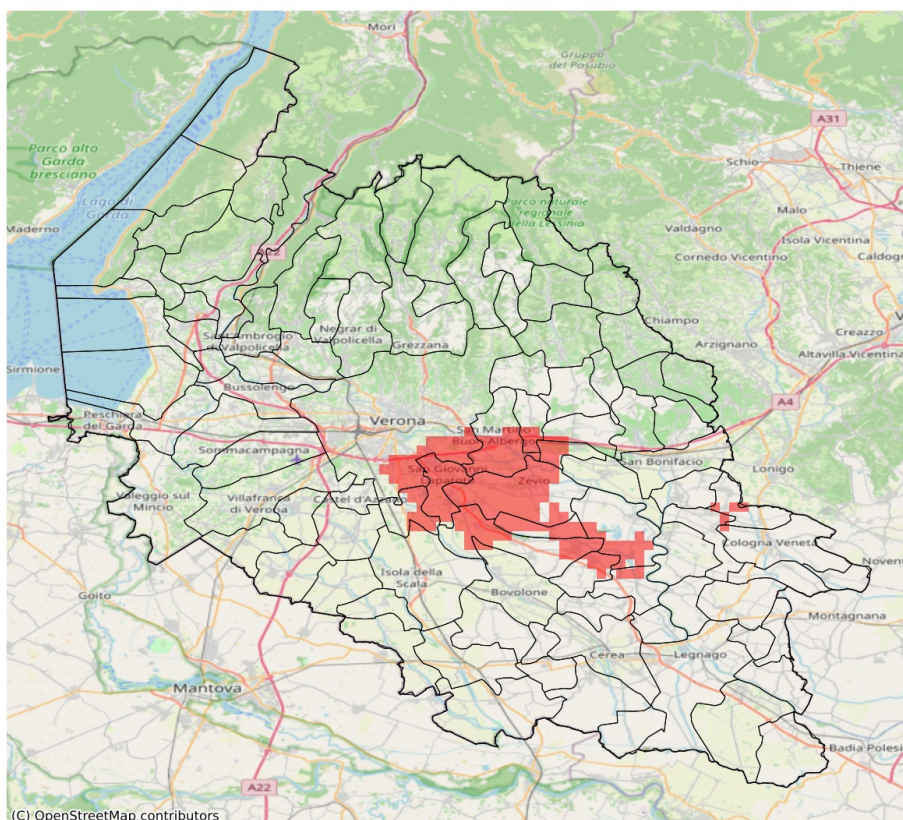

I dati riportati nelle tabelle (valori delle variabili meteorologiche e porzioni comunali interessate dall'avversità) sono elaborati tenendo conto delle sole aree ad uso agricolo al di sotto dei 1200m. Viene data visibilità solamente ai comuni la cui area agricola interessata dall'avversità in oggetto è superiore al 5%.

| Precipitazione cumulata in 30 giorni (mm) dal 29-05-2026 al 27-06-2026 | | | | | |
|--|-----|-----|-------|-----------------------------------|--------------|
| Comune | Max | Min | Media | Porzione comunale interessata (%) | Media 5 anni |
| Belfiore | 60 | 43 | 54 | 6 | 73 |
| Bovolone | 103 | 35 | 63 | 6 | 63 |
| Buttapietra | 62 | 38 | 48 | 38 | 66 |
| Caldiero | 57 | 41 | 49 | 52 | 74 |
| Cognola ai Colli | 97 | 47 | 66 | 8 | 75 |
| Isola Rizza | 72 | 50 | 56 | 26 | 79 |
| Lavagno | 93 | 40 | 65 | 36 | 75 |
| Oppeano | 57 | 29 | 44 | 40 | 64 |
| Palù | 49 | 32 | 42 | 81 | 67 |
| Ronco all'Adige | 82 | 44 | 53 | 39 | 76 |
| Roverchiara | 89 | 49 | 68 | 12 | 75 |
| San Giovanni Lupatoto | 47 | 27 | 36 | 93 | 70 |
| San Martino Buon Albergo | 88 | 28 | 50 | 63 | 74 |
| Verona | 109 | 29 | 67 | 17 | 67 |
| Zevio | 53 | 27 | 38 | 82 | 68 |
| Zimella | 66 | 39 | 45 | 12 | 61 |

SERVIZIO DI ALERT EX-POST

Indice SPEI3 nella Provincia di Verona

del 27-06-2026

Mappa della Provincia con evidenziati eventuali superamenti soglia (in rosso)

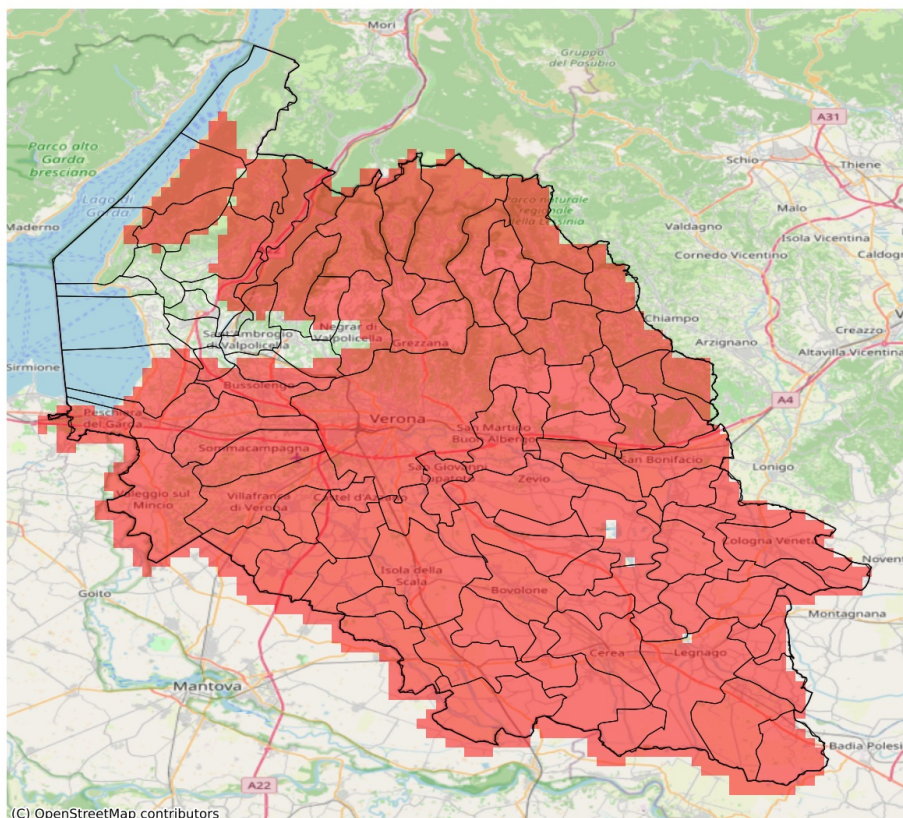

I dati riportati nelle tabelle (valori delle variabili meteorologiche e porzioni comunali interessate dall'avversità) sono elaborati tenendo conto delle sole aree ad uso agricolo al di sotto dei 1200m. Viene data visibilità solamente ai comuni la cui area agricola interessata dall'avversità in oggetto è superiore al 5%. L'indicatore SPEI evidenzia condizioni di siccità agricola in base ai valori di precipitazione ed evapotraspirazione accumulati nei 3 mesi precedenti alla data indicata in tabella.

| Indice SPEI 3 mesi del 27-06-2026 | | | | |
|-----------------------------------|-------|-------|-------|-----------------------------------|
| Comune | Max | Min | Media | Porzione comunale interessata (%) |
| Albaredo d'Adige | -2.38 | -2.82 | -2.62 | 100 |
| Angiari | -2.2 | -2.4 | -2.3 | 100 |
| Arcole | -2.46 | -2.87 | -2.71 | 100 |
| Badia Calavena | -2.27 | -2.41 | -2.35 | 100 |
| Bardolino | -1.14 | -1.68 | -1.39 | 30 |
| Belfiore | -2.46 | -2.58 | -2.54 | 100 |
| Bevilacqua | -2.29 | -2.72 | -2.52 | 100 |
| Bonavigo | -2.3 | -2.64 | -2.5 | 100 |
| Boschi Sant'Anna | -2.29 | -2.72 | -2.46 | 100 |
| Bosco Chiesanuova | -2.21 | -2.4 | -2.32 | 100 |
| Bovolone | -1.99 | -2.57 | -2.42 | 100 |
| Brentino Belluno | -2.0 | -2.17 | -2.13 | 100 |
| Brenzone sul Garda | -1.66 | -1.66 | -1.66 | 100 |
| Bussolengo | -1.49 | -2.11 | -1.87 | 98 |
| Buttapietra | -2.45 | -2.57 | -2.52 | 100 |
| Caldiero | -2.56 | -2.58 | -2.57 | 100 |
| Caprino Veronese | -1.07 | -2.02 | -1.4 | 43 |
| Casaleone | -1.98 | -2.52 | -2.32 | 100 |
| Castagnaro | -2.54 | -2.72 | -2.66 | 100 |
| Castel d'Azzano | -2.26 | -2.54 | -2.39 | 100 |
| Castelnuovo del Garda | -1.73 | -2.04 | -1.92 | 100 |
| Cazzano di Tramigna | -1.9 | -2.43 | -2.24 | 100 |
| Cerea | -1.96 | -2.53 | -2.3 | 100 |
| Cerro Veronese | -1.99 | -2.29 | -2.18 | 100 |
| Cologna Veneta | -2.35 | -2.87 | -2.73 | 100 |
| Cognola ai Colli | -2.41 | -2.57 | -2.52 | 100 |
| Concamarise | -1.93 | -2.12 | -2.02 | 100 |
| Dolcè | -1.08 | -2.17 | -1.92 | 89 |
| Erbezzo | -2.21 | -2.36 | -2.23 | 100 |
| Erbè | -2.03 | -2.3 | -2.18 | 100 |
| Ferrara di Monte Baldo | -1.92 | -2.06 | -2.01 | 100 |
| Fumane | -1.2 | -2.17 | -1.68 | 62 |
| Gazzo Veronese | -2.17 | -3.0 | -2.48 | 100 |
| Grezzana | -1.81 | -2.22 | -2.05 | 100 |
| Illasi | -2.04 | -2.55 | -2.36 | 100 |
| Isola Rizza | -2.31 | -2.58 | -2.47 | 100 |
| Isola della Scala | -2.2 | -2.57 | -2.43 | 100 |
| Lavagno | -2.24 | -2.57 | -2.46 | 100 |

| Indice SPEI 3 mesi del 27-06-2026 | | | | |
|-----------------------------------|-------|-------|-------|-----------------------------------|
| Comune | Max | Min | Media | Porzione comunale interessata (%) |
| Lazise | -1.43 | -1.94 | -1.73 | 88 |
| Legnago | -2.2 | -2.72 | -2.48 | 100 |
| Malcesine | -1.16 | -1.66 | -1.44 | 40 |
| Marano di Valpolicella | -1.21 | -2.13 | -1.58 | 65 |
| Mezzane di Sotto | -2.17 | -2.39 | -2.26 | 100 |
| Minerbe | -2.29 | -2.64 | -2.52 | 100 |
| Montecchia di Crosara | -1.89 | -2.6 | -2.18 | 100 |
| Monteforte d'Alpone | -2.0 | -2.74 | -2.42 | 100 |
| Mozzecane | -2.24 | -2.32 | -2.28 | 100 |
| Negrar di Valpolicella | -1.31 | -2.21 | -1.72 | 69 |
| Nogara | -1.95 | -2.35 | -2.16 | 100 |
| Nogarole Rocca | -2.14 | -2.32 | -2.23 | 100 |
| Oppeano | -2.44 | -2.58 | -2.57 | 100 |
| Palù | -2.57 | -2.58 | -2.58 | 100 |
| Pastrengo | -1.36 | -1.8 | -1.57 | 59 |
| Pescantina | -1.3 | -1.9 | -1.66 | 72 |
| Peschiera del Garda | -1.81 | -2.07 | -1.95 | 100 |
| Povegliano Veronese | -2.24 | -2.26 | -2.24 | 100 |
| Pressana | -2.32 | -2.75 | -2.54 | 100 |
| Rivoli Veronese | -0.94 | -1.95 | -1.27 | 33 |
| Ronco all'Adige | -2.47 | -2.64 | -2.54 | 100 |
| Roncà | -1.91 | -2.39 | -2.08 | 100 |
| Roverchiara | -2.29 | -2.62 | -2.42 | 100 |
| Roveredo di Guà | -2.28 | -2.6 | -2.4 | 100 |
| Roverè Veronese | -2.27 | -2.41 | -2.32 | 100 |
| Salizole | -1.93 | -2.49 | -2.18 | 100 |
| San Bonifacio | -2.4 | -2.87 | -2.62 | 100 |
| San Giovanni Ilarione | -1.89 | -2.2 | -2.0 | 100 |
| San Giovanni Lupatoto | -2.46 | -2.57 | -2.55 | 100 |
| San Martino Buon Albergo | -2.17 | -2.57 | -2.44 | 100 |
| San Mauro di Saline | -2.27 | -2.41 | -2.33 | 100 |
| San Pietro di Morubio | -2.12 | -2.4 | -2.31 | 100 |
| San Pietro in Cariano | -1.2 | -1.9 | -1.47 | 38 |
| San Zeno di Montagna | -1.54 | -1.66 | -1.6 | 100 |
| Sanguinetto | -1.98 | -2.26 | -2.14 | 100 |
| Sant'Ambrogio di Valpolicella | -1.1 | -1.63 | -1.34 | 22 |
| Sant'Anna d'Alfaedo | -2.13 | -2.21 | -2.18 | 100 |
| Selva di Progno | -2.35 | -2.48 | -2.42 | 100 |
| Soave | -2.39 | -2.56 | -2.43 | 100 |
| Sommacampagna | -1.99 | -2.27 | -2.15 | 100 |

| Indice SPEI 3 mesi del 27-06-2026 | | | | |
|-----------------------------------|-------|-------|-------|-----------------------------------|
| Comune | Max | Min | Media | Porzione comunale interessata (%) |
| Sona | -1.85 | -2.16 | -2.01 | 100 |
| Sorgà | -1.79 | -2.34 | -2.12 | 100 |
| Terrazzo | -2.63 | -2.72 | -2.71 | 100 |
| Torri del Benaco | -1.14 | -1.66 | -1.48 | 56 |
| Tregnago | -2.01 | -2.35 | -2.25 | 100 |
| Trevenueolo | -1.87 | -2.39 | -2.19 | 100 |
| Valeggio sul Mincio | -1.92 | -2.32 | -2.19 | 100 |
| Velo Veronese | -2.29 | -2.48 | -2.41 | 100 |
| Verona | -1.66 | -2.54 | -2.22 | 100 |
| Veronella | -2.54 | -2.87 | -2.73 | 100 |
| Vestenanova | -2.04 | -2.35 | -2.15 | 100 |
| Vigasio | -2.21 | -2.54 | -2.33 | 100 |
| Villa Bartolomea | -2.47 | -2.72 | -2.65 | 100 |
| Villafranca di Verona | -2.15 | -2.44 | -2.26 | 100 |
| Zevio | -2.5 | -2.58 | -2.57 | 100 |
| Zimella | -2.82 | -2.87 | -2.86 | 100 |