

## SERVIZIO DI ALERT EX-POST

### Vento forte nella Provincia di Verona

del 22-06-2026

Mappa della Provincia con evidenziati eventuali superamenti soglia (in rosso)

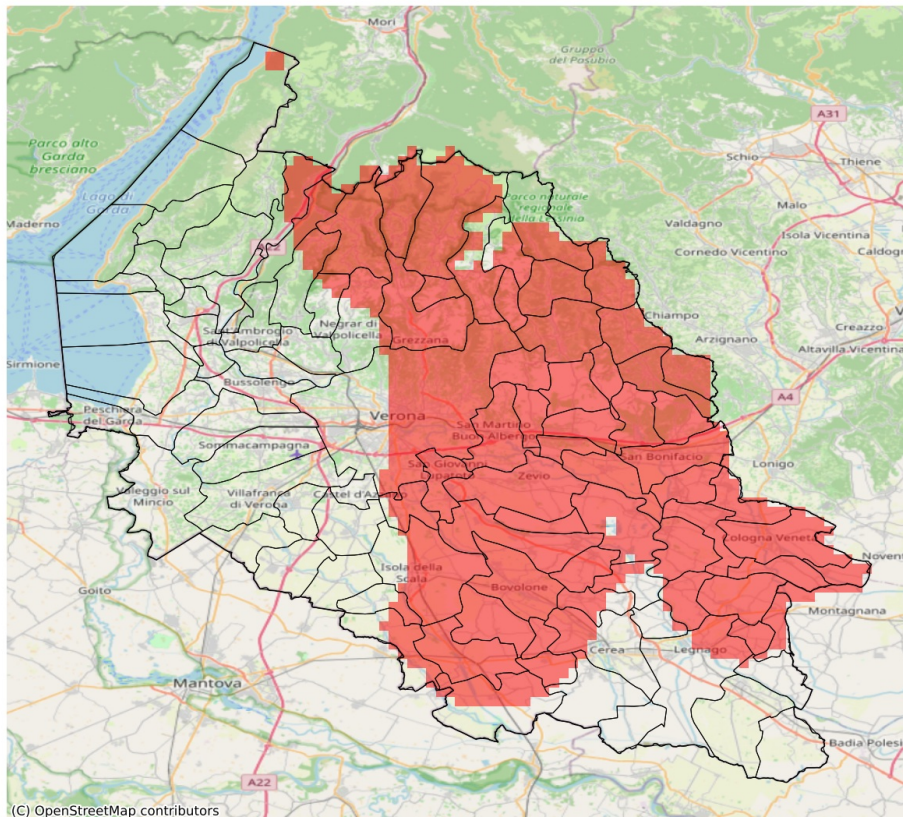

I dati riportati nelle tabelle (valori delle variabili meteorologiche e porzioni comunali interessate dall'avversità) sono elaborati tenendo conto delle sole aree ad uso agricolo al di sotto dei 1200m. Viene data visibilità solamente ai comuni la cui area agricola interessata dall'avversità in oggetto è superiore al 5%. I valori di vento riportati sono a 10m.

Vento forte (m/s) del 22-06-2026				
Comune	Max	Min	Media	Porzione comunale interessata (%)
Albaredo d'Adige	14	13	14	92
Angiari	14	13	13	12
Arcole	15	14	15	100
Badia Calavena	15	14	14	100
Belfiore	18	14	16	100
Bevilacqua	16	13	14	78
Bonavigo	14	13	14	86
Boschi Sant'Anna	14	14	14	100
Bosco Chiesanuova	21	14	17	100
Bovolone	16	14	14	100
Brentino Belluno	20	10	15	62
Buttapietra	15	13	14	76
Caldiero	18	16	17	100
Casaleone	14	13	13	8
Cazzano di Tramigna	15	14	14	100
Cerea	14	12	13	28
Cerro Veronese	16	14	15	100
Cologna Veneta	15	14	14	100
Cognola ai Colli	20	15	16	100
Concamarise	14	14	14	100
Dolcè	20	10	13	42
Erbezzo	22	21	22	100
Erbè	14	11	13	33
Fumane	20	10	12	31
Gazzo Veronese	14	13	13	44
Grezzana	18	14	15	100
Illasi	20	14	16	100
Isola Rizza	15	14	14	100
Isola della Scala	15	11	14	70
Lavagno	21	18	20	100
Legnago	14	11	13	22
Marano di Valpolicella	16	10	11	12
Mezzane di Sotto	21	17	20	100
Minerbe	16	14	14	100
Montecchia di Crosara	16	14	15	100
Monteforte d'Alpone	16	15	15	100
Negrar di Valpolicella	18	10	13	31
Nogara	14	14	14	100

Vento forte (m/s) del 22-06-2026				
Comune	Max	Min	Media	Porzione comunale interessata (%)
Oppeano	16	14	15	100
Palù	17	15	16	100
Pressana	16	14	15	100
Ronco all'Adige	16	14	15	100
Roncà	16	15	16	100
Roverchiara	14	13	14	49
Roveredo di Guà	16	14	15	100
Roverè Veronese	16	13	14	84
Salizzole	14	14	14	100
San Bonifacio	15	15	15	100
San Giovanni Ilarione	16	14	15	100
San Giovanni Lupatoto	17	14	15	100
San Martino Buon Albergo	21	16	19	100
San Mauro di Saline	16	14	14	100
San Pietro di Morubio	14	13	14	71
Sanguinetto	14	13	14	81
Sant'Anna d'Alfaedo	22	15	19	100
Selva di Progno	15	14	15	100
Soave	16	15	15	100
Sorgà	14	11	13	44
Terrazzo	14	8	11	10
Tregnago	18	14	15	100
Velo Veronese	14	13	14	84
Verona	21	12	15	61
Veronella	14	14	14	100
Vestenanova	15	14	14	100
Zevio	18	15	17	100
Zimella	15	14	14	100

## SERVIZIO DI ALERT EX-POST

**Siccità (PGRA2023) nella Provincia di Verona**

**del 22-06-2026**

**Mappa della Provincia con evidenziati eventuali superamenti soglia (in rosso)**

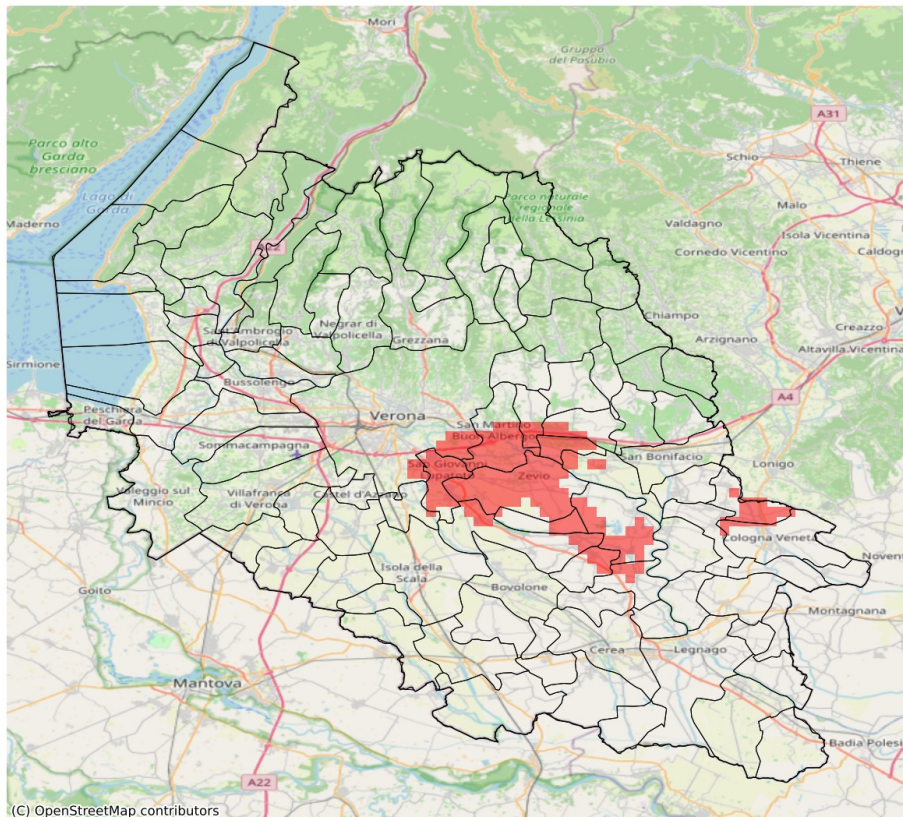

I dati riportati nelle tabelle (valori delle variabili meteorologiche e porzioni comunali interessate dall'avversità) sono elaborati tenendo conto delle sole aree ad uso agricolo al di sotto dei 1200m. Viene data visibilità solamente ai comuni la cui area agricola interessata dall'avversità in oggetto è superiore al 5%.

Precipitazione cumulata in 30 giorni (mm) dal 24-05-2026 al 22-06-2026					
Comune	Max	Min	Media	Porzione comunale interessata (%)	Media 5 anni
Albaredo d'Adige	87	51	69	6	80
Belfiore	64	45	57	20	81
Caldiero	59	45	52	81	85
Cologna Veneta	81	45	62	11	68
Cognola ai Colli	99	52	69	24	88
Isola Rizza	83	52	64	29	87
Lavagno	100	45	72	39	87
Oppeano	74	39	54	22	70
Palù	57	40	48	45	72
Ronco all'Adige	84	46	56	55	84
Roverchiara	91	50	71	17	83
San Giovanni Lupatoto	61	38	48	60	80
San Martino Buon Albergo	97	38	59	63	86
Verona	152	42	85	10	78
Veronella	76	46	57	6	72
Zevio	54	37	44	83	75
Zimella	73	42	49	44	69

## SERVIZIO DI ALERT EX-POST

### Indice SPEI3 nella Provincia di Verona

del 22-06-2026

Mappa della Provincia con evidenziati eventuali superamenti soglia (in rosso)

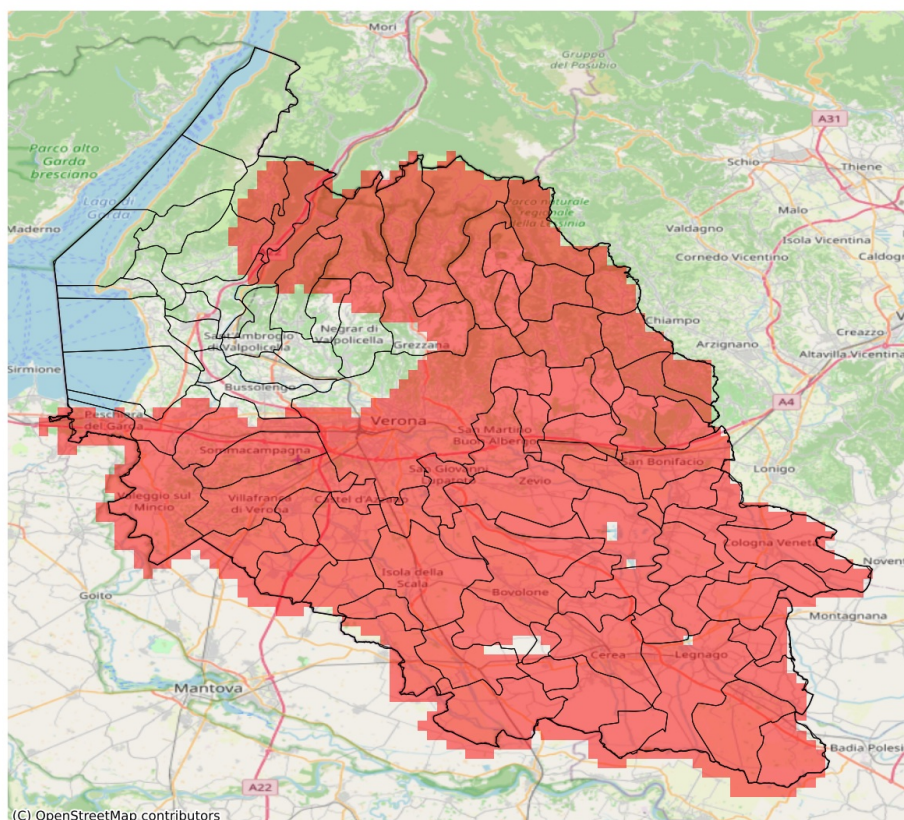

I dati riportati nelle tabelle (valori delle variabili meteorologiche e porzioni comunali interessate dall'avversità) sono elaborati tenendo conto delle sole aree ad uso agricolo al di sotto dei 1200m. Viene data visibilità solamente ai comuni la cui area agricola interessata dall'avversità in oggetto è superiore al 5%. L'indicatore SPEI evidenzia condizioni di siccità agricola in base ai valori di precipitazione ed evapotraspirazione accumulati nei 3 mesi precedenti alla data indicata in tabella.

Indice SPEI 3 mesi del 22-06-2026				
Comune	Max	Min	Media	Porzione comunale interessata (%)
Albaredo d'Adige	-2.03	-2.4	-2.26	100
Angiari	-1.76	-2.01	-1.88	100
Arcole	-2.1	-2.43	-2.31	100
Badia Calavena	-2.09	-2.28	-2.22	100
Belfiore	-2.1	-2.23	-2.18	100
Bevilacqua	-1.85	-2.31	-2.1	100
Bonavigo	-1.88	-2.29	-2.13	100
Boschi Sant'Anna	-1.85	-2.31	-2.03	100
Bosco Chiesanuova	-2.07	-2.27	-2.19	100
Bovolone	-1.53	-2.21	-1.98	100
Brentino Belluno	-1.69	-1.84	-1.81	100
Bussolengo	-1.02	-1.61	-1.36	12
Buttapietra	-1.93	-2.11	-2.0	100
Caldiero	-2.18	-2.23	-2.2	100
Caprino Veronese	-0.81	-1.72	-1.13	20
Casaleone	-1.51	-2.03	-1.83	100
Castagnaro	-2.05	-2.31	-2.21	100
Castel d'Azzano	-1.79	-2.01	-1.89	100
Castelnuovo del Garda	-1.32	-1.61	-1.52	71
Cazzano di Tramigna	-1.68	-2.06	-1.92	100
Cerea	-1.49	-2.0	-1.82	99
Cerro Veronese	-1.76	-2.15	-2.02	100
Cologna Veneta	-1.79	-2.43	-2.27	100
Cognola ai Colli	-2.04	-2.19	-2.15	100
Concamarise	-1.42	-1.66	-1.55	79
Dolcè	-0.74	-1.84	-1.6	74
Erbezzo	-1.95	-2.24	-2.02	100
Erbè	-1.5	-1.79	-1.66	100
Ferrara di Monte Baldo	-1.63	-1.75	-1.7	100
Fumane	-0.86	-1.84	-1.35	38
Gazzo Veronese	-1.7	-2.43	-1.97	100
Grezzana	-1.3	-2.09	-1.78	82
Illasi	-1.78	-2.17	-2.01	100
Isola Rizza	-1.92	-2.23	-2.11	100
Isola della Scala	-1.68	-2.15	-1.92	100
Lavagno	-1.89	-2.2	-2.08	100
Lazise	-1.05	-1.52	-1.33	12
Legnago	-1.76	-2.31	-1.98	100

Indice SPEI 3 mesi del 22-06-2026				
Comune	Max	Min	Media	Porzione comunale interessata (%)
Marano di Valpolicella	-0.86	-1.79	-1.24	15
Mezzane di Sotto	-1.79	-2.03	-1.9	100
Minerbe	-1.85	-2.29	-2.15	100
Montecchia di Crosara	-1.57	-2.2	-1.84	100
Monteforte d'Alpone	-1.62	-2.33	-2.04	100
Mozzecane	-1.71	-1.76	-1.75	100
Negrar di Valpolicella	-0.86	-1.95	-1.32	29
Nogara	-1.46	-1.86	-1.66	94
Nogarole Rocca	-1.6	-1.79	-1.71	100
Oppeano	-2.04	-2.23	-2.18	100
Palù	-2.16	-2.23	-2.22	100
Peschiera del Garda	-1.51	-1.77	-1.65	100
Povegliano Veronese	-1.76	-1.79	-1.76	100
Pressana	-1.78	-2.36	-2.13	100
Rivoli Veronese	-0.63	-1.65	-1.0	8
Ronco all'Adige	-2.1	-2.28	-2.18	100
Roncà	-1.57	-2.03	-1.74	100
Roverchiara	-1.9	-2.26	-2.05	100
Roveredo di Guà	-1.6	-2.06	-1.83	100
Roverè Veronese	-1.94	-2.28	-2.15	100
Salizzole	-1.42	-2.0	-1.68	85
San Bonifacio	-2.04	-2.43	-2.23	100
San Giovanni Ilarione	-1.63	-1.93	-1.76	100
San Giovanni Lupatoto	-2.01	-2.13	-2.05	100
San Martino Buon Albergo	-1.79	-2.22	-2.06	100
San Mauro di Saline	-1.96	-2.28	-2.18	100
San Pietro di Morubio	-1.72	-2.03	-1.92	100
Sanguinetto	-1.51	-1.8	-1.66	100
Sant'Anna d'Alfaedo	-1.79	-1.97	-1.87	100
Selva di Progno	-2.2	-2.32	-2.27	100
Soave	-2.03	-2.18	-2.06	100
Sommacampagna	-1.52	-1.76	-1.66	100
Sona	-1.36	-1.69	-1.56	84
Sorgà	-1.25	-1.85	-1.6	81
Terrazzo	-2.19	-2.31	-2.3	100
Tregnago	-1.78	-2.2	-2.02	100
Trevenueolo	-1.36	-1.88	-1.67	90
Valeggio sul Mincio	-1.53	-1.83	-1.74	100
Velo Veronese	-2.19	-2.32	-2.28	100
Verona	-1.21	-2.07	-1.78	82

Indice SPEI 3 mesi del 22-06-2026				
Comune	Max	Min	Media	Porzione comunale interessata (%)
Veronella	-2.18	-2.43	-2.34	100
Vestenanova	-1.83	-2.2	-1.96	100
Vigasio	-1.74	-2.01	-1.84	100
Villa Bartolomea	-1.98	-2.31	-2.19	100
Villafranca di Verona	-1.66	-1.93	-1.76	100
Zevio	-2.04	-2.23	-2.2	100
Zimella	-2.4	-2.43	-2.42	100