

SERVIZIO DI ALERT EX-POST

Vento forte nella Provincia di Verona

del 21-06-2026

Mappa della Provincia con evidenziati eventuali superamenti soglia (in rosso)

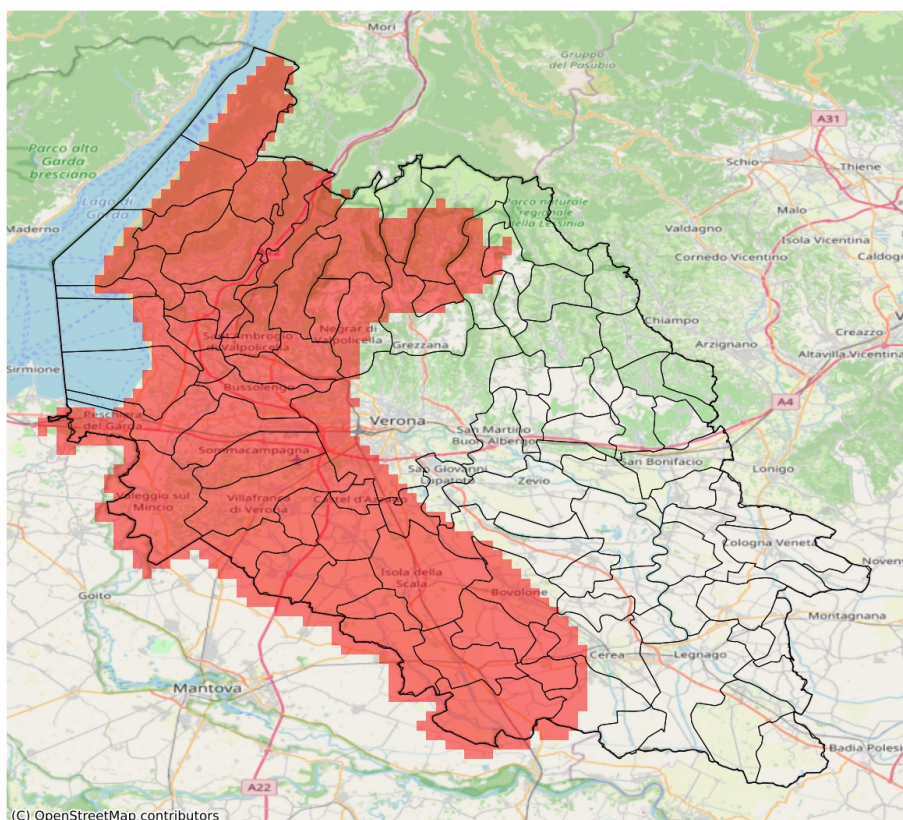

I dati riportati nelle tabelle (valori delle variabili meteorologiche e porzioni comunali interessate dall'avversità) sono elaborati tenendo conto delle sole aree ad uso agricolo al di sotto dei 1200m. Viene data visibilità solamente ai comuni la cui area agricola interessata dall'avversità in oggetto è superiore al 5%. I valori di vento riportati sono a 10m.

Vento forte (m/s) del 21-06-2026				
Comune	Max	Min	Media	Porzione comunale interessata (%)
Affi	18	16	17	100
Bardolino	20	18	19	100
Bosco Chiesanuova	17	16	17	100
Bovolone	18	12	15	81
Brentino Belluno	18	14	16	100
Brenzone sul Garda	16	14	15	100
Bussolengo	20	14	17	100
Buttapietra	17	13	15	91
Caprino Veronese	18	15	16	100
Casaleone	15	9	13	44
Castel d'Azzano	17	15	16	100
Castelnuovo del Garda	21	18	20	100
Cavaion Veronese	20	16	18	100
Cerea	16	9	11	20
Cerro Veronese	17	12	14	69
Concamarise	17	14	16	100
Costermano sul Garda	18	16	17	100
Dolcè	18	14	16	100
Erbezzo	16	14	15	100
Erbè	20	18	19	100
Ferrara di Monte Baldo	16	16	16	100
Fumane	17	15	16	100
Garda	20	18	18	100
Gazzo Veronese	18	14	16	100
Grezzana	16	9	12	32
Isola della Scala	20	14	17	100
Lazise	20	18	20	100
Malcesine	18	16	17	100
Marano di Valpolicella	16	14	15	100
Mozzecane	17	14	16	100
Negrar di Valpolicella	15	12	14	86
Nogara	20	16	18	100
Nogarole Rocca	17	14	16	100
Oppeano	16	9	12	28
Pastrengo	20	17	18	100
Pescantina	18	14	15	100
Peschiera del Garda	21	18	20	100
Povegliano Veronese	17	16	17	100

Vento forte (m/s) del 21-06-2026				
Comune	Max	Min	Media	Porzione comunale interessata (%)
Rivoli Veronese	18	16	16	100
Roverè Veronese	17	9	14	58
Salizzole	20	16	18	100
San Giovanni Lupatoto	14	11	13	23
San Pietro di Morubio	14	9	11	9
San Pietro in Cariano	16	14	14	100
San Zeno di Montagna	15	14	15	100
Sanguinetto	17	14	15	100
Sant'Ambrogio di Valpolicella	18	15	16	100
Sant'Anna d'Alfaedo	15	14	14	100
Sommacampagna	18	15	17	100
Sona	20	15	18	100
Sorgà	20	16	19	100
Torri del Benaco	18	14	16	100
Trevenueolo	18	16	17	100
Valeggio sul Mincio	21	14	16	100
Velo Veronese	14	11	13	42
Verona	16	8	13	36
Vigasio	18	16	17	100
Villafranca di Verona	17	15	16	100

SERVIZIO DI ALERT EX-POST

Eccesso di pioggia in 1 ora nella Provincia di Verona

del 21-06-2026

Mappa della Provincia con evidenziati eventuali superamenti soglia (in rosso)

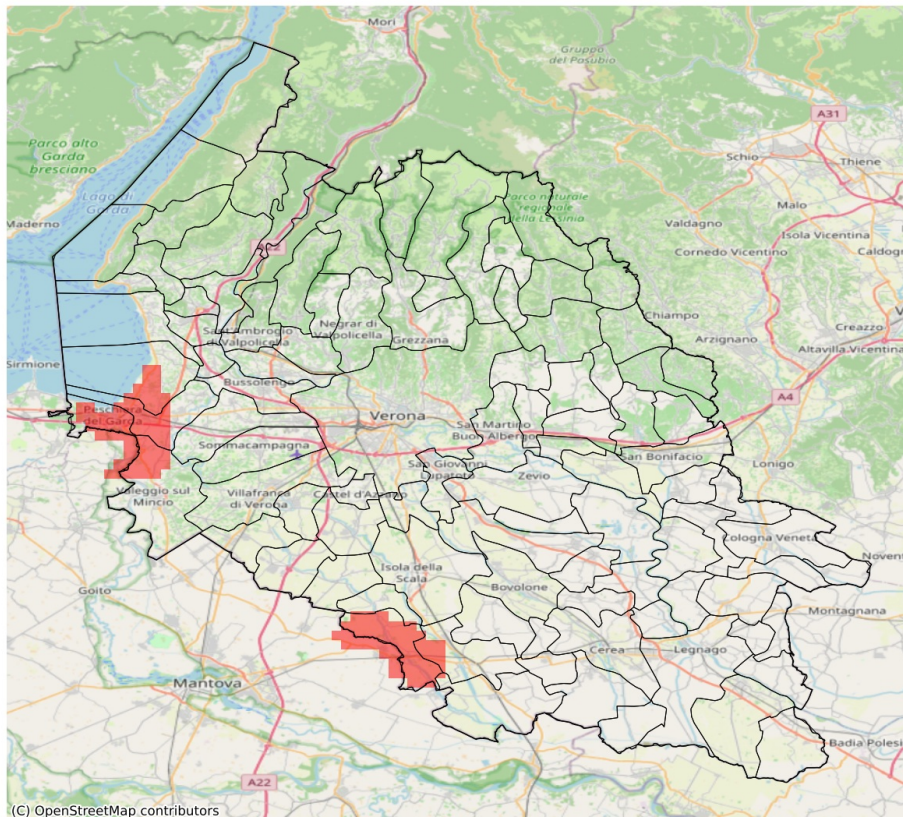

I dati riportati nelle tabelle (valori delle variabili meteorologiche e porzioni comunali interessate dall'avversità) sono elaborati tenendo conto delle sole aree ad uso agricolo al di sotto dei 1200m. Viene data visibilità solamente ai comuni la cui area agricola interessata dall'avversità in oggetto è superiore al 5%.

Precipitazione massima in 1 ora (mm) del 21-06-2026				
Comune	Max	Min	Media	Porzione comunale interessata (%)
Castelnuovo del Garda	45.0	5.0	23.0	46
Erbè	30.0	10.0	21.0	20
Lazise	45.0	8.0	22.0	35
Nogara	32.0	3.0	15.0	19
Peschiera del Garda	37.0	9.0	24.0	45
Sorgà	34.0	14.0	28.0	75
Valeggio sul Mincio	36.0	5.0	16.0	21

SERVIZIO DI ALERT EX-POST

Eccesso di pioggia in 3 ore nella Provincia di Verona

del 21-06-2026

Mappa della Provincia con evidenziati eventuali superamenti soglia (in rosso)

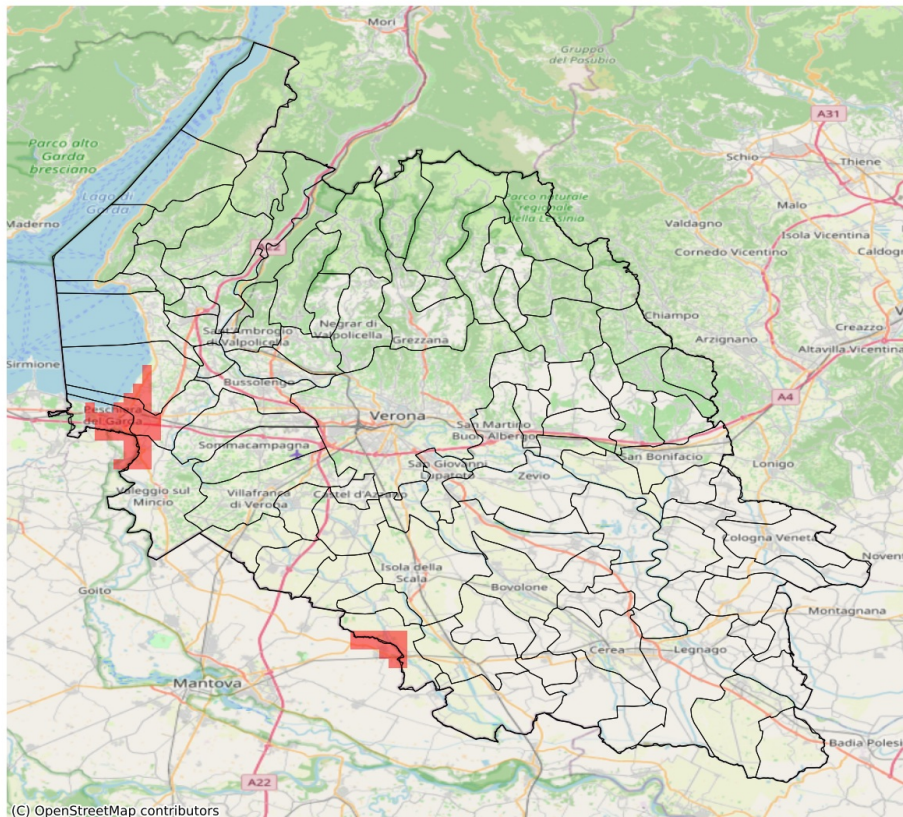

I dati riportati nelle tabelle (valori delle variabili meteorologiche e porzioni comunali interessate dall'avversità) sono elaborati tenendo conto delle sole aree ad uso agricolo al di sotto dei 1200m. Viene data visibilità solamente ai comuni la cui area agricola interessata dall'avversità in oggetto è superiore al 5%.

Precipitazione massima in 3 ore (mm) del 21-06-2026				
Comune	Max	Min	Media	Porzione comunale interessata (%)
Castelnuovo del Garda	47.0	6.0	25.0	27
Lazise	47.0	10.0	24.0	18
Peschiera del Garda	41.0	10.0	27.0	35
Sorgà	40.0	15.0	30.0	24
Valeggio sul Mincio	41.0	7.0	18.0	11

SERVIZIO DI ALERT EX-POST

Siccità (PGRA2023) nella Provincia di Verona

del 21-06-2026

Mappa della Provincia con evidenziati eventuali superamenti soglia (in rosso)

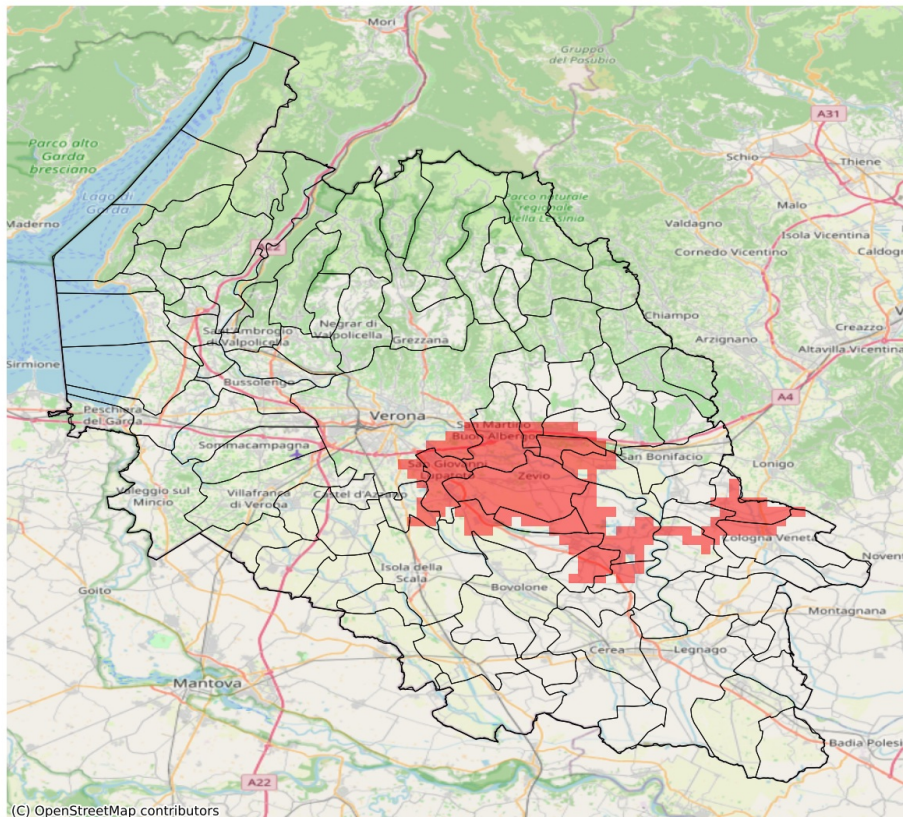

I dati riportati nelle tabelle (valori delle variabili meteorologiche e porzioni comunali interessate dall'avversità) sono elaborati tenendo conto delle sole aree ad uso agricolo al di sotto dei 1200m. Viene data visibilità solamente ai comuni la cui area agricola interessata dall'avversità in oggetto è superiore al 5%.

Precipitazione cumulata in 30 giorni (mm) dal 23-05-2026 al 21-06-2026					
Comune	Max	Min	Media	Porzione comunale interessata (%)	Media 5 anni
Albaredo d'Adige	83	46	64	22	78
Belfiore	62	42	54	45	81
Buttapietra	71	43	56	24	74
Caldiero	56	42	49	100	85
Cologna Veneta	77	40	58	23	68
Cognola ai Colli	96	49	66	38	88
Isola Rizza	79	48	60	50	87
Lavagno	97	42	69	39	88
Oppeano	70	36	51	33	70
Palù	53	37	45	74	73
Ronco all'Adige	80	42	52	71	83
Roverchiara	87	46	67	24	81
San Giovanni Lupatoto	58	35	45	83	80
San Martino Buon Albergo	94	35	56	68	87
Verona	146	40	81	13	80
Veronella	71	41	52	27	70
Zevio	50	34	41	100	75
Zimella	69	37	44	66	68

SERVIZIO DI ALERT EX-POST

Indice SPEI3 nella Provincia di Verona

del 21-06-2026

Mappa della Provincia con evidenziati eventuali superamenti soglia (in rosso)

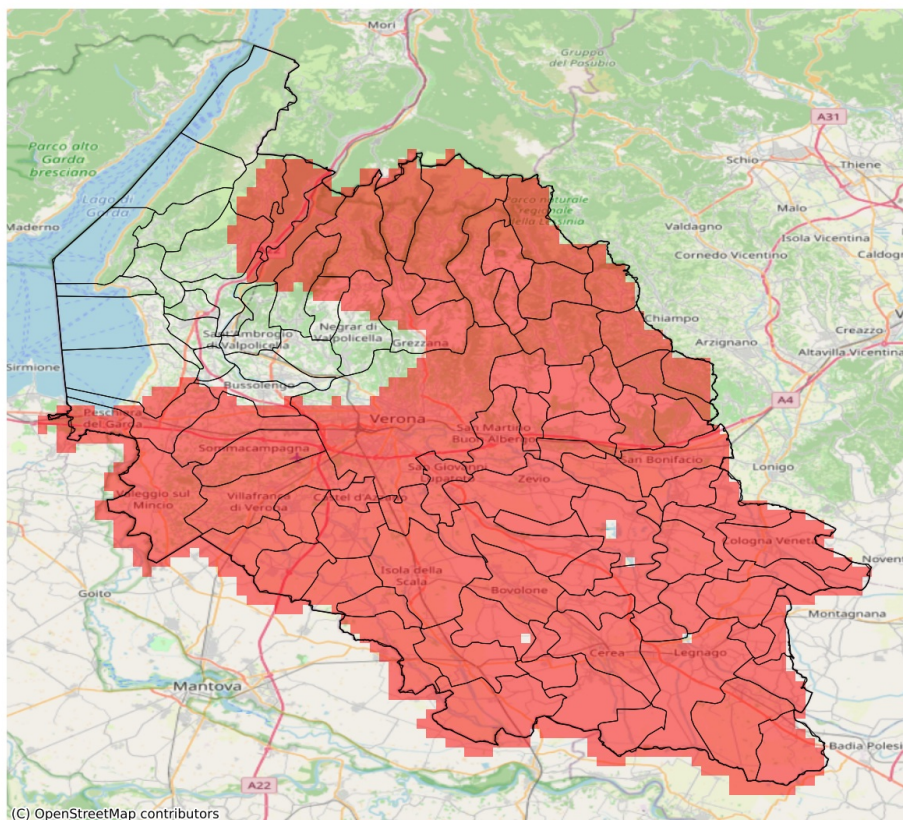

I dati riportati nelle tabelle (valori delle variabili meteorologiche e porzioni comunali interessate dall'avversità) sono elaborati tenendo conto delle sole aree ad uso agricolo al di sotto dei 1200m. Viene data visibilità solamente ai comuni la cui area agricola interessata dall'avversità in oggetto è superiore al 5%. L'indicatore SPEI evidenzia condizioni di siccità agricola in base ai valori di precipitazione ed evapotraspirazione accumulati nei 3 mesi precedenti alla data indicata in tabella.

Indice SPEI 3 mesi del 21-06-2026				
Comune	Max	Min	Media	Porzione comunale interessata (%)
Albaredo d'Adige	-2.06	-2.44	-2.3	100
Angiari	-1.8	-2.06	-1.93	100
Arcole	-2.13	-2.48	-2.35	100
Badia Calavena	-2.18	-2.27	-2.26	100
Belfiore	-2.13	-2.27	-2.21	100
Bevilacqua	-1.89	-2.36	-2.15	100
Bonavigo	-1.93	-2.32	-2.17	100
Boschi Sant'Anna	-1.9	-2.36	-2.08	100
Bosco Chiesanuova	-2.06	-2.23	-2.16	100
Bovolone	-1.59	-2.24	-2.02	100
Brentino Belluno	-1.7	-1.84	-1.81	100
Bussolengo	-1.16	-1.63	-1.44	44
Buttapietra	-1.95	-2.14	-2.02	100
Caldiero	-2.21	-2.27	-2.23	100
Caprino Veronese	-0.83	-1.73	-1.16	20
Casaleone	-1.56	-2.07	-1.88	100
Castagnaro	-2.11	-2.36	-2.26	100
Castel d'Azzano	-1.81	-2.03	-1.91	100
Castelnuovo del Garda	-1.45	-1.64	-1.57	96
Cazzano di Tramigna	-1.7	-2.09	-1.95	100
Cerea	-1.54	-2.07	-1.87	100
Cerro Veronese	-1.77	-2.14	-2.02	100
Cologna Veneta	-1.85	-2.48	-2.32	100
Cognola ai Colli	-2.07	-2.21	-2.17	100
Concamarise	-1.47	-1.72	-1.6	95
Dolcè	-0.82	-1.89	-1.63	74
Erbezzo	-2.01	-2.21	-2.04	100
Erbè	-1.54	-1.81	-1.69	100
Ferrara di Monte Baldo	-1.64	-1.75	-1.71	100
Fumane	-0.98	-1.89	-1.42	38
Gazzo Veronese	-1.74	-2.44	-2.01	100
Grezzana	-1.32	-2.08	-1.81	85
Illasi	-1.81	-2.2	-2.04	100
Isola Rizza	-1.97	-2.27	-2.15	100
Isola della Scala	-1.72	-2.17	-1.95	100
Lavagno	-1.91	-2.23	-2.1	100
Lazise	-1.11	-1.58	-1.43	44
Legnago	-1.8	-2.36	-2.04	100

Indice SPEI 3 mesi del 21-06-2026				
Comune	Max	Min	Media	Porzione comunale interessata (%)
Marano di Valpolicella	-0.96	-1.89	-1.31	23
Mezzane di Sotto	-1.84	-2.05	-1.95	100
Minerbe	-1.9	-2.32	-2.19	100
Montecchia di Crosara	-1.58	-2.25	-1.87	100
Monteforte d'Alpone	-1.66	-2.37	-2.07	100
Mozzecane	-1.72	-1.78	-1.76	100
Negrar di Valpolicella	-0.91	-2.01	-1.37	31
Nogara	-1.51	-1.91	-1.7	100
Nogarole Rocca	-1.61	-1.81	-1.73	100
Oppeano	-2.06	-2.27	-2.21	100
Palù	-2.19	-2.27	-2.26	100
Pastrengo	-1.07	-1.5	-1.27	6
Peschiera del Garda	-1.56	-1.81	-1.7	100
Povegliano Veronese	-1.78	-1.81	-1.78	100
Pressana	-1.84	-2.4	-2.17	100
Rivoli Veronese	-0.71	-1.66	-1.06	8
Ronco all'Adige	-2.13	-2.32	-2.22	100
Roncà	-1.58	-2.05	-1.76	100
Roverchiara	-1.94	-2.3	-2.09	100
Roveredo di Guà	-1.66	-2.13	-1.89	100
Roverè Veronese	-1.97	-2.27	-2.14	100
Salizzole	-1.47	-2.04	-1.72	98
San Bonifacio	-2.06	-2.48	-2.27	100
San Giovanni Ilarione	-1.64	-1.98	-1.79	100
San Giovanni Lupatoto	-2.03	-2.15	-2.08	100
San Martino Buon Albergo	-1.84	-2.24	-2.08	100
San Mauro di Saline	-1.98	-2.27	-2.21	100
San Pietro di Morubio	-1.77	-2.07	-1.97	100
Sanguinetto	-1.56	-1.84	-1.71	100
Sant'Anna d'Alfaedo	-1.84	-2.01	-1.93	100
Selva di Progno	-2.27	-2.28	-2.27	100
Soave	-2.05	-2.21	-2.09	100
Sommacampagna	-1.56	-1.78	-1.67	100
Sona	-1.44	-1.7	-1.59	96
Sorgà	-1.29	-1.88	-1.64	89
Terrazzo	-2.25	-2.36	-2.35	100
Tregnago	-1.82	-2.27	-2.09	100
Trevenueolo	-1.39	-1.9	-1.7	90
Valeggio sul Mincio	-1.58	-1.84	-1.75	100
Velo Veronese	-2.17	-2.28	-2.26	100

Indice SPEI 3 mesi del 21-06-2026				
Comune	Max	Min	Media	Porzione comunale interessata (%)
Verona	-1.23	-2.17	-1.81	85
Veronella	-2.21	-2.48	-2.38	100
Vestenanova	-1.87	-2.27	-2.01	100
Vigasio	-1.76	-2.03	-1.86	100
Villa Bartolomea	-2.04	-2.36	-2.25	100
Villafranca di Verona	-1.67	-1.94	-1.77	100
Zevio	-2.07	-2.27	-2.23	100
Zimella	-2.45	-2.48	-2.47	100