

SERVIZIO DI ALERT EX-POST

Vento forte nella Provincia di Verona

del 20-06-2026

Mappa della Provincia con evidenziati eventuali superamenti soglia (in rosso)

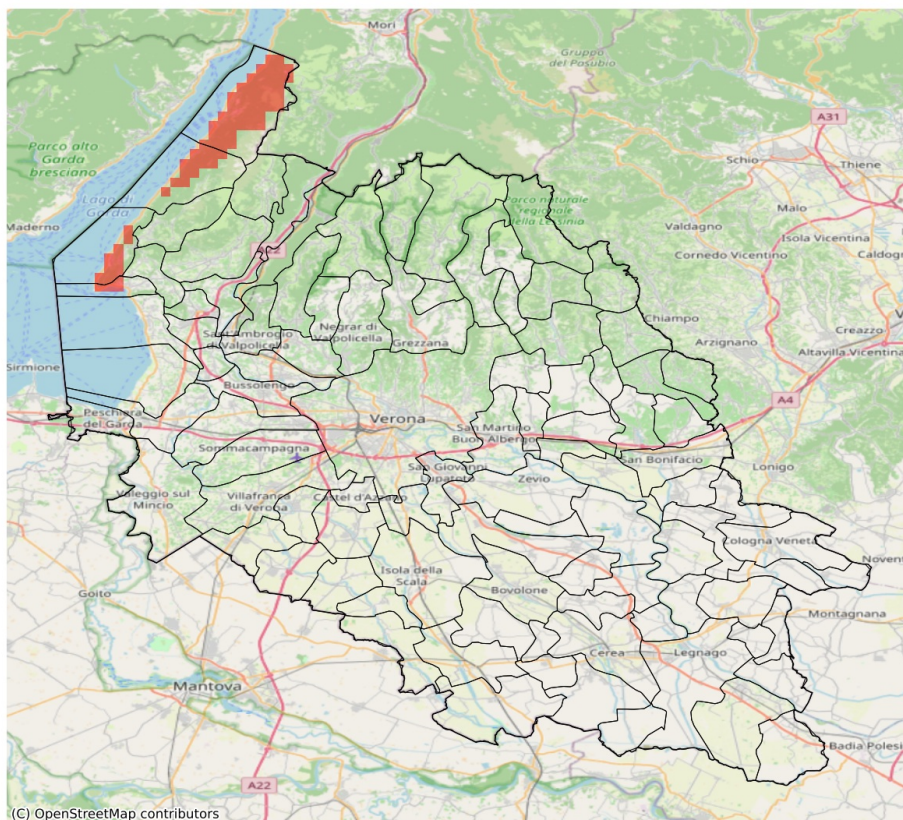

I dati riportati nelle tabelle (valori delle variabili meteorologiche e porzioni comunali interessate dall'avversità) sono elaborati tenendo conto delle sole aree ad uso agricolo al di sotto dei 1200m. Viene data visibilità solamente ai comuni la cui area agricola interessata dall'avversità in oggetto è superiore al 5%. I valori di vento riportati sono a 10m.

Vento forte (m/s) del 20-06-2026				
Comune	Max	Min	Media	Porzione comunale interessata (%)
Brenzone sul Garda	16	11	13	43
Garda	14	11	12	29
Malcesine	20	16	18	100
San Zeno di Montagna	14	9	11	10
Torri del Benaco	14	11	13	44

SERVIZIO DI ALERT EX-POST

Siccità (PGRA2023) nella Provincia di Verona

del 20-06-2026

Mappa della Provincia con evidenziati eventuali superamenti soglia (in rosso)

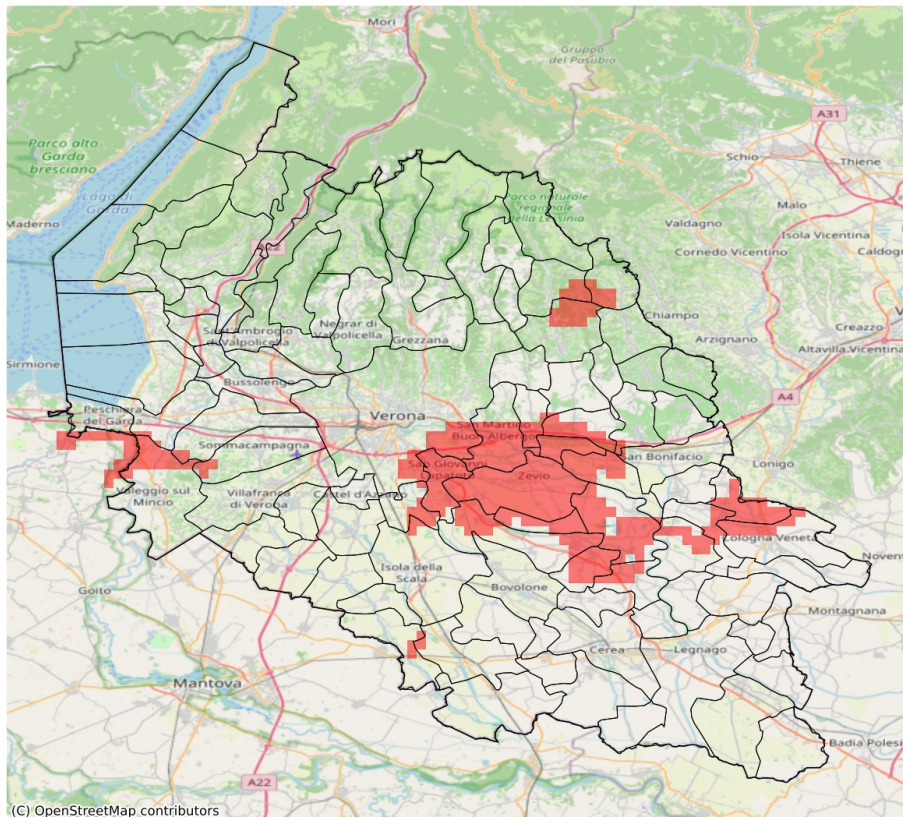

I dati riportati nelle tabelle (valori delle variabili meteorologiche e porzioni comunali interessate dall'avversità) sono elaborati tenendo conto delle sole aree ad uso agricolo al di sotto dei 1200m. Viene data visibilità solamente ai comuni la cui area agricola interessata dall'avversità in oggetto è superiore al 5%.

Precipitazione cumulata in 30 giorni (mm) dal 22-05-2026 al 20-06-2026					
Comune	Max	Min	Media	Porzione comunale interessata (%)	Media 5 anni
Albaredo d'Adige	83	46	64	27	79
Badia Calavena	97	82	89	8	121
Belfiore	61	41	54	57	82
Buttapietra	69	42	54	26	75
Caldiero	55	41	48	100	88
Castelnuovo del Garda	99	52	77	15	82
Cologna Veneta	77	40	57	26	69
Colognola ai Colli	95	48	65	51	93
Isola Rizza	78	48	59	59	88
Lavagno	96	41	68	43	93
Nogara	116	50	82	6	68
Oppeano	69	35	50	35	70
Palù	52	36	44	74	71
Peschiera del Garda	80	54	66	40	87
Ronco all'Adige	80	41	52	77	83
Roverchiara	87	46	67	27	82
San Bonifacio	87	55	68	8	77
San Giovanni Lupatoto	57	34	44	87	82
San Martino Buon Albergo	93	34	55	68	91
Soave	102	55	77	13	92
Sommacampagna	81	54	69	7	83
Sona	96	53	76	12	81
Sorgà	93	50	64	6	71
Tregnago	103	74	87	12	107
Valeggio sul Mincio	70	50	60	23	80
Verona	145	39	80	15	89
Veronella	71	41	52	31	71
Vestenanova	135	86	102	11	139
Zevio	49	33	40	100	76
Zimella	69	37	44	71	69

SERVIZIO DI ALERT EX-POST

Indice SPEI3 nella Provincia di Verona

del 20-06-2026

Mappa della Provincia con evidenziati eventuali superamenti soglia (in rosso)

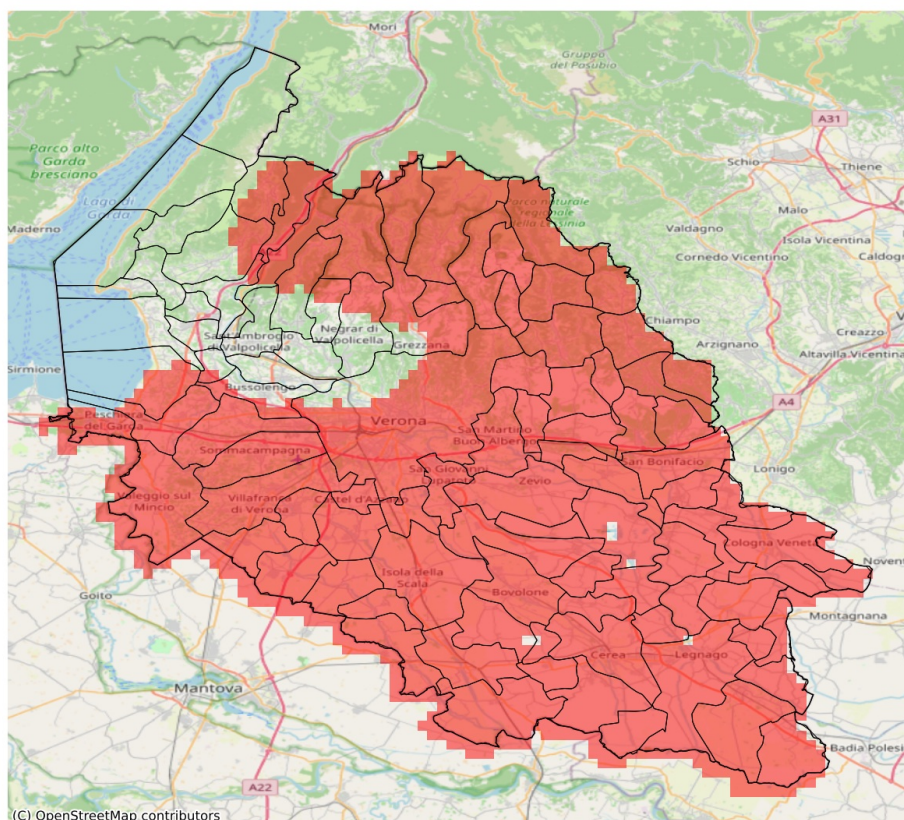

I dati riportati nelle tabelle (valori delle variabili meteorologiche e porzioni comunali interessate dall'avversità) sono elaborati tenendo conto delle sole aree ad uso agricolo al di sotto dei 1200m. Viene data visibilità solamente ai comuni la cui area agricola interessata dall'avversità in oggetto è superiore al 5%. L'indicatore SPEI evidenzia condizioni di siccità agricola in base ai valori di precipitazione ed evapotraspirazione accumulati nei 3 mesi precedenti alla data indicata in tabella.

Indice SPEI 3 mesi del 20-06-2026				
Comune	Max	Min	Media	Porzione comunale interessata (%)
Albaredo d'Adige	-2.04	-2.42	-2.28	100
Angiari	-1.79	-2.05	-1.91	100
Arcole	-2.1	-2.45	-2.32	100
Badia Calavena	-2.16	-2.25	-2.24	100
Bardolino	-0.92	-1.56	-1.28	15
Belfiore	-2.1	-2.24	-2.18	100
Bevilacqua	-1.87	-2.34	-2.13	100
Bonavigo	-1.92	-2.3	-2.15	100
Boschi Sant'Anna	-1.88	-2.34	-2.06	100
Bosco Chiesanuova	-2.05	-2.23	-2.16	100
Bovolone	-1.57	-2.21	-1.99	100
Brentino Belluno	-1.7	-1.85	-1.82	100
Bussolengo	-1.23	-1.76	-1.52	56
Buttapietra	-1.93	-2.11	-2.0	100
Caldiero	-2.18	-2.24	-2.2	100
Caprino Veronese	-0.85	-1.74	-1.18	20
Casaleone	-1.56	-2.04	-1.87	100
Castagnaro	-2.09	-2.34	-2.24	100
Castel d'Azzano	-1.82	-2.01	-1.91	100
Castelnuovo del Garda	-1.64	-1.87	-1.8	100
Cazzano di Tramigna	-1.69	-2.06	-1.92	100
Cerea	-1.55	-2.06	-1.86	100
Cerro Veronese	-1.76	-2.13	-2.01	100
Cologna Veneta	-1.83	-2.45	-2.3	100
Colognola ai Colli	-2.04	-2.18	-2.14	100
Concamarise	-1.46	-1.7	-1.6	95
Dolcè	-0.91	-1.88	-1.64	74
Erbezzo	-1.99	-2.21	-2.02	100
Erbè	-1.6	-1.82	-1.74	100
Ferrara di Monte Baldo	-1.64	-1.75	-1.71	100
Fumane	-0.99	-1.88	-1.43	38
Gazzo Veronese	-1.74	-2.41	-1.99	100
Grezzana	-1.3	-2.07	-1.8	85
Illasi	-1.78	-2.17	-2.01	100
Isola Rizza	-1.95	-2.24	-2.12	100
Isola della Scala	-1.76	-2.14	-1.94	100
Lavagno	-1.88	-2.2	-2.07	100
Lazise	-1.35	-1.81	-1.66	79

Indice SPEI 3 mesi del 20-06-2026				
Comune	Max	Min	Media	Porzione comunale interessata (%)
Legnago	-1.79	-2.34	-2.03	100
Marano di Valpolicella	-0.97	-1.88	-1.32	23
Mezzane di Sotto	-1.82	-2.02	-1.93	100
Minerbe	-1.88	-2.3	-2.17	100
Montecchia di Crosara	-1.56	-2.22	-1.84	100
Monteforte d'Alpone	-1.64	-2.34	-2.04	100
Mozzecane	-1.81	-1.87	-1.86	100
Negrar di Valpolicella	-0.92	-1.99	-1.37	31
Nogara	-1.53	-1.89	-1.78	100
Nogarole Rocca	-1.75	-1.87	-1.85	100
Oppeano	-2.04	-2.24	-2.18	100
Palù	-2.16	-2.24	-2.23	100
Pastrengo	-1.22	-1.66	-1.42	29
Peschiera del Garda	-1.77	-1.92	-1.88	100
Povegliano Veronese	-1.87	-1.87	-1.87	100
Pressana	-1.82	-2.38	-2.15	100
Rivoli Veronese	-0.77	-1.67	-1.08	8
Ronco all'Adige	-2.1	-2.3	-2.19	100
Roncà	-1.56	-2.03	-1.74	100
Roverchiara	-1.92	-2.28	-2.06	100
Roveredo di Guà	-1.64	-2.11	-1.87	100
Roverè Veronese	-1.96	-2.25	-2.14	100
Salizzole	-1.46	-2.02	-1.75	98
San Bonifacio	-2.04	-2.45	-2.24	100
San Giovanni Ilarione	-1.62	-1.96	-1.77	100
San Giovanni Lupatoto	-2.0	-2.12	-2.05	100
San Martino Buon Albergo	-1.82	-2.21	-2.05	100
San Mauro di Saline	-1.98	-2.25	-2.2	100
San Pietro di Morubio	-1.75	-2.05	-1.95	100
Sanguinetto	-1.56	-1.83	-1.7	100
Sant'Anna d'Alfaedo	-1.85	-1.99	-1.92	100
Selva di Progno	-2.25	-2.28	-2.26	100
Soave	-2.02	-2.18	-2.06	100
Sommacampagna	-1.64	-1.84	-1.77	100
Sona	-1.54	-1.81	-1.75	100
Sorgà	-1.52	-1.86	-1.78	100
Terrazzo	-2.23	-2.34	-2.33	100
Tregnago	-1.8	-2.25	-2.08	100
Trevenueolo	-1.52	-1.88	-1.76	100
Valeggio sul Mincio	-1.81	-1.92	-1.85	100

Indice SPEI 3 mesi del 20-06-2026				
Comune	Max	Min	Media	Porzione comunale interessata (%)
Velo Veronese	-2.17	-2.28	-2.25	100
Verona	-1.22	-2.16	-1.79	84
Veronella	-2.19	-2.45	-2.35	100
Vestenanova	-1.86	-2.25	-2.0	100
Vigasio	-1.82	-2.01	-1.88	100
Villa Bartolomea	-2.02	-2.34	-2.23	100
Villafranca di Verona	-1.76	-1.92	-1.84	100
Zevio	-2.04	-2.24	-2.2	100
Zimella	-2.42	-2.45	-2.44	100