

SERVIZIO DI ALERT EX-POST

Eccesso di pioggia in 1 ora nella Provincia di Verona

del 19-06-2026

Mappa della Provincia con evidenziati eventuali superamenti soglia (in rosso)



I dati riportati nelle tabelle (valori delle variabili meteorologiche e porzioni comunali interessate dall'avversità) sono elaborati tenendo conto delle sole aree ad uso agricolo al di sotto dei 1200m. Viene data visibilità solamente ai comuni la cui area agricola interessata dall'avversità in oggetto è superiore al 5%.

Precipitazione massima in 1 ora (mm) del 19-06-2026				
Comune	Max	Min	Media	Porzione comunale interessata (%)
Albaredo d'Adige	30.0	0.0	12.0	20
Bonavigo	30.0	0.0	12.0	8
Roverchiara	30.0	0.0	12.0	34

SERVIZIO DI ALERT EX-POST

Siccità (PGRA2023) nella Provincia di Verona

del 19-06-2026

Mappa della Provincia con evidenziati eventuali superamenti soglia (in rosso)

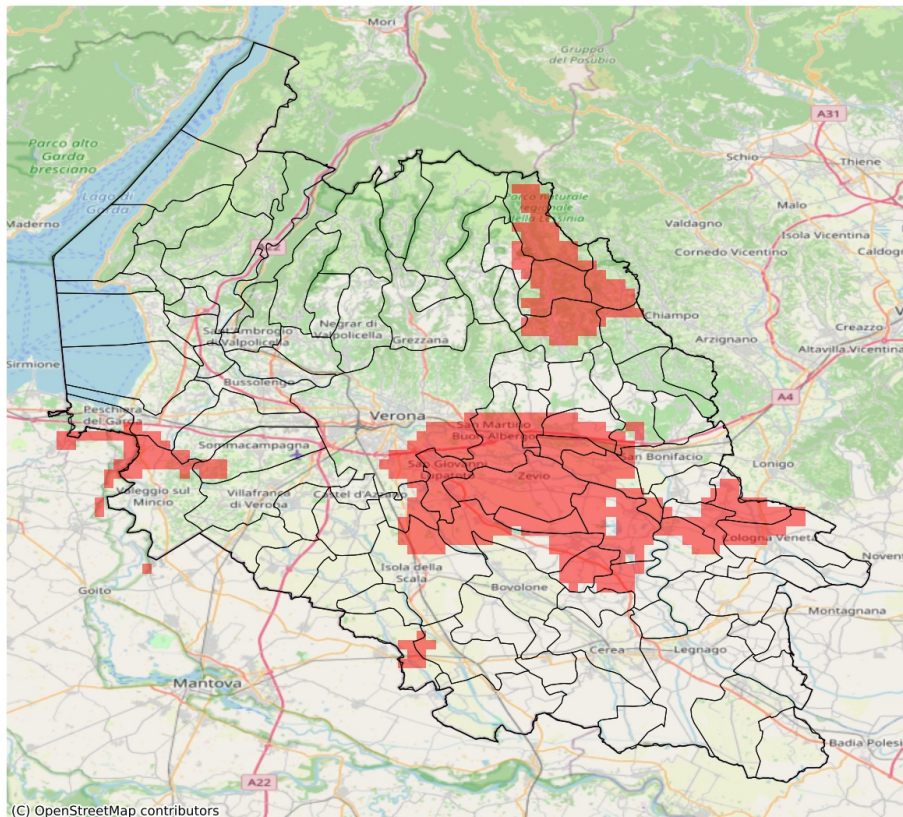

I dati riportati nelle tabelle (valori delle variabili meteorologiche e porzioni comunali interessate dall'avversità) sono elaborati tenendo conto delle sole aree ad uso agricolo al di sotto dei 1200m. Viene data visibilità solamente ai comuni la cui area agricola interessata dall'avversità in oggetto è superiore al 5%.

Precipitazione cumulata in 30 giorni (mm) dal 21-05-2026 al 19-06-2026					
Comune	Max	Min	Media	Porzione comunale interessata (%)	Media 5 anni
Albaredo d'Adige	83	46	64	37	85
Arcole	75	43	59	17	79
Badia Calavena	97	82	89	75	139
Belfiore	61	41	54	90	89
Bovolone	120	42	76	6	76
Buttapietra	69	42	54	50	81
Caldiero	55	41	48	100	96
Castelnuovo del Garda	99	52	77	21	88
Cologna Veneta	77	40	57	34	76
Cognola ai Colli	95	48	65	68	101
Illasi	106	64	91	7	106
Isola Rizza	78	48	59	71	94
Isola della Scala	70	44	53	16	68
Lavagno	96	41	68	54	103
Nogara	116	50	82	10	72
Oppeano	69	35	50	62	77
Palù	52	36	44	97	78
Peschiera del Garda	80	54	66	40	91
Ronco all'Adige	80	41	52	91	90
Roverchiara	87	46	67	37	88
San Bonifacio	87	55	68	15	85
San Giovanni Ilarione	109	91	98	23	128
San Giovanni Lupatoto	57	34	44	100	90
San Martino Buon Albergo	93	34	55	77	100
San Mauro di Saline	102	82	92	9	126
San Pietro di Morubio	94	57	69	9	88
Selva di Progno	125	92	103	93	164
Soave	102	55	77	23	101
Sommacampagna	81	54	69	13	89
Sona	96	53	76	13	88
Sorgà	93	50	64	14	74
Tregnago	103	74	87	38	122
Valeggio sul Mincio	70	50	60	25	83
Velo Veronese	113	91	98	26	134
Verona	145	39	80	20	98
Veronella	71	41	52	58	78
Vestenanova	135	86	102	68	156
Zevio	49	33	40	100	83
Zimella	69	37	44	85	76

SERVIZIO DI ALERT EX-POST

Indice SPEI3 nella Provincia di Verona

del 19-06-2026

Mappa della Provincia con evidenziati eventuali superamenti soglia (in rosso)

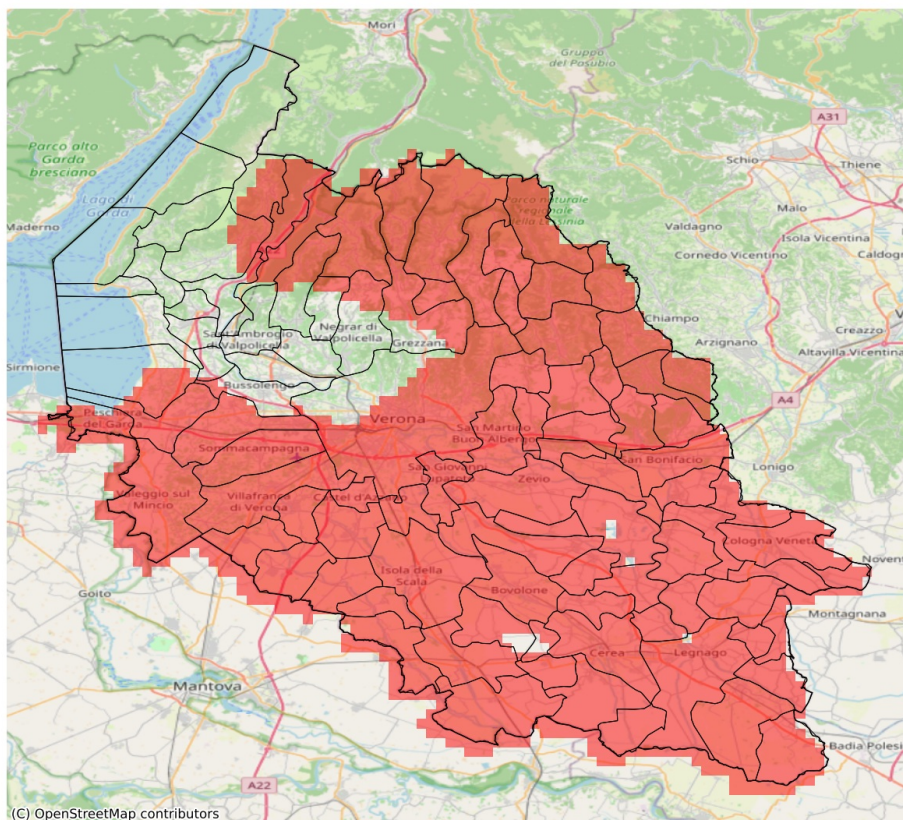

I dati riportati nelle tabelle (valori delle variabili meteorologiche e porzioni comunali interessate dall'avversità) sono elaborati tenendo conto delle sole aree ad uso agricolo al di sotto dei 1200m. Viene data visibilità solamente ai comuni la cui area agricola interessata dall'avversità in oggetto è superiore al 5%. L'indicatore SPEI evidenzia condizioni di siccità agricola in base ai valori di precipitazione ed evapotraspirazione accumulati nei 3 mesi precedenti alla data indicata in tabella.

Indice SPEI 3 mesi del 19-06-2026				
Comune	Max	Min	Media	Porzione comunale interessata (%)
Albaredo d'Adige	-1.98	-2.36	-2.22	100
Angiari	-1.73	-1.99	-1.85	100
Arcole	-2.03	-2.39	-2.26	100
Badia Calavena	-2.11	-2.22	-2.2	100
Belfiore	-2.03	-2.17	-2.11	100
Bevilacqua	-1.82	-2.29	-2.08	100
Bonavigo	-1.86	-2.25	-2.09	100
Boschi Sant'Anna	-1.83	-2.29	-2.01	100
Bosco Chiesanuova	-1.99	-2.2	-2.11	100
Bovolone	-1.5	-2.13	-1.92	100
Brentino Belluno	-1.64	-1.79	-1.76	100
Bussolengo	-1.14	-1.67	-1.43	37
Buttapietra	-1.85	-2.03	-1.91	100
Caldiero	-2.1	-2.16	-2.12	100
Caprino Veronese	-0.8	-1.68	-1.12	20
Casaleone	-1.5	-1.98	-1.81	100
Castagnaro	-2.06	-2.29	-2.2	100
Castel d'Azzano	-1.74	-1.92	-1.83	100
Castelnuovo del Garda	-1.55	-1.81	-1.71	100
Cazzano di Tramigna	-1.62	-1.97	-1.84	100
Cerea	-1.49	-2.01	-1.8	99
Cerro Veronese	-1.68	-2.08	-1.94	100
Cologna Veneta	-1.78	-2.39	-2.24	100
Cognola ai Colli	-1.95	-2.1	-2.06	100
Concamarise	-1.38	-1.64	-1.53	79
Dolcè	-0.82	-1.79	-1.58	74
Erbezzo	-1.91	-2.17	-1.96	100
Erbè	-1.51	-1.74	-1.66	100
Ferrara di Monte Baldo	-1.58	-1.69	-1.66	100
Fumane	-0.91	-1.79	-1.35	38
Gazzo Veronese	-1.68	-2.33	-1.92	100
Grezzana	-1.21	-2.01	-1.72	76
Illasi	-1.69	-2.08	-1.93	100
Isola Rizza	-1.88	-2.16	-2.05	100
Isola della Scala	-1.68	-2.07	-1.86	100
Lavagno	-1.78	-2.12	-1.98	100
Lazise	-1.26	-1.74	-1.58	71
Legnago	-1.73	-2.29	-1.97	100

Indice SPEI 3 mesi del 19-06-2026				
Comune	Max	Min	Media	Porzione comunale interessata (%)
Marano di Valpolicella	-0.89	-1.79	-1.24	15
Mezzane di Sotto	-1.73	-1.92	-1.84	100
Minerbe	-1.83	-2.25	-2.12	100
Montecchia di Crosara	-1.5	-2.16	-1.76	100
Monteforte d'Alpone	-1.57	-2.28	-1.96	100
Mozzecane	-1.73	-1.79	-1.78	100
Negrar di Valpolicella	-0.83	-1.91	-1.28	26
Nogara	-1.47	-1.82	-1.71	99
Nogarole Rocca	-1.67	-1.79	-1.77	100
Oppeano	-1.96	-2.16	-2.1	100
Palù	-2.08	-2.16	-2.15	100
Pastrengo	-1.13	-1.57	-1.33	12
Peschiera del Garda	-1.72	-1.86	-1.83	100
Povegliano Veronese	-1.79	-1.79	-1.79	100
Pressana	-1.76	-2.32	-2.1	100
Rivoli Veronese	-0.7	-1.61	-1.02	8
Ronco all'Adige	-2.03	-2.24	-2.12	100
Roncà	-1.5	-1.96	-1.68	100
Roverchiara	-1.86	-2.22	-2.0	100
Roveredo di Guà	-1.59	-2.06	-1.82	100
Roverè Veronese	-1.89	-2.22	-2.09	100
Salizzole	-1.38	-1.94	-1.67	88
San Bonifacio	-1.96	-2.39	-2.17	100
San Giovanni Ilarione	-1.56	-1.9	-1.72	100
San Giovanni Lupatoto	-1.92	-2.05	-1.97	100
San Martino Buon Albergo	-1.73	-2.14	-1.97	100
San Mauro di Saline	-1.92	-2.22	-2.16	100
San Pietro di Morubio	-1.68	-1.98	-1.88	100
Sanguinetto	-1.5	-1.77	-1.64	100
Sant'Anna d'Alfaedo	-1.79	-1.91	-1.83	100
Selva di Progno	-2.2	-2.25	-2.22	100
Soave	-1.92	-2.1	-1.96	100
Sommacampagna	-1.56	-1.76	-1.69	100
Sona	-1.46	-1.74	-1.67	97
Sorgà	-1.44	-1.79	-1.69	94
Terrazzo	-2.18	-2.29	-2.28	100
Tregnago	-1.74	-2.2	-2.02	100
Trevenueolo	-1.43	-1.8	-1.68	96
Valeggio sul Mincio	-1.72	-1.86	-1.78	100
Velo Veronese	-2.14	-2.25	-2.22	100

Indice SPEI 3 mesi del 19-06-2026				
Comune	Max	Min	Media	Porzione comunale interessata (%)
Verona	-1.13	-2.1	-1.71	78
Veronella	-2.13	-2.39	-2.3	100
Vestenanova	-1.82	-2.2	-1.96	100
Vigasio	-1.74	-1.92	-1.8	100
Villa Bartolomea	-1.98	-2.29	-2.19	100
Villafranca di Verona	-1.68	-1.84	-1.76	100
Zevio	-1.96	-2.16	-2.12	100
Zimella	-2.36	-2.39	-2.38	100