

## SERVIZIO DI ALERT EX-POST

**Eccesso di pioggia in 10 giorni nella Provincia di Verona**

**del 18-06-2026**

**Mappa della Provincia con evidenziati eventuali superamenti soglia (in rosso)**

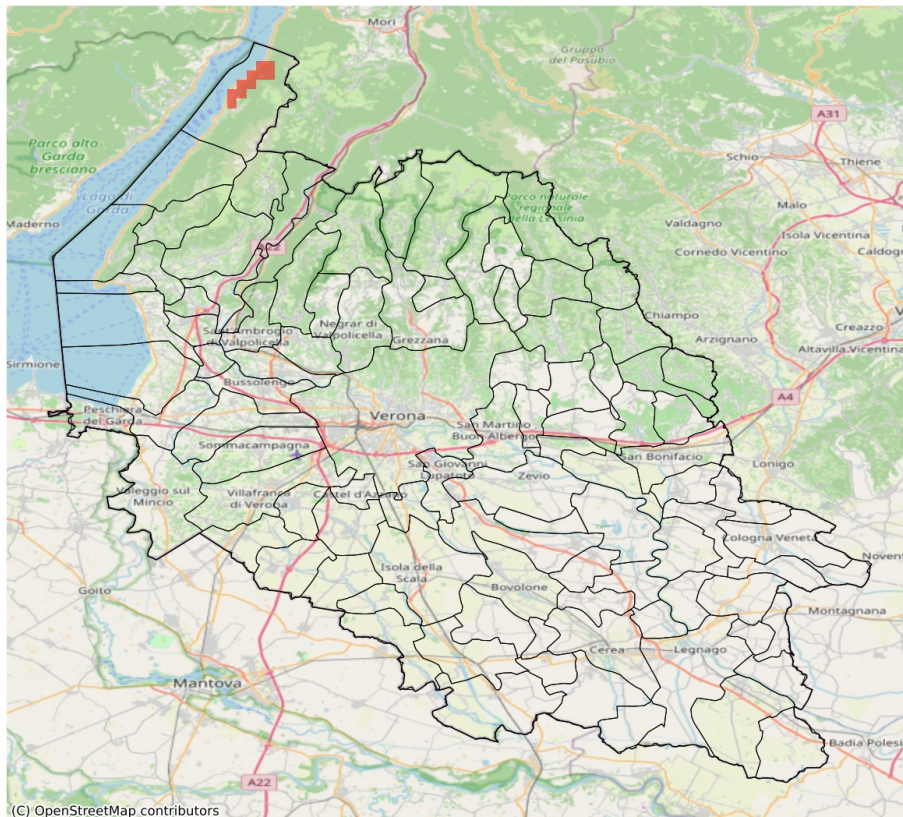

I dati riportati nelle tabelle (valori delle variabili meteorologiche e porzioni comunali interessate dall'avversità) sono elaborati tenendo conto delle sole aree ad uso agricolo al di sotto dei 1200m. Viene data visibilità solamente ai comuni la cui area agricola interessata dall'avversità in oggetto è superiore al 5%

Precipitazione cumulata in 10 giorni (mm) dal 09-06-2026 al 18-06-2026					
Comune	Max	Min	Media	Porzione comunale interessata (%)	Media 5 anni
Malcesine	84	48	67	40	14

## SERVIZIO DI ALERT EX-POST

**Siccità (PGRA2023) nella Provincia di Verona**

**del 18-06-2026**

**Mapa della Provincia con evidenziati eventuali superamenti soglia (in rosso)**

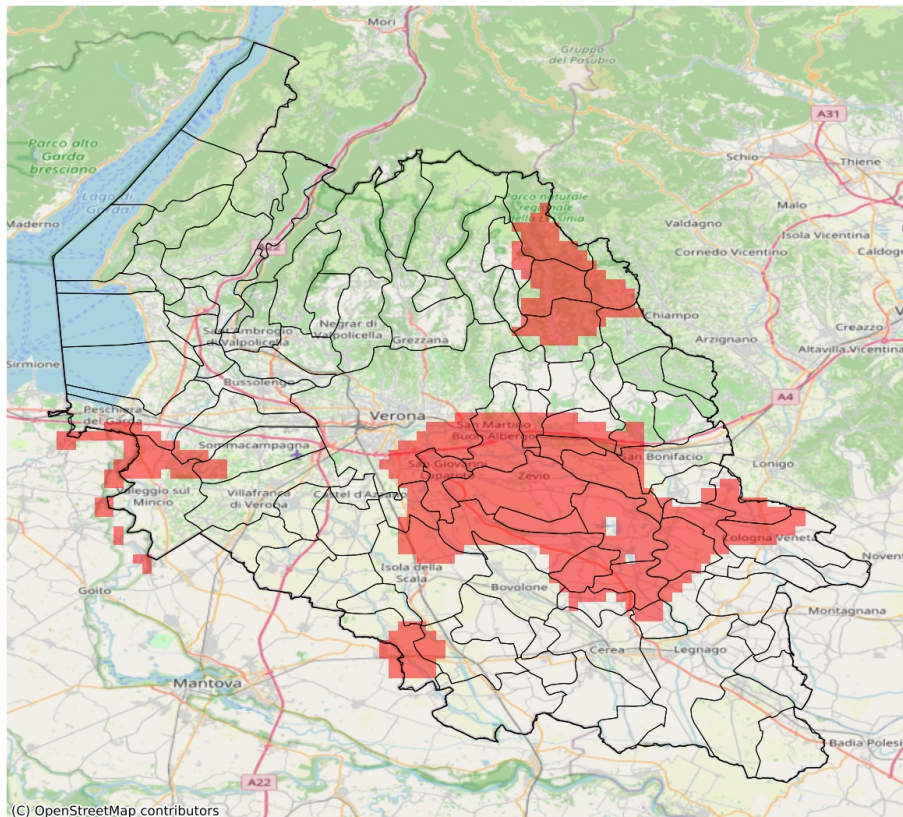

I dati riportati nelle tabelle (valori delle variabili meteorologiche e porzioni comunali interessate dall'avversità) sono elaborati tenendo conto delle sole aree ad uso agricolo al di sotto dei 1200m. Viene data visibilità solamente ai comuni la cui area agricola interessata dall'avversità in oggetto è superiore al 5%.

Precipitazione cumulata in 30 giorni (mm) dal 20-05-2026 al 18-06-2026					
Comune	Max	Min	Media	Porzione comunale interessata (%)	Media 5 anni
Albaredo d'Adige	60	46	52	90	92
Angiari	65	52	57	31	81
Arcole	76	43	60	26	84
Badia Calavena	98	83	90	83	143
Belfiore	61	41	54	100	94
Bonavigo	63	52	56	28	81
Bovolone	120	42	76	9	84
Buttapietra	70	43	55	56	85
Caldiero	55	41	48	100	100
Castelnuovo del Garda	100	52	78	23	92
Cologna Veneta	77	40	57	38	79
Colognola ai Colli	96	48	65	68	105
Erbè	91	53	64	10	74
Illasi	107	65	92	7	110
Isola Rizza	78	48	59	88	104
Isola della Scala	70	45	53	24	74
Lavagno	97	41	69	54	107
Nogara	116	50	82	19	82
Oppeano	69	36	50	76	84
Palù	52	37	44	100	86
Peschiera del Garda	80	54	66	40	94
Ronco all'Adige	57	41	50	100	98
Roverchiara	66	46	55	98	97
San Bonifacio	89	55	69	26	89
San Giovanni Ilarione	110	93	99	23	131
San Giovanni Lupatoto	58	35	45	100	94
San Martino Buon Albergo	94	34	55	77	104
San Mauro di Saline	104	83	93	18	128
San Pietro di Morubio	94	57	69	38	97
Selva di Progno	127	96	106	93	171
Soave	103	55	78	28	105
Sommacampagna	81	54	69	17	92
Sona	97	53	77	18	90
Sorgà	93	50	64	40	86
Tregnago	104	75	88	46	126
Valeggio sul Mincio	70	50	60	35	87
Velo Veronese	114	92	100	26	137
Verona	146	40	81	22	101
Veronella	67	41	52	71	83
Vestenanova	138	88	104	74	161

Precipitazione cumulata in 30 giorni (mm) dal 20-05-2026 al 18-06-2026					
Comune	Max	Min	Media	Porzione comunale interessata (%)	Media 5 anni
Zevio	49	34	40	100	89
Zimella	70	37	45	85	80

## SERVIZIO DI ALERT EX-POST

### Indice SPEI3 nella Provincia di Verona

del 18-06-2026

Mappa della Provincia con evidenziati eventuali superamenti soglia (in rosso)

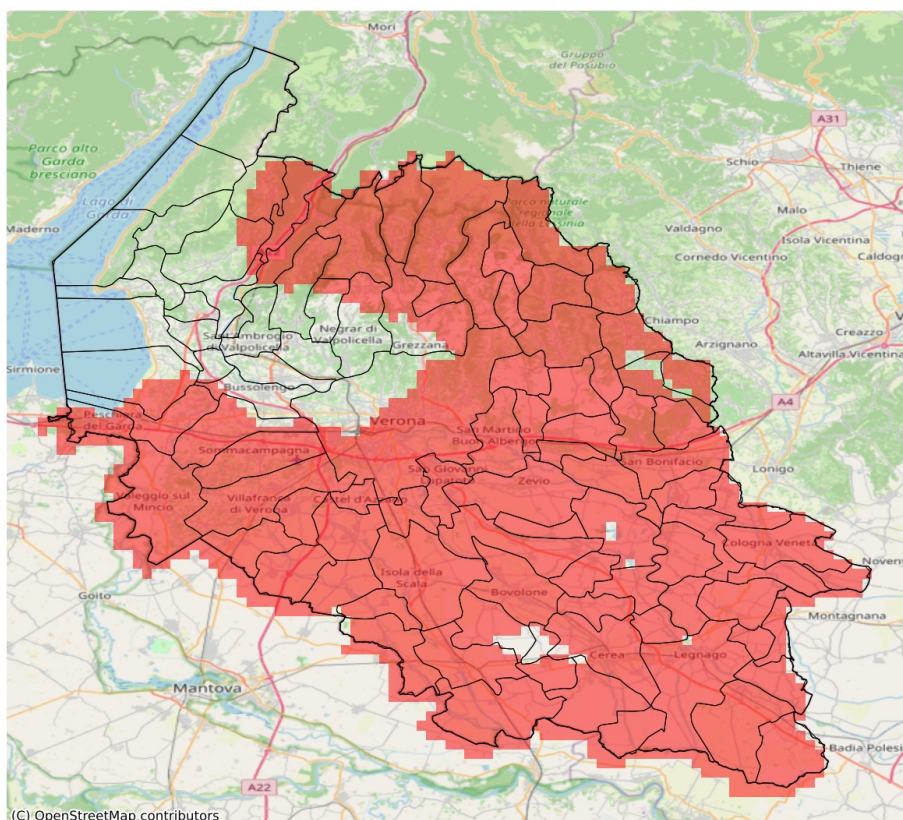

I dati riportati nelle tabelle (valori delle variabili meteorologiche e porzioni comunali interessate dall'avversità) sono elaborati tenendo conto delle sole aree ad uso agricolo al di sotto dei 1200m. Viene data visibilità solamente ai comuni la cui area agricola interessata dall'avversità in oggetto è superiore al 5%. L'indicatore SPEI evidenzia condizioni di siccità agricola in base ai valori di precipitazione ed evapotraspirazione accumulati nei 3 mesi precedenti alla data indicata in tabella.

Indice SPEI 3 mesi del 18-06-2026				
Comune	Max	Min	Media	Porzione comunale interessata (%)
Albaredo d'Adige	-2.0	-2.31	-2.18	100
Angiari	-1.78	-1.99	-1.85	100
Arcole	-1.98	-2.33	-2.21	100
Badia Calavena	-2.06	-2.21	-2.17	100
Belfiore	-1.98	-2.14	-2.05	100
Bevilacqua	-1.78	-2.28	-2.06	100
Bonavigo	-1.86	-2.21	-2.07	100
Boschi Sant'Anna	-1.79	-2.28	-1.98	100
Bosco Chiesanuova	-1.97	-2.19	-2.1	100
Bovolone	-1.46	-2.08	-1.87	97
Brentino Belluno	-1.61	-1.76	-1.73	100
Bussolengo	-1.08	-1.62	-1.38	24
Buttapietra	-1.79	-1.98	-1.85	100
Caldiero	-2.03	-2.11	-2.05	100
Caprino Veronese	-0.76	-1.64	-1.08	14
Casaleone	-1.47	-1.95	-1.78	97
Castagnaro	-2.03	-2.28	-2.18	100
Castel d'Azzano	-1.68	-1.85	-1.76	100
Castelnuovo del Garda	-1.5	-1.77	-1.66	100
Cazzano di Tramigna	-1.55	-1.91	-1.77	100
Cerea	-1.46	-1.98	-1.78	96
Cerro Veronese	-1.64	-2.06	-1.91	100
Cologna Veneta	-1.73	-2.33	-2.18	100
Cognola ai Colli	-1.88	-2.03	-1.99	100
Concamarise	-1.35	-1.61	-1.5	47
Dolcè	-0.77	-1.76	-1.54	68
Erbezzo	-1.87	-2.16	-1.94	100
Erbè	-1.46	-1.7	-1.61	93
Ferrara di Monte Baldo	-1.55	-1.66	-1.62	100
Fumane	-0.86	-1.76	-1.31	38
Gazzo Veronese	-1.64	-2.32	-1.89	100
Grezzana	-1.15	-1.99	-1.67	76
Illasi	-1.62	-2.02	-1.86	100
Isola Rizza	-1.85	-2.11	-2.01	100
Isola della Scala	-1.62	-2.01	-1.8	100
Lavagno	-1.72	-2.05	-1.92	100
Lazise	-1.22	-1.69	-1.53	62
Legnago	-1.76	-2.28	-1.95	100

Indice SPEI 3 mesi del 18-06-2026				
Comune	Max	Min	Media	Porzione comunale interessata (%)
Marano di Valpolicella	-0.84	-1.75	-1.19	15
Mezzane di Sotto	-1.67	-1.87	-1.78	100
Minerbe	-1.79	-2.21	-2.08	100
Montecchia di Crosara	-1.44	-2.11	-1.7	78
Monteforte d'Alpone	-1.51	-2.22	-1.9	100
Mozzecane	-1.68	-1.73	-1.72	100
Negrar di Valpolicella	-0.76	-1.87	-1.23	26
Nogara	-1.43	-1.79	-1.67	96
Nogarole Rocca	-1.62	-1.73	-1.71	100
Oppeano	-1.9	-2.11	-2.05	100
Palù	-2.03	-2.11	-2.1	100
Pastrengo	-1.08	-1.52	-1.28	12
Peschiera del Garda	-1.67	-1.82	-1.78	100
Povegliano Veronese	-1.73	-1.73	-1.73	100
Pressana	-1.72	-2.27	-2.05	100
Ronco all'Adige	-1.99	-2.2	-2.08	100
Roncà	-1.44	-1.92	-1.61	81
Roverchiara	-1.84	-2.18	-1.98	100
Roveredo di Guà	-1.55	-1.99	-1.77	100
Roverè Veronese	-1.86	-2.21	-2.07	100
Salizzole	-1.35	-1.88	-1.63	81
San Bonifacio	-1.9	-2.33	-2.11	100
San Giovanni Ilarione	-1.49	-1.85	-1.66	92
San Giovanni Lupatoto	-1.85	-1.99	-1.91	100
San Martino Buon Albergo	-1.67	-2.08	-1.91	100
San Mauro di Saline	-1.89	-2.21	-2.13	100
San Pietro di Morubio	-1.66	-1.95	-1.85	100
Sanguinetto	-1.47	-1.74	-1.61	88
Sant'Anna d'Alfaedo	-1.75	-1.89	-1.8	100
Selva di Progno	-2.16	-2.25	-2.21	100
Soave	-1.85	-2.03	-1.9	100
Sommacampagna	-1.5	-1.7	-1.64	100
Sona	-1.41	-1.69	-1.62	90
Sorgà	-1.39	-1.76	-1.65	90
Terrazzo	-2.16	-2.28	-2.27	100
Tregnago	-1.68	-2.16	-1.96	100
Trevenueolo	-1.38	-1.74	-1.62	92
Valeggio sul Mincio	-1.67	-1.82	-1.73	100
Velo Veronese	-2.13	-2.25	-2.21	100
Verona	-1.07	-2.05	-1.65	75

Indice SPEI 3 mesi del 18-06-2026				
Comune	Max	Min	Media	Porzione comunale interessata (%)
Veronella	-2.08	-2.33	-2.25	100
Vestenanova	-1.77	-2.16	-1.92	100
Vigasio	-1.68	-1.85	-1.74	100
Villa Bartolomea	-1.96	-2.28	-2.16	100
Villafranca di Verona	-1.63	-1.77	-1.7	100
Zevio	-1.9	-2.11	-2.07	100
Zimella	-2.31	-2.33	-2.33	100