

SERVIZIO DI ALERT EX-POST

Eccesso di pioggia in 10 giorni nella Provincia di Verona

del 17-06-2026

Mappa della Provincia con evidenziati eventuali superamenti soglia (in rosso)

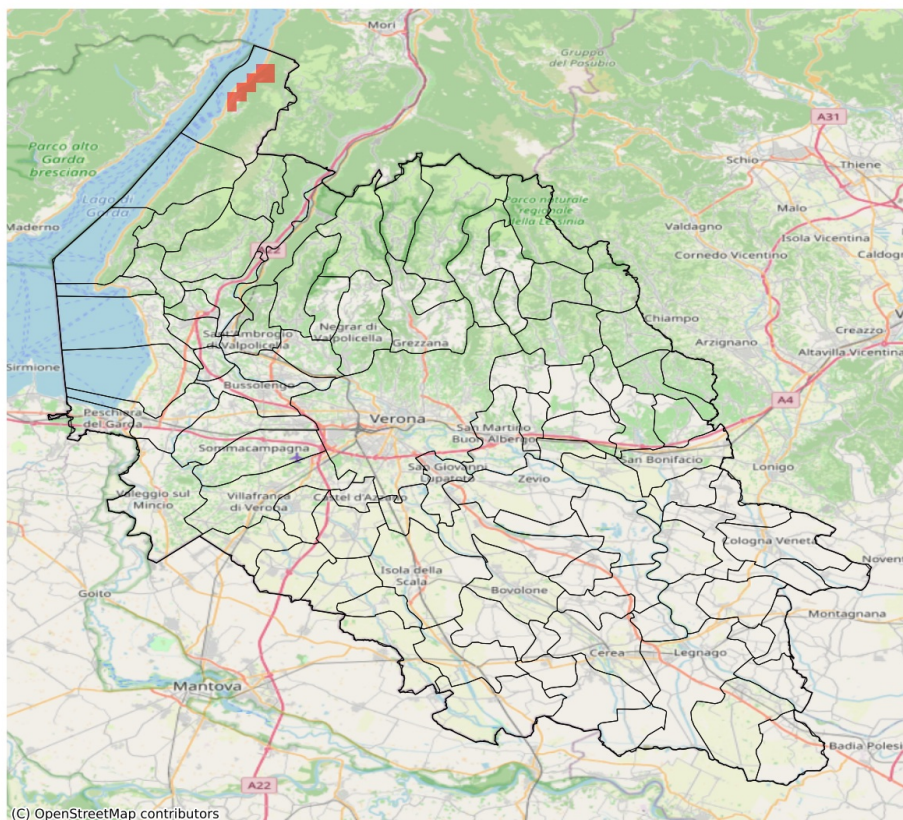

I dati riportati nelle tabelle (valori delle variabili meteorologiche e porzioni comunali interessate dall'avversità) sono elaborati tenendo conto delle sole aree ad uso agricolo al di sotto dei 1200m. Viene data visibilità solamente ai comuni la cui area agricola interessata dall'avversità in oggetto è superiore al 5%

Precipitazione cumulata in 10 giorni (mm) dal 08-06-2026 al 17-06-2026					
Comune	Max	Min	Media	Porzione comunale interessata (%)	Media 5 anni
Malcesine	84	48	67	40	22

SERVIZIO DI ALERT EX-POST

Siccità (PGRA2023) nella Provincia di Verona

del 17-06-2026

Mappa della Provincia con evidenziati eventuali superamenti soglia (in rosso)

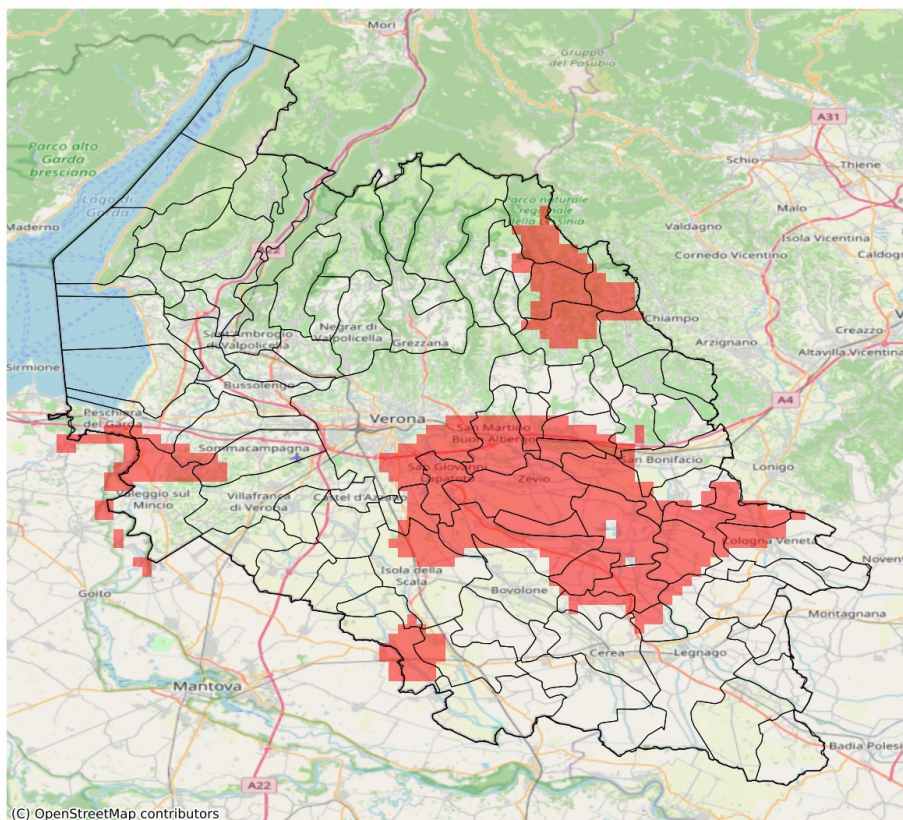

I dati riportati nelle tabelle (valori delle variabili meteorologiche e porzioni comunali interessate dall'avversità) sono elaborati tenendo conto delle sole aree ad uso agricolo al di sotto dei 1200m. Viene data visibilità solamente ai comuni la cui area agricola interessata dall'avversità in oggetto è superiore al 5%.

Precipitazione cumulata in 30 giorni (mm) dal 19-05-2026 al 17-06-2026					
Comune	Max	Min	Media	Porzione comunale interessata (%)	Media 5 anni
Albaredo d'Adige	61	46	52	90	93
Angiari	65	52	57	35	82
Arcole	76	43	60	37	85
Badia Calavena	100	85	93	67	144
Belfiore	63	43	55	98	95
Bonavigo	64	52	57	28	82
Bovolone	120	42	76	9	85
Buttapietra	70	43	55	56	86
Caldiero	60	44	52	100	101
Castelnuovo del Garda	100	52	78	23	93
Cologna Veneta	80	41	61	32	80
Colognola ai Colli	102	52	70	59	106
Erbè	91	53	64	13	76
Illasi	113	70	98	7	112
Isola Rizza	78	48	59	88	104
Isola della Scala	70	45	53	26	76
Lavagno	102	43	72	54	109
Nogara	116	50	82	20	83
Oppeano	69	36	50	76	85
Palù	52	37	44	100	87
Peschiera del Garda	80	54	66	40	97
Ronco all'Adige	57	41	50	100	99
Roverchiara	66	46	55	100	98
San Bonifacio	93	57	71	21	90
San Giovanni Ilarione	114	94	102	19	133
San Giovanni Lupatoto	58	35	45	100	95
San Martino Buon Albergo	97	34	57	77	106
San Mauro di Saline	107	85	96	9	129
San Pietro di Morubio	94	57	69	41	98
Selva di Progno	128	97	108	86	172
Soave	109	59	82	18	107
Sommacampagna	81	54	69	19	93
Sona	97	53	77	21	92
Sorgà	93	50	64	40	88
Tregnago	109	79	93	31	128
Valeggio sul Mincio	70	50	60	37	89
Velo Veronese	118	94	102	16	138
Verona	146	40	81	22	102
Veronella	69	41	52	75	84
Vestenanova	139	90	105	74	164

Precipitazione cumulata in 30 giorni (mm) dal 19-05-2026 al 17-06-2026					
Comune	Max	Min	Media	Porzione comunale interessata (%)	Media 5 anni
Zevio	52	34	40	100	90
Zimella	70	39	46	85	81

SERVIZIO DI ALERT EX-POST

Indice SPEI3 nella Provincia di Verona

del 17-06-2026

Mappa della Provincia con evidenziati eventuali superamenti soglia (in rosso)

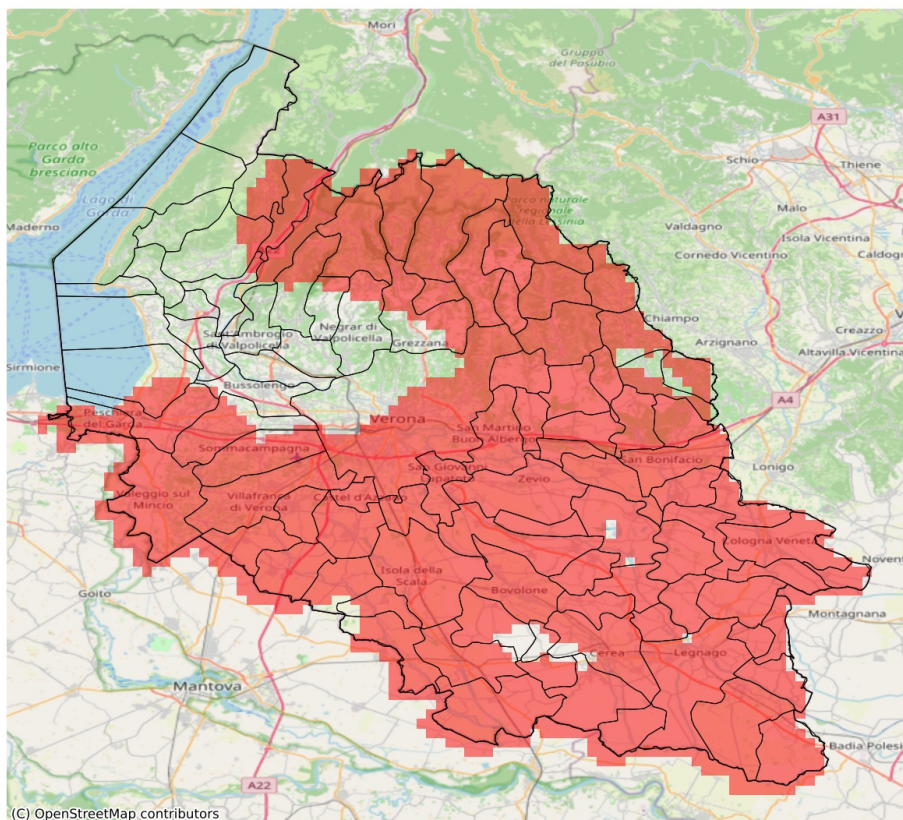

I dati riportati nelle tabelle (valori delle variabili meteorologiche e porzioni comunali interessate dall'avversità) sono elaborati tenendo conto delle sole aree ad uso agricolo al di sotto dei 1200m. Viene data visibilità solamente ai comuni la cui area agricola interessata dall'avversità in oggetto è superiore al 5%. L'indicatore SPEI evidenzia condizioni di siccità agricola in base ai valori di precipitazione ed evapotraspirazione accumulati nei 3 mesi precedenti alla data indicata in tabella.

Indice SPEI 3 mesi del 17-06-2026				
Comune	Max	Min	Media	Porzione comunale interessata (%)
Albaredo d'Adige	-2.0	-2.3	-2.18	100
Angiari	-1.76	-1.98	-1.84	100
Arcole	-1.97	-2.33	-2.2	100
Badia Calavena	-2.02	-2.18	-2.13	100
Belfiore	-1.97	-2.13	-2.04	100
Bevilacqua	-1.77	-2.27	-2.05	100
Bonavigo	-1.85	-2.2	-2.06	100
Boschi Sant'Anna	-1.78	-2.27	-1.97	100
Bosco Chiesanuova	-1.92	-2.16	-2.06	100
Bovolone	-1.43	-2.07	-1.85	96
Brentino Belluno	-1.57	-1.72	-1.69	100
Bussolengo	-1.03	-1.57	-1.33	10
Buttapietra	-1.75	-1.96	-1.82	100
Caldiero	-2.02	-2.1	-2.04	100
Caprino Veronese	-0.74	-1.6	-1.05	14
Casaleone	-1.43	-1.93	-1.75	97
Castagnaro	-2.03	-2.27	-2.18	100
Castel d'Azzano	-1.64	-1.82	-1.73	100
Castelnuovo del Garda	-1.44	-1.73	-1.62	96
Cazzano di Tramigna	-1.53	-1.9	-1.75	100
Cerea	-1.42	-1.96	-1.76	93
Cerro Veronese	-1.59	-2.01	-1.86	100
Cologna Veneta	-1.71	-2.33	-2.17	100
Cognola ai Colli	-1.87	-2.02	-1.98	100
Concamarise	-1.31	-1.59	-1.47	42
Dolcè	-0.72	-1.72	-1.5	68
Erbezzo	-1.82	-2.12	-1.9	100
Erbè	-1.42	-1.67	-1.57	80
Ferrara di Monte Baldo	-1.51	-1.63	-1.59	100
Fumane	-0.82	-1.72	-1.27	35
Gazzo Veronese	-1.61	-2.29	-1.86	100
Grezzana	-1.1	-1.94	-1.62	71
Illasi	-1.61	-2.0	-1.84	100
Isola Rizza	-1.84	-2.1	-2.0	100
Isola della Scala	-1.58	-2.0	-1.77	100
Lavagno	-1.71	-2.04	-1.9	100
Lazise	-1.17	-1.65	-1.48	56
Legnago	-1.74	-2.27	-1.94	100

Indice SPEI 3 mesi del 17-06-2026				
Comune	Max	Min	Media	Porzione comunale interessata (%)
Marano di Valpolicella	-0.8	-1.7	-1.15	8
Mezzane di Sotto	-1.63	-1.85	-1.75	100
Minerbe	-1.78	-2.2	-2.07	100
Montecchia di Crosara	-1.41	-2.11	-1.68	73
Monteforte d'Alpone	-1.5	-2.22	-1.89	100
Mozzecane	-1.64	-1.69	-1.68	100
Negrar di Valpolicella	-0.71	-1.82	-1.18	24
Nogara	-1.39	-1.76	-1.64	94
Nogarole Rocca	-1.57	-1.69	-1.67	100
Oppeano	-1.87	-2.1	-2.03	100
Palù	-2.02	-2.1	-2.08	100
Peschiera del Garda	-1.63	-1.78	-1.74	100
Povegliano Veronese	-1.69	-1.69	-1.69	100
Pressana	-1.71	-2.26	-2.04	100
Ronco all'Adige	-1.98	-2.2	-2.07	100
Roncà	-1.41	-1.92	-1.59	74
Roverchiara	-1.83	-2.18	-1.97	100
Roveredo di Guà	-1.55	-1.97	-1.75	100
Roverè Veronese	-1.81	-2.18	-2.03	100
Salizzole	-1.31	-1.86	-1.6	77
San Bonifacio	-1.89	-2.33	-2.11	100
San Giovanni Ilarione	-1.45	-1.81	-1.63	85
San Giovanni Lupatoto	-1.82	-1.97	-1.88	100
San Martino Buon Albergo	-1.63	-2.07	-1.89	100
San Mauro di Saline	-1.84	-2.18	-2.09	100
San Pietro di Morubio	-1.65	-1.94	-1.84	100
Sanguinetto	-1.43	-1.71	-1.58	81
Sant'Anna d'Alfaedo	-1.7	-1.85	-1.76	100
Selva di Progno	-2.11	-2.22	-2.18	100
Soave	-1.84	-2.02	-1.89	100
Sommacampagna	-1.46	-1.66	-1.59	93
Sona	-1.36	-1.65	-1.57	76
Sorgà	-1.36	-1.72	-1.62	87
Terrazzo	-2.16	-2.27	-2.26	100
Tregnago	-1.64	-2.11	-1.92	100
Trevenueolo	-1.34	-1.71	-1.58	80
Valeggio sul Mincio	-1.62	-1.78	-1.69	100
Velo Veronese	-2.09	-2.22	-2.18	100
Verona	-1.03	-2.01	-1.61	68
Veronella	-2.07	-2.33	-2.24	100

Indice SPEI 3 mesi del 17-06-2026				
Comune	Max	Min	Media	Porzione comunale interessata (%)
Vestenanova	-1.74	-2.11	-1.88	100
Vigasio	-1.64	-1.82	-1.7	100
Villa Bartolomea	-1.95	-2.27	-2.16	100
Villafranca di Verona	-1.59	-1.74	-1.66	100
Zevio	-1.87	-2.1	-2.05	100
Zimella	-2.3	-2.33	-2.32	100