

SERVIZIO DI ALERT EX-POST

Eccesso di pioggia in 10 giorni nella Provincia di Verona

del 15-06-2026

Mappa della Provincia con evidenziati eventuali superamenti soglia (in rosso)

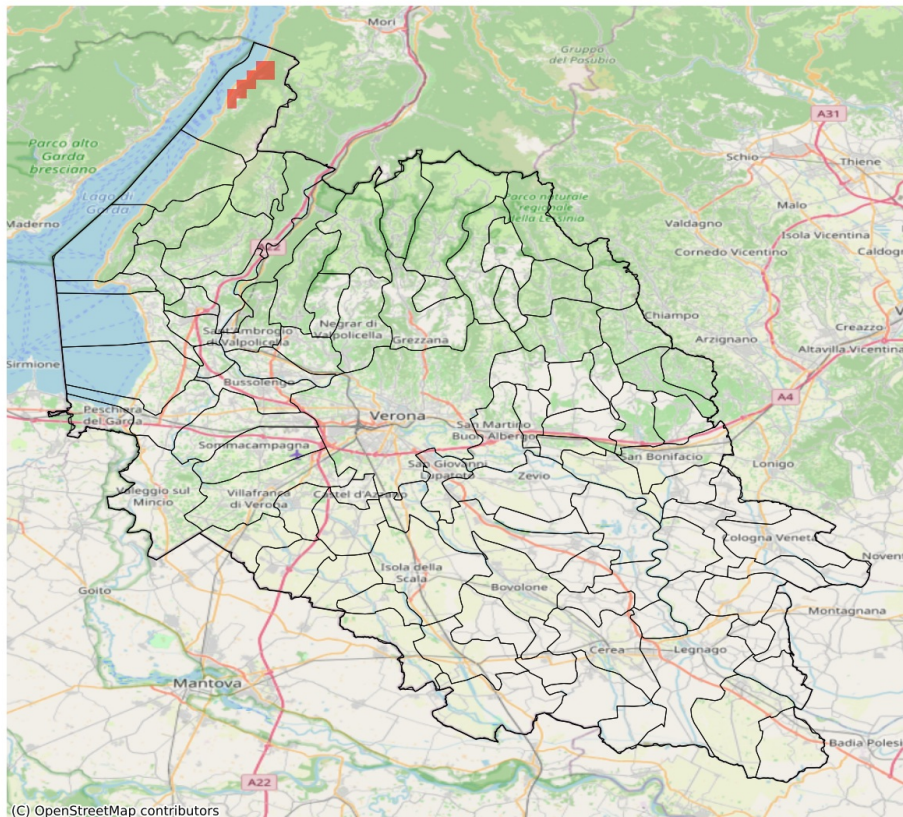

I dati riportati nelle tabelle (valori delle variabili meteorologiche e porzioni comunali interessate dall'avversità) sono elaborati tenendo conto delle sole aree ad uso agricolo al di sotto dei 1200m. Viene data visibilità solamente ai comuni la cui area agricola interessata dall'avversità in oggetto è superiore al 5%

| Precipitazione cumulata in 10 giorni (mm) dal 06-06-2026 al 15-06-2026 | | | | | |
|--|-----|-----|-------|-----------------------------------|--------------|
| Comune | Max | Min | Media | Porzione comunale interessata (%) | Media 5 anni |
| Malcesine | 84 | 48 | 67 | 40 | 25 |

SERVIZIO DI ALERT EX-POST

Siccità (PGRA2023) nella Provincia di Verona

del 15-06-2026

Mappa della Provincia con evidenziati eventuali superamenti soglia (in rosso)

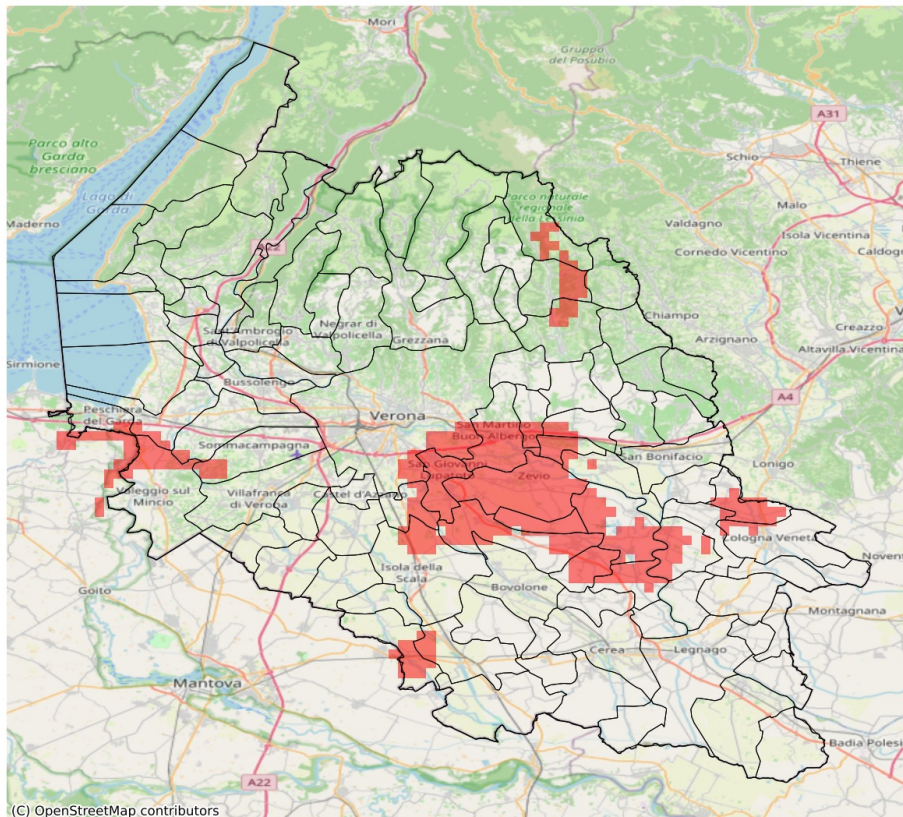

I dati riportati nelle tabelle (valori delle variabili meteorologiche e porzioni comunali interessate dall'avversità) sono elaborati tenendo conto delle sole aree ad uso agricolo al di sotto dei 1200m. Viene data visibilità solamente ai comuni la cui area agricola interessata dall'avversità in oggetto è superiore al 5%.

| Precipitazione cumulata in 30 giorni (mm) dal 17-05-2026 al 15-06-2026 | | | | | |
|--|-----|-----|-------|-----------------------------------|--------------|
| Comune | Max | Min | Media | Porzione comunale interessata (%) | Media 5 anni |
| Albaredo d'Adige | 70 | 55 | 60 | 51 | 90 |
| Badia Calavena | 110 | 96 | 103 | 17 | 143 |
| Belfiore | 73 | 49 | 64 | 22 | 89 |
| Bovolone | 124 | 46 | 79 | 6 | 82 |
| Buttapietra | 79 | 48 | 61 | 47 | 86 |
| Caldiero | 70 | 50 | 60 | 67 | 95 |
| Castelnuovo del Garda | 104 | 55 | 81 | 21 | 92 |
| Cologna Veneta | 83 | 49 | 67 | 11 | 79 |
| Colognola ai Colli | 116 | 58 | 81 | 16 | 104 |
| Isola Rizza | 82 | 53 | 63 | 59 | 98 |
| Isola della Scala | 72 | 49 | 57 | 14 | 73 |
| Lavagno | 109 | 49 | 78 | 39 | 104 |
| Nogara | 121 | 52 | 85 | 14 | 81 |
| Oppeano | 72 | 40 | 54 | 57 | 81 |
| Palù | 55 | 41 | 48 | 97 | 83 |
| Peschiera del Garda | 83 | 56 | 68 | 40 | 95 |
| Ronco all'Adige | 65 | 45 | 56 | 77 | 92 |
| Roverchiara | 71 | 52 | 62 | 49 | 92 |
| San Giovanni Lupatoto | 62 | 40 | 50 | 100 | 94 |
| San Martino Buon Albergo | 103 | 40 | 63 | 68 | 100 |
| Selva di Progno | 140 | 103 | 116 | 29 | 169 |
| Sommacampagna | 87 | 57 | 72 | 13 | 92 |
| Sona | 100 | 56 | 80 | 13 | 90 |
| Sorgà | 96 | 52 | 67 | 24 | 82 |
| Tregnago | 123 | 90 | 104 | 12 | 127 |
| Valeggio sul Mincio | 78 | 53 | 66 | 24 | 87 |
| Verona | 152 | 46 | 89 | 15 | 99 |
| Veronella | 77 | 49 | 61 | 15 | 82 |
| Zevio | 59 | 39 | 46 | 99 | 86 |
| Zimella | 80 | 47 | 54 | 54 | 78 |

SERVIZIO DI ALERT EX-POST

Indice SPEI3 nella Provincia di Verona

del 15-06-2026

Mappa della Provincia con evidenziati eventuali superamenti soglia (in rosso)

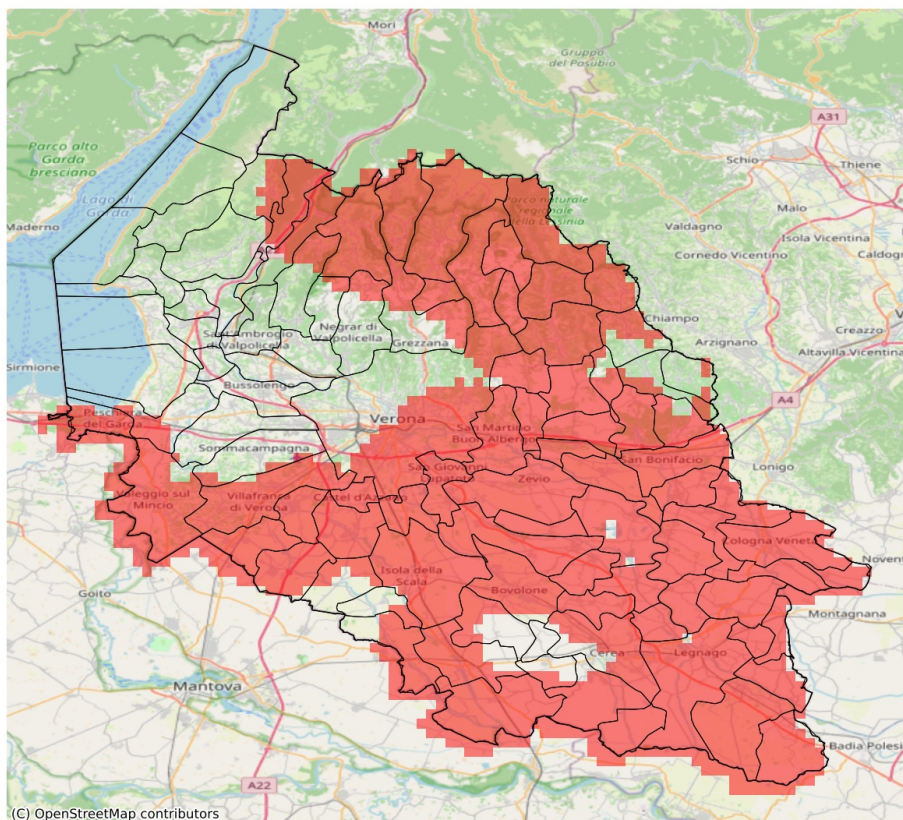

I dati riportati nelle tabelle (valori delle variabili meteorologiche e porzioni comunali interessate dall'avversità) sono elaborati tenendo conto delle sole aree ad uso agricolo al di sotto dei 1200m. Viene data visibilità solamente ai comuni la cui area agricola interessata dall'avversità in oggetto è superiore al 5%. L'indicatore SPEI evidenzia condizioni di siccità agricola in base ai valori di precipitazione ed evapotraspirazione accumulati nei 3 mesi precedenti alla data indicata in tabella.

| Indice SPEI 3 mesi del 15-06-2026 | | | | |
|-----------------------------------|-------|-------|-------|-----------------------------------|
| Comune | Max | Min | Media | Porzione comunale interessata (%) |
| Albaredo d'Adige | -1.86 | -2.11 | -2.02 | 100 |
| Angiari | -1.64 | -1.84 | -1.71 | 100 |
| Arcole | -1.82 | -2.14 | -2.03 | 100 |
| Badia Calavena | -1.86 | -2.05 | -1.98 | 100 |
| Belfiore | -1.81 | -1.99 | -1.89 | 100 |
| Bevilacqua | -1.64 | -2.18 | -1.94 | 100 |
| Bonavigo | -1.72 | -2.05 | -1.92 | 100 |
| Boschi Sant'Anna | -1.67 | -2.18 | -1.87 | 100 |
| Bosco Chiesanuova | -1.78 | -2.06 | -1.94 | 100 |
| Bovolone | -1.32 | -1.93 | -1.72 | 87 |
| Brentino Belluno | -1.45 | -1.6 | -1.57 | 77 |
| Buttapietra | -1.62 | -1.82 | -1.68 | 100 |
| Caldiero | -1.85 | -1.95 | -1.88 | 100 |
| Casaleone | -1.34 | -1.82 | -1.65 | 92 |
| Castagnaro | -1.93 | -2.18 | -2.08 | 100 |
| Castel d'Azzano | -1.52 | -1.68 | -1.59 | 100 |
| Castelnuovo del Garda | -1.3 | -1.6 | -1.48 | 33 |
| Cazzano di Tramigna | -1.39 | -1.73 | -1.6 | 80 |
| Cerea | -1.32 | -1.86 | -1.65 | 85 |
| Cerro Veronese | -1.44 | -1.88 | -1.71 | 92 |
| Cologna Veneta | -1.59 | -2.14 | -2.01 | 100 |
| Colognola ai Colli | -1.71 | -1.86 | -1.82 | 100 |
| Dolcè | -0.62 | -1.6 | -1.38 | 53 |
| Erbezzo | -1.69 | -2.01 | -1.78 | 100 |
| Erbè | -1.3 | -1.54 | -1.45 | 33 |
| Ferrara di Monte Baldo | -1.41 | -1.51 | -1.48 | 50 |
| Fumane | -0.72 | -1.6 | -1.15 | 31 |
| Gazzo Veronese | -1.52 | -2.19 | -1.76 | 100 |
| Grezzana | -0.96 | -1.79 | -1.48 | 62 |
| Illasi | -1.47 | -1.84 | -1.69 | 98 |
| Isola Rizza | -1.71 | -1.95 | -1.86 | 100 |
| Isola della Scala | -1.46 | -1.86 | -1.65 | 96 |
| Lavagno | -1.56 | -1.88 | -1.75 | 100 |
| Legnago | -1.64 | -2.18 | -1.84 | 100 |
| Marano di Valpolicella | -0.69 | -1.55 | -1.03 | 8 |
| Mezzane di Sotto | -1.48 | -1.69 | -1.59 | 92 |
| Minerbe | -1.67 | -2.05 | -1.93 | 100 |
| Montecchia di Crosara | -1.28 | -1.93 | -1.54 | 57 |

| Indice SPEI 3 mesi del 15-06-2026 | | | | |
|-----------------------------------|-------|-------|-------|-----------------------------------|
| Comune | Max | Min | Media | Porzione comunale interessata (%) |
| Monteforte d'Alpone | -1.36 | -2.04 | -1.73 | 91 |
| Mozzecane | -1.5 | -1.56 | -1.54 | 100 |
| Negrar di Valpolicella | -0.6 | -1.68 | -1.06 | 21 |
| Nogara | -1.29 | -1.66 | -1.52 | 81 |
| Nogarole Rocca | -1.45 | -1.56 | -1.54 | 86 |
| Oppeano | -1.74 | -1.95 | -1.89 | 100 |
| Palù | -1.88 | -1.95 | -1.94 | 100 |
| Peschiera del Garda | -1.51 | -1.65 | -1.62 | 100 |
| Povegliano Veronese | -1.56 | -1.56 | -1.56 | 100 |
| Pressana | -1.58 | -2.08 | -1.9 | 100 |
| Ronco all'Adige | -1.84 | -2.05 | -1.92 | 100 |
| Roncà | -1.28 | -1.76 | -1.45 | 26 |
| Roverchiara | -1.7 | -2.03 | -1.83 | 100 |
| Roveredo di Guà | -1.46 | -1.83 | -1.62 | 92 |
| Roverè Veronese | -1.65 | -2.05 | -1.9 | 100 |
| Salizzole | -1.21 | -1.74 | -1.48 | 52 |
| San Bonifacio | -1.74 | -2.14 | -1.94 | 100 |
| San Giovanni Ilarione | -1.32 | -1.66 | -1.5 | 65 |
| San Giovanni Lupatoto | -1.68 | -1.84 | -1.74 | 100 |
| San Martino Buon Albergo | -1.48 | -1.92 | -1.73 | 98 |
| San Mauro di Saline | -1.7 | -2.05 | -1.95 | 100 |
| San Pietro di Morubio | -1.53 | -1.8 | -1.71 | 100 |
| Sanguinetto | -1.34 | -1.61 | -1.48 | 50 |
| Sant'Anna d'Alfaedo | -1.55 | -1.73 | -1.62 | 100 |
| Selva di Progno | -1.95 | -2.12 | -2.05 | 100 |
| Soave | -1.68 | -1.85 | -1.72 | 100 |
| Sommacampagna | -1.33 | -1.53 | -1.45 | 20 |
| Sona | -1.21 | -1.52 | -1.42 | 6 |
| Sorgà | -1.24 | -1.62 | -1.5 | 73 |
| Terrazzo | -2.06 | -2.18 | -2.17 | 100 |
| Tregnago | -1.5 | -1.95 | -1.76 | 100 |
| Trevenueolo | -1.22 | -1.57 | -1.46 | 39 |
| Valeggio sul Mincio | -1.47 | -1.65 | -1.55 | 94 |
| Velo Veronese | -1.96 | -2.12 | -2.06 | 100 |
| Verona | -0.91 | -1.84 | -1.47 | 57 |
| Veronella | -1.93 | -2.14 | -2.07 | 100 |
| Vestenanova | -1.61 | -1.95 | -1.75 | 100 |
| Vigasio | -1.5 | -1.68 | -1.57 | 100 |
| Villa Bartolomea | -1.86 | -2.18 | -2.06 | 100 |
| Villafranca di Verona | -1.46 | -1.6 | -1.53 | 94 |

| Indice SPEI 3 mesi del 15-06-2026 | | | | |
|-----------------------------------|-------|-------|-------|-----------------------------------|
| Comune | Max | Min | Media | Porzione comunale interessata (%) |
| Zevio | -1.74 | -1.95 | -1.91 | 100 |
| Zimella | -2.12 | -2.14 | -2.13 | 100 |