

SERVIZIO DI ALERT EX-POST

Eccesso di pioggia in 10 giorni nella Provincia di Verona

del 14-06-2026

Mappa della Provincia con evidenziati eventuali superamenti soglia (in rosso)

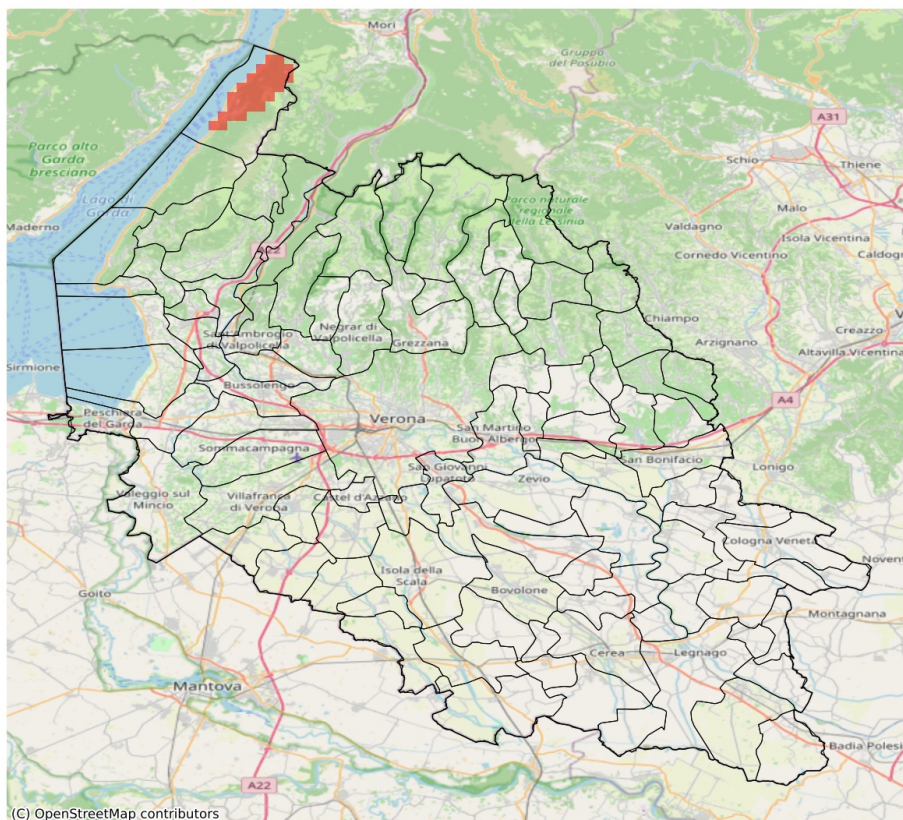

I dati riportati nelle tabelle (valori delle variabili meteorologiche e porzioni comunali interessate dall'avversità) sono elaborati tenendo conto delle sole aree ad uso agricolo al di sotto dei 1200m. Viene data visibilità solamente ai comuni la cui area agricola interessata dall'avversità in oggetto è superiore al 5%

Precipitazione cumulata in 10 giorni (mm) dal 05-06-2026 al 14-06-2026					
Comune	Max	Min	Media	Porzione comunale interessata (%)	Media 5 anni
Malcesine	112	72	93	80	36

SERVIZIO DI ALERT EX-POST

Siccità (PGRA2023) nella Provincia di Verona

del 14-06-2026

Mappa della Provincia con evidenziati eventuali superamenti soglia (in rosso)

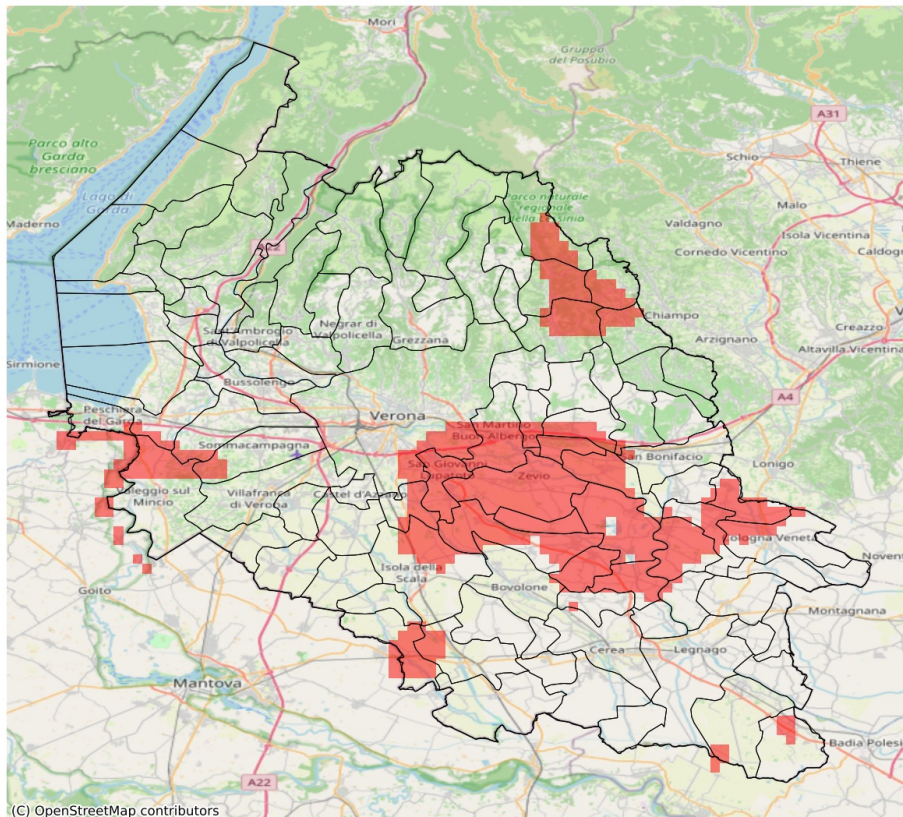

I dati riportati nelle tabelle (valori delle variabili meteorologiche e porzioni comunali interessate dall'avversità) sono elaborati tenendo conto delle sole aree ad uso agricolo al di sotto dei 1200m. Viene data visibilità solamente ai comuni la cui area agricola interessata dall'avversità in oggetto è superiore al 5%.

Precipitazione cumulata in 30 giorni (mm) dal 16-05-2026 al 14-06-2026					
Comune	Max	Min	Media	Porzione comunale interessata (%)	Media 5 anni
Albaredo d'Adige	69	54	59	82	96
Arcole	83	49	66	9	86
Badia Calavena	110	93	103	25	149
Belfiore	64	47	58	78	94
Bonavigo	71	59	64	11	86
Bovolone	123	45	78	12	89
Buttapietra	81	47	62	53	94
Caldiero	66	48	56	100	100
Castelnuovo del Garda	109	58	84	23	99
Cologna Veneta	83	48	66	26	85
Cognola ai Colli	109	57	76	49	108
Erbè	95	57	68	7	75
Isola Rizza	81	51	61	82	104
Isola della Scala	72	49	57	25	80
Lavagno	109	48	78	39	108
Nogara	121	52	85	20	88
Oppeano	70	40	52	76	88
Palù	52	40	46	100	88
Peschiera del Garda	87	59	71	40	100
Ronco all'Adige	62	42	54	99	98
Roverchiara	70	51	61	73	99
San Bonifacio	108	60	78	9	91
San Giovanni Ilarione	109	89	98	27	135
San Giovanni Lupatoto	64	42	52	100	102
San Martino Buon Albergo	103	41	63	68	106
San Pietro di Morubio	97	64	74	21	100
Selva di Progno	139	103	116	64	174
Soave	117	61	92	13	110
Sommacampagna	93	60	76	19	99
Sona	105	58	84	19	98
Sorgà	97	52	67	35	88
Tregnago	111	86	99	23	131
Valeggio sul Mincio	79	55	67	35	97
Verona	160	48	93	16	106
Veronella	76	48	59	52	88
Vestenanova	150	93	112	47	166
Villa Bartolomea	72	52	59	6	79
Zevio	56	40	44	100	92
Zimella	77	46	53	83	85

SERVIZIO DI ALERT EX-POST

Indice SPEI3 nella Provincia di Verona

del 14-06-2026

Mappa della Provincia con evidenziati eventuali superamenti soglia (in rosso)

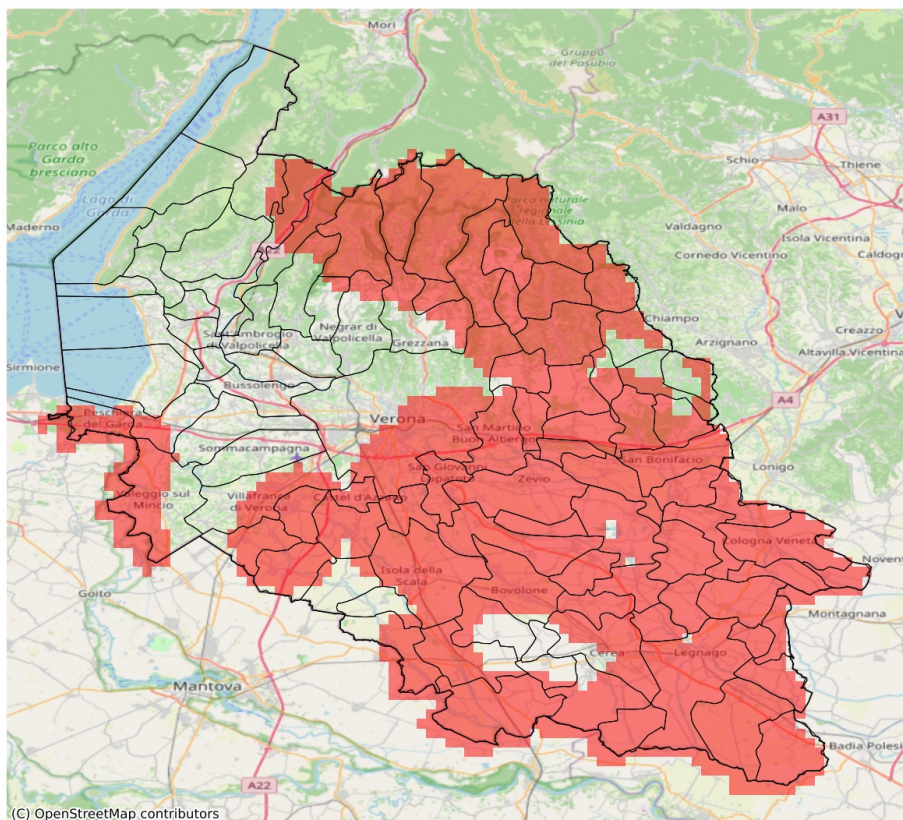

I dati riportati nelle tabelle (valori delle variabili meteorologiche e porzioni comunali interessate dall'avversità) sono elaborati tenendo conto delle sole aree ad uso agricolo al di sotto dei 1200m. Viene data visibilità solamente ai comuni la cui area agricola interessata dall'avversità in oggetto è superiore al 5%. L'indicatore SPEI3 evidenzia condizioni di siccità agricola in base ai valori di precipitazione ed evapotraspirazione accumulati nei 3 mesi precedenti alla data indicata in tabella.

Indice SPEI 3 mesi del 14-06-2026				
Comune	Max	Min	Media	Porzione comunale interessata (%)
Albaredo d'Adige	-1.88	-2.12	-2.04	100
Angiari	-1.65	-1.86	-1.72	100
Arcole	-1.85	-2.15	-2.04	100
Badia Calavena	-1.85	-2.04	-1.97	100
Belfiore	-1.82	-2.01	-1.91	100
Bevilacqua	-1.63	-2.18	-1.94	100
Bonavigo	-1.73	-2.06	-1.93	100
Boschi Sant'Anna	-1.67	-2.18	-1.87	100
Bosco Chiesanuova	-1.75	-2.04	-1.92	100
Bovolone	-1.3	-1.94	-1.72	87
Brentino Belluno	-1.42	-1.57	-1.54	77
Buttapietra	-1.59	-1.8	-1.65	100
Caldiero	-1.85	-1.96	-1.88	100
Casaleone	-1.32	-1.78	-1.64	91
Castagnaro	-1.94	-2.18	-2.08	100
Castel d'Azzano	-1.49	-1.64	-1.56	95
Castelnuovo del Garda	-1.28	-1.59	-1.46	33
Cazzano di Tramigna	-1.47	-1.74	-1.62	84
Cerea	-1.3	-1.88	-1.66	85
Cerro Veronese	-1.42	-1.85	-1.69	92
Cologna Veneta	-1.59	-2.15	-2.01	100
Colognola ai Colli	-1.73	-1.87	-1.82	100
Dolcè	-0.6	-1.57	-1.35	53
Erbezzo	-1.66	-1.99	-1.76	100
Erbè	-1.28	-1.52	-1.43	20
Fumane	-0.7	-1.57	-1.13	31
Gazzo Veronese	-1.5	-2.16	-1.73	100
Grezzana	-0.94	-1.76	-1.45	56
Illasi	-1.47	-1.83	-1.68	98
Isola Rizza	-1.73	-1.97	-1.88	100
Isola della Scala	-1.44	-1.84	-1.62	93
Lavagno	-1.53	-1.88	-1.73	100
Legnago	-1.64	-2.18	-1.84	100
Marano di Valpolicella	-0.67	-1.52	-1.01	8
Mezzane di Sotto	-1.46	-1.66	-1.57	84
Minerbe	-1.67	-2.06	-1.94	100
Montecchia di Crosara	-1.33	-1.95	-1.59	65
Monteforte d'Alpone	-1.4	-2.05	-1.77	91

Indice SPEI 3 mesi del 14-06-2026				
Comune	Max	Min	Media	Porzione comunale interessata (%)
Mozzecane	-1.48	-1.53	-1.51	70
Negrar di Valpolicella	-0.58	-1.64	-1.04	21
Nogara	-1.26	-1.62	-1.5	77
Nogarole Rocca	-1.42	-1.53	-1.51	80
Oppeano	-1.72	-1.97	-1.89	100
Palù	-1.87	-1.97	-1.95	100
Peschiera del Garda	-1.5	-1.64	-1.61	100
Povegliano Veronese	-1.53	-1.53	-1.53	100
Pressana	-1.57	-2.09	-1.9	100
Ronco all'Adige	-1.86	-2.06	-1.94	100
Roncà	-1.33	-1.77	-1.49	48
Roverchiara	-1.72	-2.05	-1.85	100
Roveredo di Guà	-1.44	-1.83	-1.62	92
Roverè Veronese	-1.63	-2.04	-1.88	100
Salizzole	-1.19	-1.72	-1.46	48
San Bonifacio	-1.78	-2.15	-1.96	100
San Giovanni Ilarione	-1.48	-1.66	-1.55	69
San Giovanni Lupatoto	-1.64	-1.82	-1.72	100
San Martino Buon Albergo	-1.46	-1.92	-1.71	96
San Mauro di Saline	-1.68	-2.04	-1.93	100
San Pietro di Morubio	-1.54	-1.82	-1.73	100
Sanguinetto	-1.32	-1.59	-1.46	46
Sant'Anna d'Alfaedo	-1.52	-1.7	-1.59	100
Selva di Progno	-1.93	-2.1	-2.03	100
Soave	-1.73	-1.85	-1.76	100
Sona	-1.19	-1.51	-1.4	6
Sorgà	-1.22	-1.59	-1.48	68
Terrazzo	-2.06	-2.18	-2.17	100
Tregnago	-1.5	-1.93	-1.75	100
Trevenueolo	-1.21	-1.54	-1.43	24
Valeggio sul Mincio	-1.45	-1.64	-1.53	62
Velo Veronese	-1.95	-2.1	-2.04	100
Verona	-0.9	-1.83	-1.44	54
Veronella	-1.95	-2.15	-2.08	100
Vestenanova	-1.61	-1.93	-1.74	100
Vigasio	-1.48	-1.64	-1.54	93
Villa Bartolomea	-1.86	-2.18	-2.07	100
Villafranca di Verona	-1.44	-1.56	-1.5	46
Zevio	-1.72	-1.97	-1.91	100
Zimella	-2.13	-2.15	-2.14	100

Indice SPEI 3 mesi del 14-06-2026				
Comune	Max	Min	Media	Porzione comunale interessata (%)