

SERVIZIO DI ALERT EX-POST

Eccesso di pioggia in 10 giorni nella Provincia di Verona

del 13-06-2026

Mappa della Provincia con evidenziati eventuali superamenti soglia (in rosso)

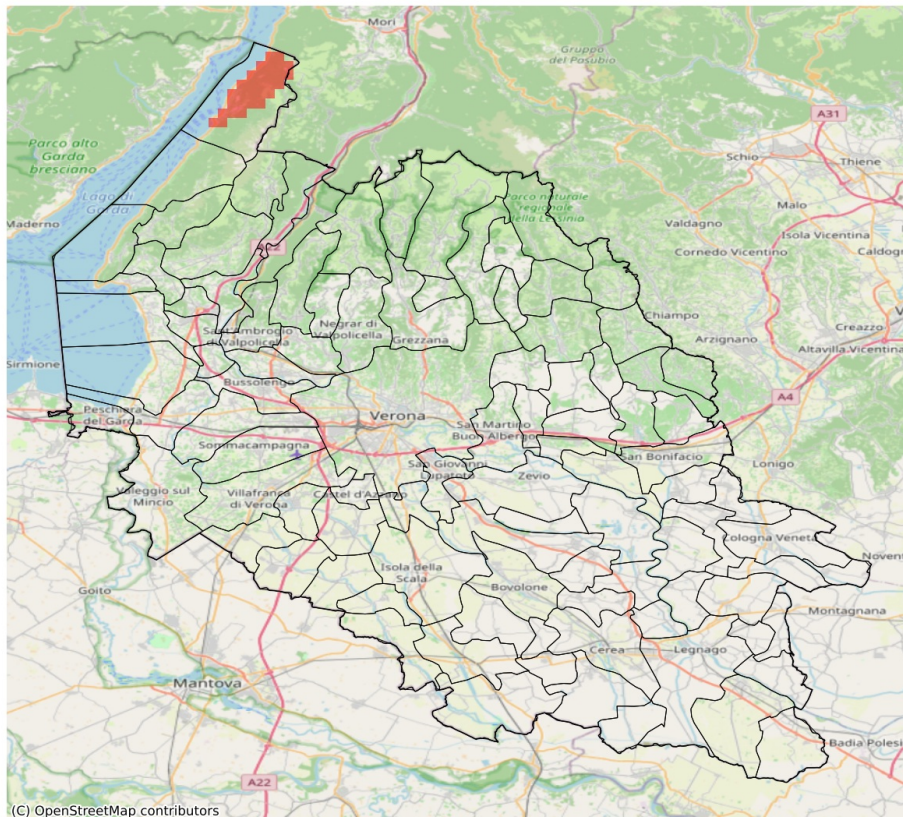

I dati riportati nelle tabelle (valori delle variabili meteorologiche e porzioni comunali interessate dall'avversità) sono elaborati tenendo conto delle sole aree ad uso agricolo al di sotto dei 1200m. Viene data visibilità solamente ai comuni la cui area agricola interessata dall'avversità in oggetto è superiore al 5%

Precipitazione cumulata in 10 giorni (mm) dal 04-06-2026 al 13-06-2026					
Comune	Max	Min	Media	Porzione comunale interessata (%)	Media 5 anni
Malcesine	112	72	93	80	39

SERVIZIO DI ALERT EX-POST

Siccità (PGRA2023) nella Provincia di Verona

del 13-06-2026

Mappa della Provincia con evidenziati eventuali superamenti soglia (in rosso)

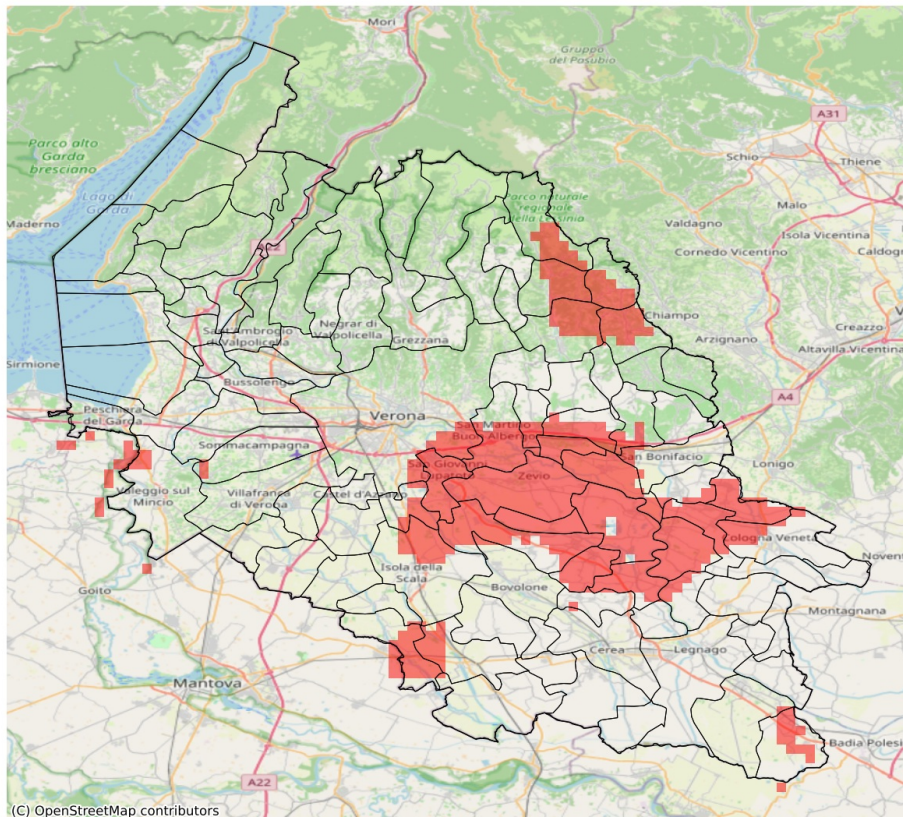

I dati riportati nelle tabelle (valori delle variabili meteorologiche e porzioni comunali interessate dall'avversità) sono elaborati tenendo conto delle sole aree ad uso agricolo al di sotto dei 1200m. Viene data visibilità solamente ai comuni la cui area agricola interessata dall'avversità in oggetto è superiore al 5%.

Precipitazione cumulata in 30 giorni (mm) dal 15-05-2026 al 13-06-2026					
Comune	Max	Min	Media	Porzione comunale interessata (%)	Media 5 anni
Albaredo d'Adige	78	64	69	90	113
Arcole	93	59	76	31	108
Badia Calavena	125	109	118	25	169
Belfiore	75	58	70	96	112
Bonavigo	80	68	73	25	104
Bovolone	135	55	89	6	102
Buttapietra	89	57	71	47	102
Caldiero	77	59	68	100	119
Castagnaro	66	53	60	25	88
Cologna Veneta	96	58	79	29	110
Cognola ai Colli	119	67	87	59	132
Erbè	105	65	77	7	87
Isola Rizza	93	61	72	76	118
Isola della Scala	82	58	66	23	92
Lavagno	121	59	89	39	122
Nogara	131	62	95	24	105
Oppeano	82	51	62	69	100
Palù	62	51	56	100	101
Ronco all'Adige	72	53	64	100	113
Roverchiara	81	61	71	73	115
San Bonifacio	118	72	88	19	113
San Giovanni Ilarione	121	101	111	54	163
San Giovanni Lupatoto	75	53	62	93	110
San Martino Buon Albergo	115	52	74	67	116
San Pietro di Morubio	109	74	85	18	116
Selva di Progno	156	119	132	64	200
Soave	127	73	102	23	136
Sorgà	107	62	77	38	104
Tregnago	127	102	114	19	148
Valeggio sul Mincio	89	70	80	6	108
Verona	176	59	105	13	113
Veronella	85	58	69	75	109
Vestenanova	166	108	127	58	194
Zevio	67	51	55	100	104
Zimella	86	56	64	83	107

SERVIZIO DI ALERT EX-POST

Indice SPEI3 nella Provincia di Verona

del 13-06-2026

Mappa della Provincia con evidenziati eventuali superamenti soglia (in rosso)

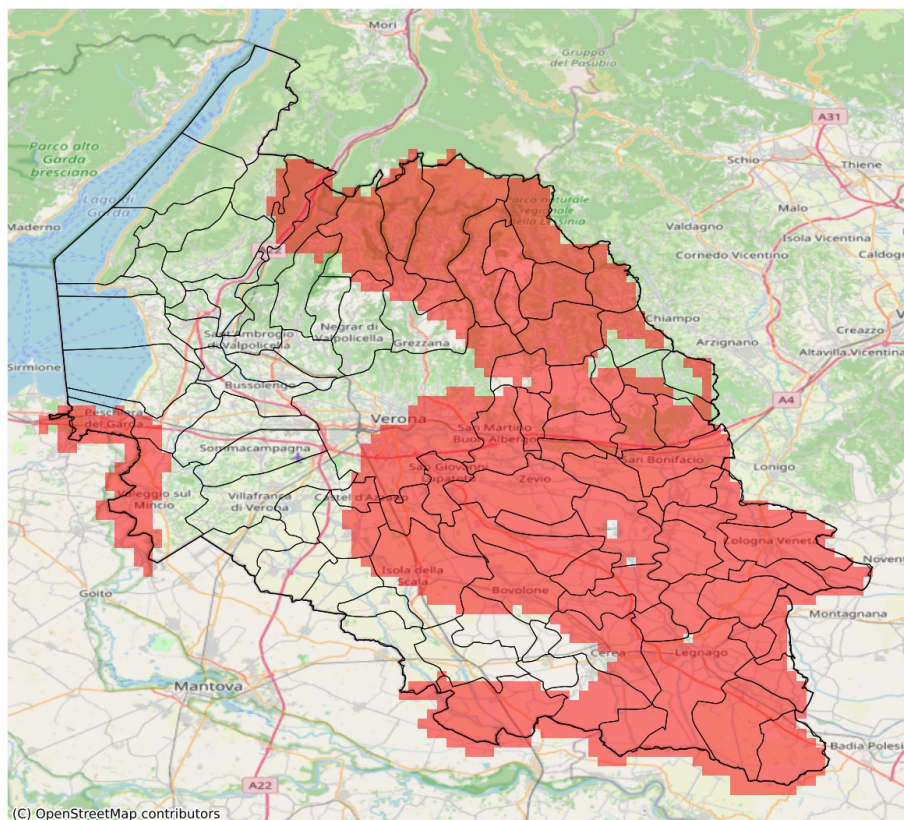

I dati riportati nelle tabelle (valori delle variabili meteorologiche e porzioni comunali interessate dall'avversità) sono elaborati tenendo conto delle sole aree ad uso agricolo al di sotto dei 1200m. Viene data visibilità solamente ai comuni la cui area agricola interessata dall'avversità in oggetto è superiore al 5%. L'indicatore SPEI evidenzia condizioni di siccità agricola in base ai valori di precipitazione ed evapotraspirazione accumulati nei 3 mesi precedenti alla data indicata in tabella.

Indice SPEI 3 mesi del 13-06-2026				
Comune	Max	Min	Media	Porzione comunale interessata (%)
Albaredo d'Adige	-1.89	-2.15	-2.06	100
Angiari	-1.66	-1.87	-1.73	100
Arcole	-1.86	-2.19	-2.07	100
Badia Calavena	-1.83	-2.01	-1.95	100
Belfiore	-1.82	-2.02	-1.9	100
Bevilacqua	-1.63	-2.18	-1.93	100
Bonavigo	-1.73	-2.08	-1.94	100
Boschi Sant'Anna	-1.66	-2.18	-1.86	100
Bosco Chiesanuova	-1.72	-2.02	-1.89	100
Bovolone	-1.26	-1.93	-1.7	85
Brentino Belluno	-1.39	-1.53	-1.5	77
Buttapietra	-1.55	-1.77	-1.62	100
Caldiero	-1.84	-1.95	-1.87	100
Casaleone	-1.3	-1.78	-1.63	83
Castagnaro	-1.94	-2.18	-2.09	100
Castel d'Azzano	-1.46	-1.61	-1.52	62
Castelnuovo del Garda	-1.26	-1.59	-1.46	23
Cazzano di Tramigna	-1.47	-1.74	-1.62	76
Cerea	-1.28	-1.88	-1.66	85
Cerro Veronese	-1.39	-1.82	-1.66	92
Cologna Veneta	-1.6	-2.19	-2.04	100
Colognola ai Colli	-1.73	-1.86	-1.81	100
Dolcè	-0.59	-1.53	-1.32	53
Erbezzo	-1.63	-1.96	-1.73	100
Fumane	-0.68	-1.53	-1.1	27
Gazzo Veronese	-1.48	-2.1	-1.69	91
Grezzana	-0.91	-1.74	-1.42	53
Illasi	-1.47	-1.82	-1.67	96
Isola Rizza	-1.72	-1.96	-1.87	100
Isola della Scala	-1.39	-1.82	-1.59	76
Lavagno	-1.52	-1.86	-1.72	100
Legnago	-1.63	-2.18	-1.85	100
Mezzane di Sotto	-1.44	-1.65	-1.56	80
Minerbe	-1.66	-2.08	-1.95	100
Montecchia di Crosara	-1.36	-1.98	-1.6	65
Monteforte d'Alpone	-1.41	-2.08	-1.78	94
Negrar di Valpolicella	-0.56	-1.61	-1.01	14
Nogara	-1.24	-1.59	-1.46	16

Indice SPEI 3 mesi del 13-06-2026				
Comune	Max	Min	Media	Porzione comunale interessata (%)
Oppeano	-1.69	-1.96	-1.88	100
Palù	-1.85	-1.96	-1.94	100
Peschiera del Garda	-1.5	-1.64	-1.61	100
Pressana	-1.58	-2.11	-1.91	100
Ronco all'Adige	-1.86	-2.08	-1.94	100
Roncà	-1.36	-1.8	-1.5	48
Roverchiara	-1.73	-2.06	-1.86	100
Roveredo di Guà	-1.44	-1.84	-1.63	96
Roverè Veronese	-1.61	-2.01	-1.85	100
Salizzole	-1.16	-1.69	-1.42	23
San Bonifacio	-1.78	-2.19	-1.98	100
San Giovanni Ilarione	-1.48	-1.64	-1.54	65
San Giovanni Lupatoto	-1.61	-1.79	-1.69	100
San Martino Buon Albergo	-1.44	-1.91	-1.69	96
San Mauro di Saline	-1.66	-2.01	-1.91	100
San Pietro di Morubio	-1.53	-1.82	-1.73	100
Sanguinetto	-1.3	-1.56	-1.44	15
Sant'Anna d'Alfaedo	-1.48	-1.67	-1.56	88
Selva di Progno	-1.92	-2.08	-2.01	100
Soave	-1.73	-1.84	-1.76	100
Sorgà	-1.18	-1.55	-1.44	16
Terrazzo	-2.06	-2.18	-2.17	100
Tregnago	-1.49	-1.92	-1.74	96
Valeggio sul Mincio	-1.44	-1.64	-1.51	49
Velo Veronese	-1.93	-2.08	-2.02	100
Verona	-0.87	-1.82	-1.42	51
Veronella	-1.96	-2.19	-2.11	100
Vestenanova	-1.6	-1.92	-1.73	100
Vigasio	-1.43	-1.61	-1.5	41
Villa Bartolomea	-1.86	-2.18	-2.07	100
Zevio	-1.69	-1.96	-1.9	100
Zimella	-2.16	-2.19	-2.18	100