

SERVIZIO DI ALERT EX-POST

Eccesso di pioggia in 10 giorni nella Provincia di Verona

del 12-06-2026

Mappa della Provincia con evidenziati eventuali superamenti soglia (in rosso)

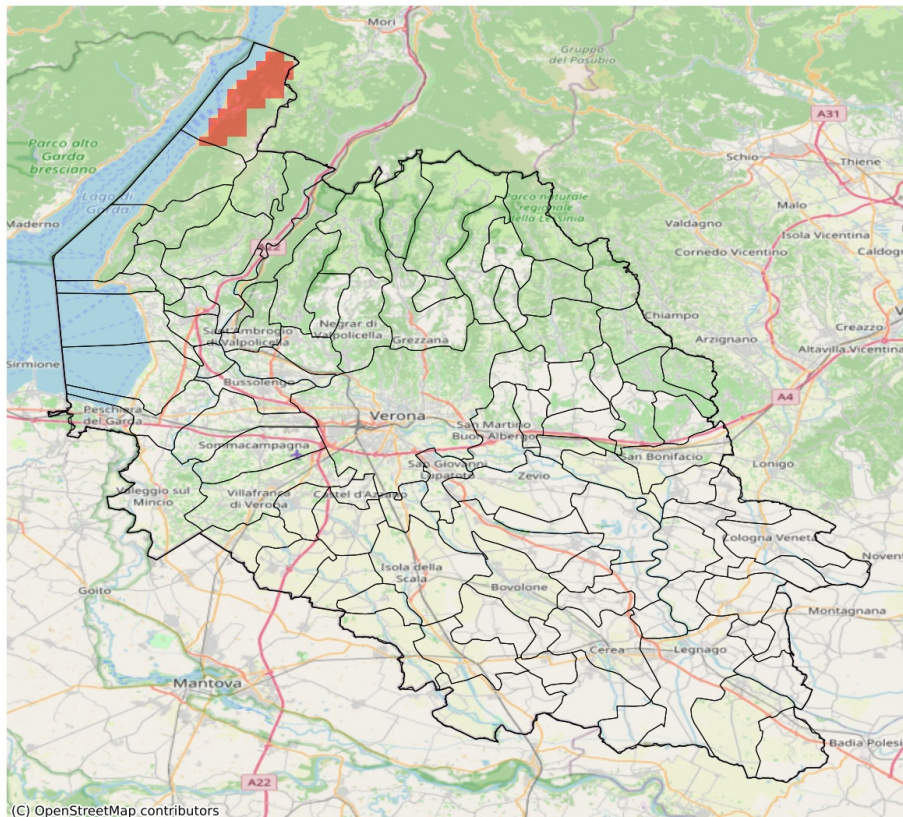

I dati riportati nelle tabelle (valori delle variabili meteorologiche e porzioni comunali interessate dall'avversità) sono elaborati tenendo conto delle sole aree ad uso agricolo al di sotto dei 1200m. Viene data visibilità solamente ai comuni la cui area agricola interessata dall'avversità in oggetto è superiore al 5%

Precipitazione cumulata in 10 giorni (mm) dal 03-06-2026 al 12-06-2026					
Comune	Max	Min	Media	Porzione comunale interessata (%)	Media 5 anni
Brenzone sul Garda	80	42	57	14	43
Malcesine	117	80	99	100	43

SERVIZIO DI ALERT EX-POST

Siccità (PGRA2023) nella Provincia di Verona

del 12-06-2026

Mappa della Provincia con evidenziati eventuali superamenti soglia (in rosso)

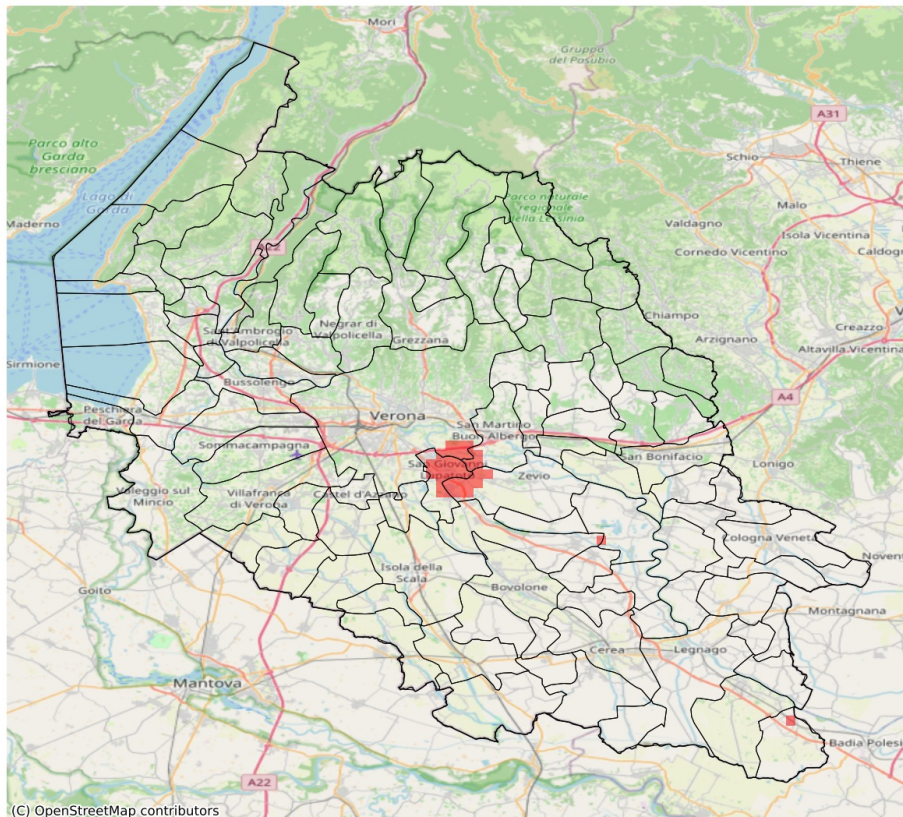

I dati riportati nelle tabelle (valori delle variabili meteorologiche e porzioni comunali interessate dall'avversità) sono elaborati tenendo conto delle sole aree ad uso agricolo al di sotto dei 1200m. Viene data visibilità solamente ai comuni la cui area agricola interessata dall'avversità in oggetto è superiore al 5%.

Precipitazione cumulata in 30 giorni (mm) dal 14-05-2026 al 12-06-2026					
Comune	Max	Min	Media	Porzione comunale interessata (%)	Media 5 anni
San Giovanni Lupatoto	89	67	77	37	110
San Martino Buon Albergo	133	70	92	18	116
Zevio	88	66	75	15	105

SERVIZIO DI ALERT EX-POST

Indice SPEI3 nella Provincia di Verona

del 12-06-2026

Mappa della Provincia con evidenziati eventuali superamenti soglia (in rosso)

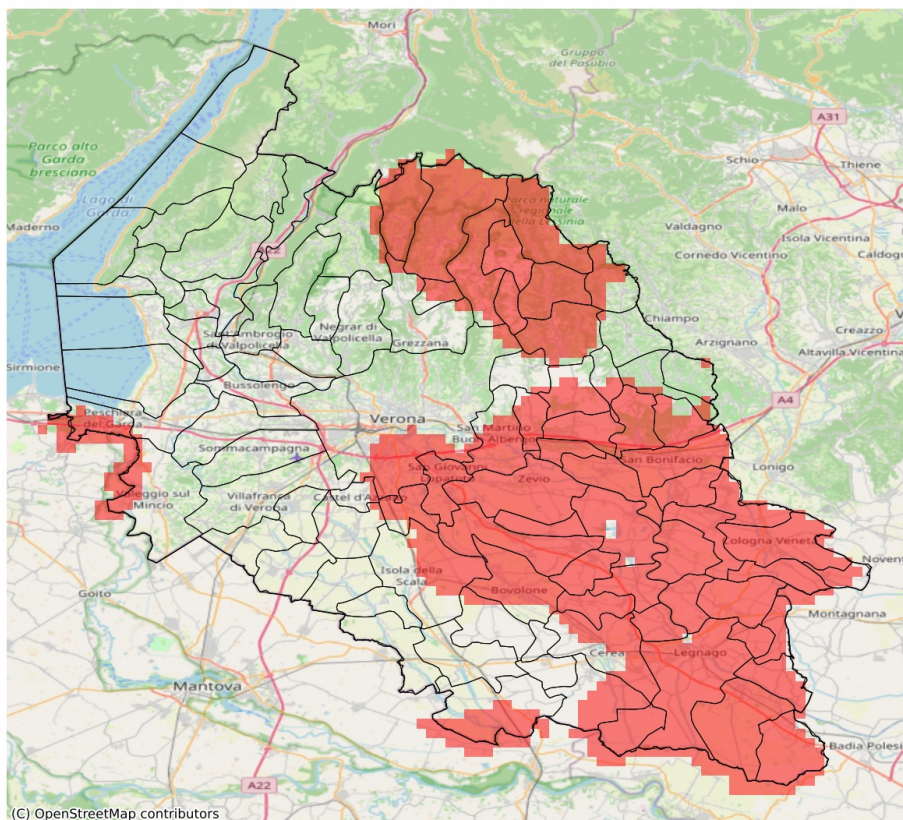

I dati riportati nelle tabelle (valori delle variabili meteorologiche e porzioni comunali interessate dall'avversità) sono elaborati tenendo conto delle sole aree ad uso agricolo al di sotto dei 1200m. Viene data visibilità solamente ai comuni la cui area agricola interessata dall'avversità in oggetto è superiore al 5%. L'indicatore SPEI evidenzia condizioni di siccità agricola in base ai valori di precipitazione ed evapotraspirazione accumulati nei 3 mesi precedenti alla data indicata in tabella.

Indice SPEI 3 mesi del 12-06-2026				
Comune	Max	Min	Media	Porzione comunale interessata (%)
Albaredo d'Adige	-1.82	-2.06	-1.98	100
Angiari	-1.59	-1.8	-1.66	100
Arcole	-1.77	-2.09	-1.98	100
Badia Calavena	-1.66	-1.8	-1.75	100
Belfiore	-1.72	-1.95	-1.82	100
Bevilacqua	-1.56	-2.11	-1.87	100
Bonavigo	-1.66	-2.01	-1.88	100
Boschi Sant'Anna	-1.6	-2.11	-1.8	100
Bosco Chiesanuova	-1.56	-1.84	-1.73	100
Bovolone	-1.19	-1.86	-1.62	76
Buttapietra	-1.48	-1.69	-1.53	79
Caldiero	-1.74	-1.87	-1.78	100
Casaleone	-1.23	-1.69	-1.5	55
Castagnaro	-1.86	-2.11	-2.01	100
Castel d'Azzano	-1.38	-1.52	-1.45	24
Cazzano di Tramigna	-1.25	-1.64	-1.48	48
Cerea	-1.18	-1.78	-1.57	78
Cerro Veronese	-1.28	-1.66	-1.5	62
Cologna Veneta	-1.53	-2.09	-1.95	100
Colognola ai Colli	-1.61	-1.77	-1.71	100
Erbezzo	-1.5	-1.8	-1.58	100
Gazzo Veronese	-1.31	-1.86	-1.49	42
Grezzana	-0.8	-1.56	-1.3	12
Illasi	-1.31	-1.72	-1.55	67
Isola Rizza	-1.65	-1.88	-1.8	100
Isola della Scala	-1.31	-1.74	-1.51	39
Lavagno	-1.4	-1.78	-1.61	79
Legnago	-1.54	-2.11	-1.76	100
Mezzane di Sotto	-1.31	-1.54	-1.42	8
Minerbe	-1.6	-2.01	-1.88	100
Montecchia di Crosara	-1.18	-1.86	-1.46	43
Monteforte d'Alpone	-1.29	-1.97	-1.66	91
Oppeano	-1.6	-1.88	-1.8	100
Palù	-1.78	-1.88	-1.86	100
Peschiera del Garda	-1.42	-1.56	-1.53	90
Pressana	-1.51	-2.03	-1.84	100
Ronco all'Adige	-1.78	-2.01	-1.86	100
Roncà	-1.18	-1.68	-1.35	15

Indice SPEI 3 mesi del 12-06-2026				
Comune	Max	Min	Media	Porzione comunale interessata (%)
Roverchiara	-1.66	-1.99	-1.78	100
Roveredo di Guà	-1.38	-1.77	-1.56	73
Roverè Veronese	-1.49	-1.8	-1.68	84
Salizzole	-1.09	-1.61	-1.33	12
San Bonifacio	-1.68	-2.09	-1.88	100
San Giovanni Lupatoto	-1.52	-1.71	-1.6	100
San Martino Buon Albergo	-1.31	-1.83	-1.6	68
San Mauro di Saline	-1.53	-1.8	-1.72	100
San Pietro di Morubio	-1.47	-1.75	-1.66	97
Sant'Anna d'Alfaedo	-1.35	-1.52	-1.42	9
Selva di Progno	-1.7	-1.87	-1.8	100
Soave	-1.61	-1.75	-1.65	100
Terrazzo	-1.99	-2.11	-2.1	100
Tregnago	-1.31	-1.7	-1.56	65
Valeggio sul Mincio	-1.35	-1.56	-1.43	22
Velo Veronese	-1.74	-1.87	-1.81	100
Verona	-0.79	-1.66	-1.33	27
Veronella	-1.89	-2.09	-2.02	100
Vestenanova	-1.34	-1.7	-1.47	37
Villa Bartolomea	-1.79	-2.11	-1.99	100
Zevio	-1.6	-1.88	-1.82	100
Zimella	-2.06	-2.09	-2.08	100