

SERVIZIO DI ALERT EX-POST

Eccesso di pioggia in 10 giorni nella Provincia di Verona

del 08-06-2026

Mappa della Provincia con evidenziati eventuali superamenti soglia (in rosso)

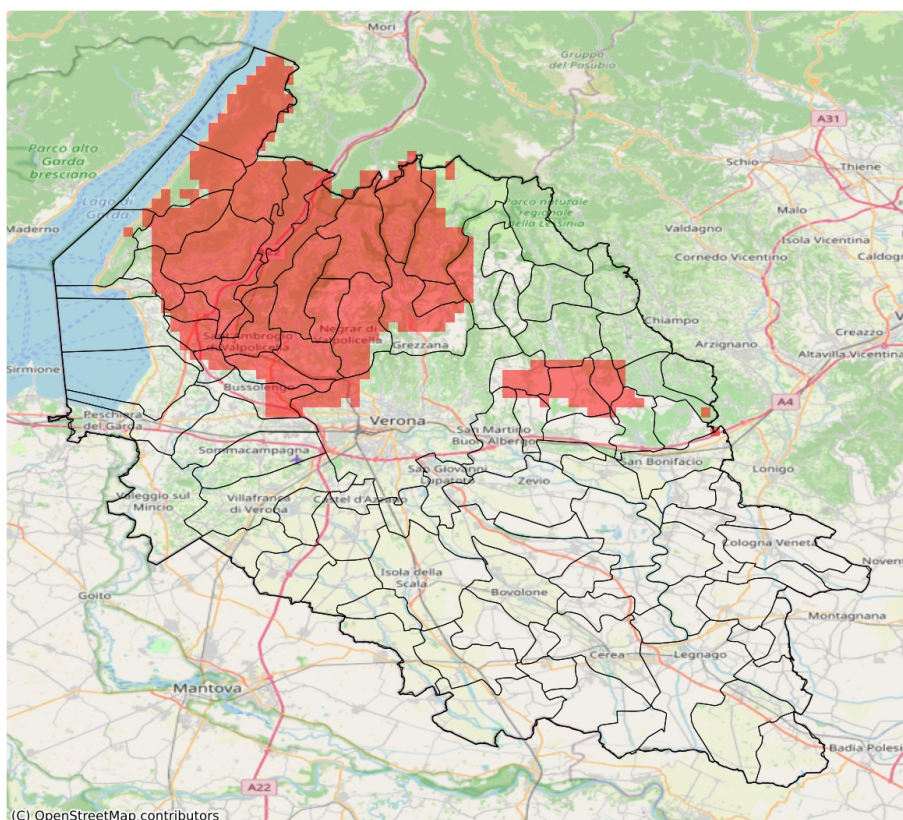

I dati riportati nelle tabelle (valori delle variabili meteorologiche e porzioni comunali interessate dall'avversità) sono elaborati tenendo conto delle sole aree ad uso agricolo al di sotto dei 1200m. Viene data visibilità solamente ai comuni la cui area agricola interessata dall'avversità in oggetto è superiore al 5%

| Precipitazione cumulata in 10 giorni (mm) dal 30-05-2026 al 08-06-2026 | | | | | |
|--|-----|-----|-------|-----------------------------------|--------------|
| Comune | Max | Min | Media | Porzione comunale interessata (%) | Media 5 anni |
| Affi | 105 | 74 | 92 | 81 | 42 |
| Bardolino | 87 | 65 | 74 | 11 | 35 |
| Bosco Chiesanuova | 97 | 88 | 93 | 100 | 47 |
| Brentino Belluno | 103 | 92 | 96 | 100 | 50 |
| Brenzone sul Garda | 94 | 78 | 83 | 86 | 42 |
| Bussolengo | 91 | 62 | 76 | 34 | 32 |
| Caprino Veronese | 120 | 82 | 103 | 100 | 44 |
| Cavaion Veronese | 98 | 73 | 84 | 65 | 35 |
| Cazzano di Tramigna | 93 | 68 | 83 | 76 | 38 |
| Cerro Veronese | 101 | 83 | 94 | 100 | 42 |
| Cognola ai Colli | 84 | 41 | 56 | 8 | 37 |
| Costermano sul Garda | 97 | 66 | 82 | 57 | 40 |
| Dolcè | 109 | 92 | 99 | 100 | 48 |
| Erbezzo | 105 | 96 | 99 | 100 | 50 |
| Ferrara di Monte Baldo | 97 | 89 | 94 | 100 | 46 |
| Fumane | 100 | 85 | 93 | 100 | 39 |
| Garda | 82 | 66 | 72 | 14 | 38 |
| Grezzana | 101 | 64 | 82 | 59 | 39 |
| Illasi | 93 | 57 | 80 | 67 | 38 |
| Lavagno | 86 | 34 | 59 | 18 | 37 |
| Malcesine | 111 | 94 | 105 | 100 | 45 |
| Marano di Valpolicella | 112 | 82 | 90 | 100 | 34 |
| Mezzane di Sotto | 88 | 69 | 80 | 60 | 35 |
| Montecchia di Crosara | 83 | 67 | 74 | 24 | 40 |
| Negrar di Valpolicella | 100 | 65 | 87 | 95 | 34 |
| Pastrengo | 94 | 66 | 79 | 47 | 33 |
| Pescantina | 112 | 69 | 87 | 83 | 34 |
| Rivoli Veronese | 112 | 95 | 104 | 100 | 45 |
| Roncà | 84 | 63 | 70 | 7 | 38 |
| Roverè Veronese | 95 | 66 | 76 | 37 | 40 |
| San Giovanni Ilarione | 81 | 59 | 66 | 15 | 50 |
| San Pietro in Cariano | 114 | 88 | 99 | 100 | 33 |
| San Zeno di Montagna | 87 | 72 | 79 | 70 | 42 |
| Sant'Ambrogio di Valpolicella | 107 | 84 | 97 | 100 | 37 |
| Sant'Anna d'Alfaedo | 105 | 84 | 92 | 100 | 48 |
| Soave | 90 | 43 | 65 | 18 | 40 |
| Torri del Benaco | 83 | 66 | 74 | 33 | 41 |
| Tregnago | 87 | 57 | 70 | 27 | 44 |

| Precipitazione cumulata in 10 giorni (mm) dal 30-05-2026 al 08-06-2026 | | | | | |
|--|-----|-----|-------|-----------------------------------|--------------|
| Comune | Max | Min | Media | Porzione comunale interessata (%) | Media 5 anni |
| Verona | 91 | 26 | 58 | 11 | 34 |

SERVIZIO DI ALERT EX-POST

Siccità (PGRA2023) nella Provincia di Verona

del 08-06-2026

Mappa della Provincia con evidenziati eventuali superamenti soglia (in rosso)

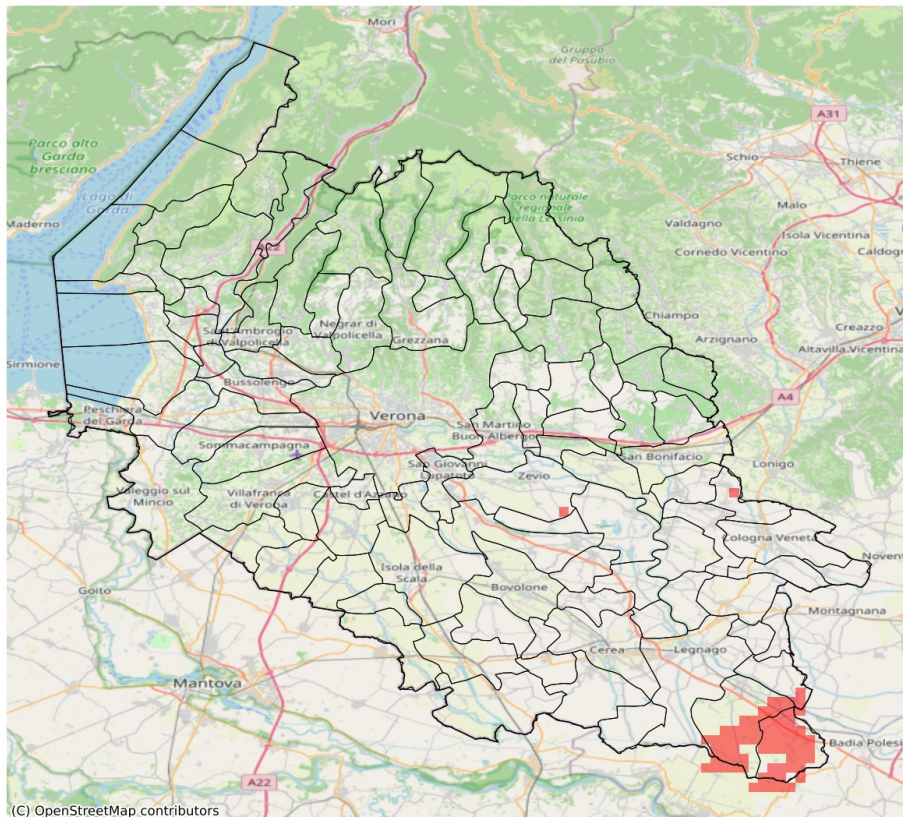

I dati riportati nelle tabelle (valori delle variabili meteorologiche e porzioni comunali interessate dall'avversità) sono elaborati tenendo conto delle sole aree ad uso agricolo al di sotto dei 1200m. Viene data visibilità solamente ai comuni la cui area agricola interessata dall'avversità in oggetto è superiore al 5%.

| Precipitazione cumulata in 30 giorni (mm) dal 10-05-2026 al 08-06-2026 | | | | | |
|--|-----|-----|-------|-----------------------------------|--------------|
| Comune | Max | Min | Media | Porzione comunale interessata (%) | Media 5 anni |
| Castagnaro | 86 | 74 | 81 | 75 | 126 |
| Terrazzo | 113 | 82 | 97 | 22 | 129 |
| Villa Bartolomea | 98 | 76 | 84 | 41 | 123 |

SERVIZIO DI ALERT EX-POST

Indice SPEI3 nella Provincia di Verona

del 08-06-2026

Mappa della Provincia con evidenziati eventuali superamenti soglia (in rosso)

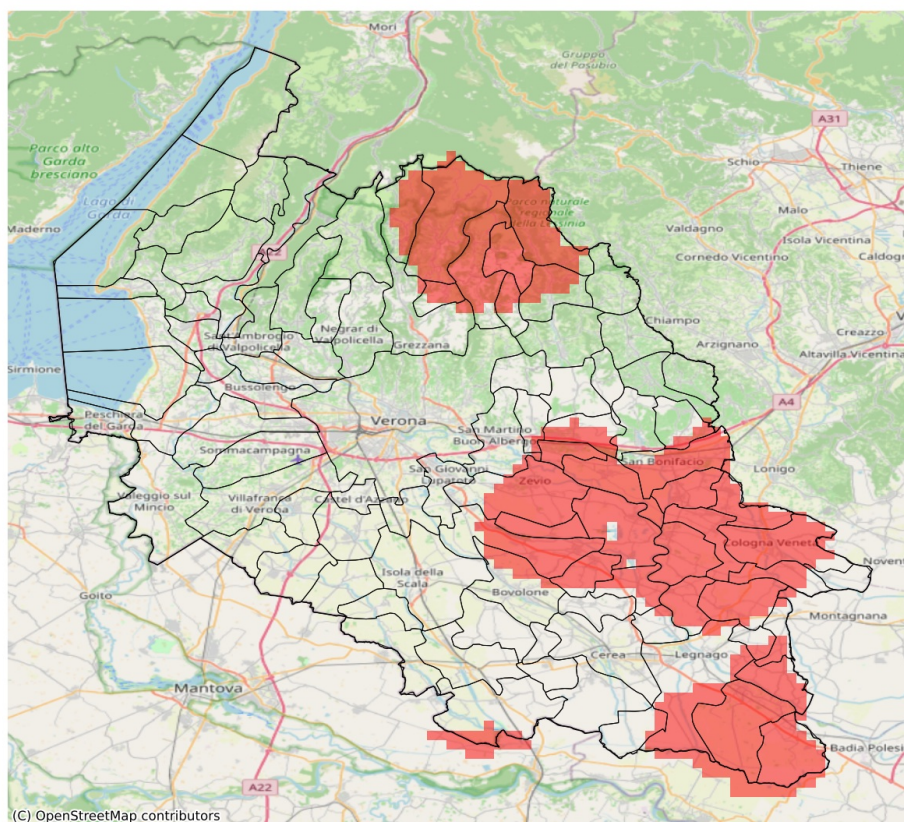

I dati riportati nelle tabelle (valori delle variabili meteorologiche e porzioni comunali interessate dall'avversità) sono elaborati tenendo conto delle sole aree ad uso agricolo al di sotto dei 1200m. Viene data visibilità solamente ai comuni la cui area agricola interessata dall'avversità in oggetto è superiore al 5%. L'indicatore SPEI3 evidenzia condizioni di siccità agricola in base ai valori di precipitazione ed evapotraspirazione accumulati nei 3 mesi precedenti alla data indicata in tabella.

| Indice SPEI 3 mesi del 08-06-2026 | | | | |
|-----------------------------------|-------|-------|-------|-----------------------------------|
| Comune | Max | Min | Media | Porzione comunale interessata (%) |
| Albaredo d'Adige | -1.57 | -1.82 | -1.73 | 100 |
| Angiari | -1.32 | -1.55 | -1.41 | 12 |
| Arcole | -1.52 | -1.84 | -1.73 | 100 |
| Badia Calavena | -1.48 | -1.65 | -1.57 | 58 |
| Belfiore | -1.48 | -1.7 | -1.57 | 98 |
| Bevilacqua | -1.33 | -1.76 | -1.58 | 63 |
| Bonavigo | -1.41 | -1.76 | -1.63 | 83 |
| Boschi Sant'Anna | -1.34 | -1.76 | -1.51 | 45 |
| Bosco Chiesanuova | -1.52 | -1.73 | -1.65 | 100 |
| Bovolone | -0.96 | -1.6 | -1.36 | 21 |
| Caldiero | -1.5 | -1.6 | -1.53 | 100 |
| Castagnaro | -1.56 | -1.76 | -1.69 | 100 |
| Cerea | -0.95 | -1.53 | -1.31 | 6 |
| Cerro Veronese | -1.25 | -1.6 | -1.48 | 62 |
| Cologna Veneta | -1.33 | -1.84 | -1.72 | 88 |
| Cognola ai Colli | -1.38 | -1.51 | -1.47 | 54 |
| Erbezzo | -1.42 | -1.71 | -1.51 | 50 |
| Gazzo Veronese | -1.1 | -1.68 | -1.29 | 19 |
| Grezzana | -0.68 | -1.54 | -1.22 | 12 |
| Isola Rizza | -1.39 | -1.62 | -1.54 | 79 |
| Lavagno | -1.18 | -1.52 | -1.37 | 14 |
| Legnago | -1.29 | -1.76 | -1.5 | 53 |
| Minerbe | -1.34 | -1.76 | -1.64 | 85 |
| Montecchia di Crosara | -1.01 | -1.62 | -1.25 | 8 |
| Monteforte d'Alpone | -1.08 | -1.72 | -1.43 | 29 |
| Oppeano | -1.35 | -1.62 | -1.54 | 64 |
| Palù | -1.51 | -1.62 | -1.6 | 100 |
| Pressana | -1.3 | -1.78 | -1.61 | 76 |
| Ronco all'Adige | -1.52 | -1.76 | -1.6 | 100 |
| Roverchiara | -1.4 | -1.74 | -1.53 | 61 |
| Roveredo di Guà | -1.15 | -1.53 | -1.35 | 12 |
| Roverè Veronese | -1.41 | -1.71 | -1.59 | 79 |
| San Bonifacio | -1.44 | -1.84 | -1.63 | 85 |
| San Martino Buon Albergo | -1.08 | -1.56 | -1.35 | 12 |
| San Mauro di Saline | -1.43 | -1.65 | -1.56 | 64 |
| Selva di Progno | -1.44 | -1.72 | -1.62 | 79 |
| Soave | -1.38 | -1.5 | -1.41 | 10 |
| Terrazzo | -1.65 | -1.76 | -1.75 | 100 |

| Indice SPEI 3 mesi del 08-06-2026 | | | | |
|-----------------------------------|-------|-------|-------|-----------------------------------|
| Comune | Max | Min | Media | Porzione comunale interessata (%) |
| Velo Veronese | -1.61 | -1.73 | -1.67 | 100 |
| Veronella | -1.65 | -1.84 | -1.78 | 100 |
| Villa Bartolomea | -1.48 | -1.76 | -1.68 | 99 |
| Zevio | -1.35 | -1.62 | -1.55 | 76 |
| Zimella | -1.82 | -1.84 | -1.84 | 100 |