

I dati riportati nelle tabelle (valori delle variabili meteorologiche e porzioni comunali interessate dall'avversità) sono elaborati tenendo conto delle sole aree ad uso agricolo al di sotto dei 1200m. Viene data visibilità solamente ai comuni la cui area agricola interessata dall'avversità in oggetto è superiore al 5%

Precipitazione cumulata in 10 giorni (mm) dal 29-05-2026 al 07-06-2026					
Comune	Max	Min	Media	Porzione comunale interessata (%)	Media 5 anni
Affi	105	74	92	81	40
Bardolino	87	65	74	11	34
Bevilacqua	89	69	78	41	20
Bosco Chiesanuova	97	89	94	100	43
Bovolone	97	28	56	21	28
Brentino Belluno	103	93	96	100	44
Brenzone sul Garda	94	78	83	86	38
Bussolengo	91	62	76	37	32
Caprino Veronese	120	82	103	100	41
Casaleone	88	63	78	34	24
Cavaion Veronese	98	73	84	65	33
Cazzano di Tramigna	93	68	83	76	37
Cerea	92	55	72	24	25
Cerro Veronese	101	83	94	100	40
Colognola ai Colli	84	41	56	8	38
Concamarise	100	82	91	100	25
Costermano sul Garda	97	66	82	57	39
Dolcè	109	93	100	100	43
Erbezzo	106	96	100	100	47
Ferrara di Monte Baldo	97	89	94	100	42
Fumane	100	85	93	100	36
Garda	82	66	72	14	38
Gazzo Veronese	95	56	77	38	20
Grezzana	101	64	82	59	37
Illasi	93	57	80	67	37
Lavagno	86	34	59	18	37
Malcesine	111	94	105	100	39
Marano di Valpolicella	112	82	90	100	31
Mezzane di Sotto	88	69	80	60	36
Minerbe	86	57	71	30	22
Montecchia di Crosara	83	67	74	24	39
Negrar di Valpolicella	100	65	87	95	33
Nogara	100	46	73	43	25
Pastrengo	94	66	79	47	32
Pescantina	112	69	87	83	33
Pressana	88	59	73	30	22
Rivoli Veronese	112	95	104	100	41
Roncà	84	63	70	7	36

Precipitazione cumulata in 10 giorni (mm) dal 29-05-2026 al 07-06-2026					
Comune	Max	Min	Media	Porzione comunale interessata (%)	Media 5 anni
Roveredo di Guà	91	69	78	38	23
Roverè Veronese	95	67	77	37	38
Salizzole	100	42	76	48	29
San Giovanni Ilarione	81	59	66	15	48
San Pietro in Cariano	114	88	99	100	32
San Zeno di Montagna	87	72	79	70	39
Sanguinetto	100	75	87	96	20
Sant'Ambrogio di Valpolicella	107	84	97	100	34
Sant'Anna d'Alfaedo	106	84	92	100	45
Soave	90	43	65	18	42
Torri del Benaco	83	66	74	33	38
Tregnago	87	57	70	27	43
Verona	91	26	58	11	34

SERVIZIO DI ALERT EX-POST

Siccità (PGRA2023) nella Provincia di Verona

del 07-06-2026

Mappa della Provincia con evidenziati eventuali superamenti soglia (in rosso)

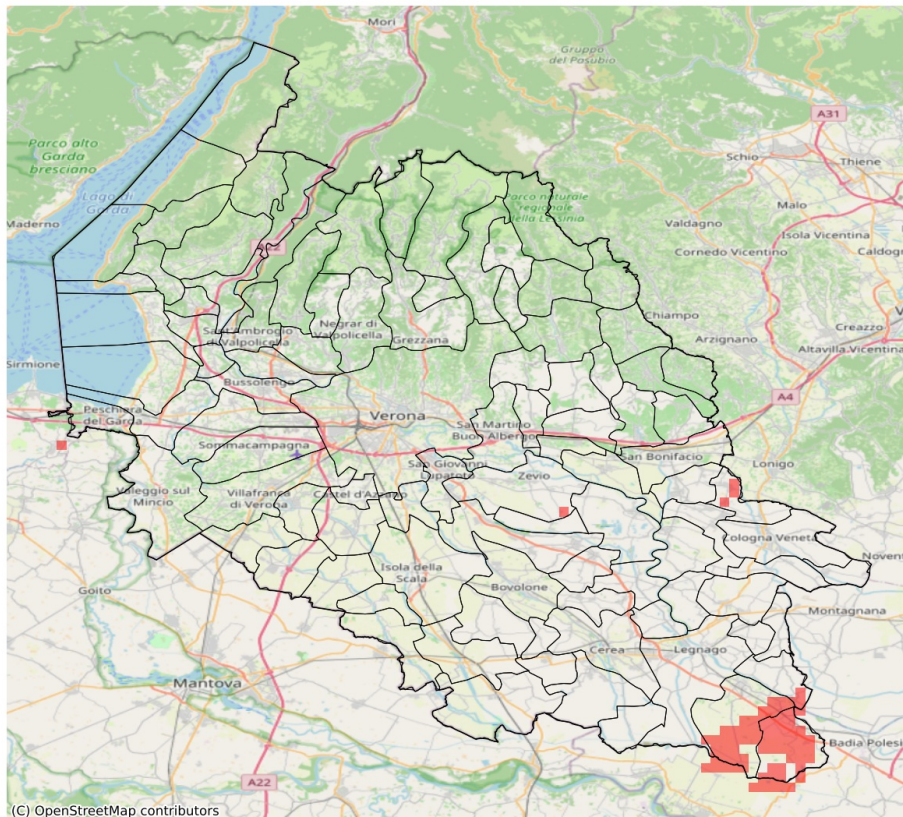

I dati riportati nelle tabelle (valori delle variabili meteorologiche e porzioni comunali interessate dall'avversità) sono elaborati tenendo conto delle sole aree ad uso agricolo al di sotto dei 1200m. Viene data visibilità solamente ai comuni la cui area agricola interessata dall'avversità in oggetto è superiore al 5%.

Precipitazione cumulata in 30 giorni (mm) dal 09-05-2026 al 07-06-2026					
Comune	Max	Min	Media	Porzione comunale interessata (%)	Media 5 anni
Castagnaro	86	74	81	73	126
Terrazzo	113	82	97	22	129
Villa Bartolomea	98	76	84	41	122
Zimella	112	83	92	10	129

I dati riportati nelle tabelle (valori delle variabili meteorologiche e porzioni comunali interessate dall'avversità) sono elaborati tenendo conto delle sole aree ad uso agricolo al di sotto dei 1200m. Viene data visibilità solamente ai comuni la cui area agricola interessata dall'avversità in oggetto è superiore al 5%. L'indicatore SPEI3 evidenzia condizioni di siccità agricola in base ai valori di precipitazione ed evapotraspirazione accumulati nei 3 mesi precedenti alla data indicata in tabella.

Indice SPEI 3 mesi del 07-06-2026				
Comune	Max	Min	Media	Porzione comunale interessata (%)
Albaredo d'Adige	-1.44	-1.7	-1.61	96
Arcole	-1.42	-1.73	-1.62	83
Badia Calavena	-1.43	-1.59	-1.51	58
Belfiore	-1.38	-1.57	-1.47	33
Bevilacqua	-1.24	-1.64	-1.47	48
Bonavigo	-1.31	-1.65	-1.51	56
Boschi Sant'Anna	-1.25	-1.64	-1.41	30
Bosco Chiesanuova	-1.47	-1.68	-1.6	92
Castagnaro	-1.42	-1.64	-1.55	82
Cerro Veronese	-1.2	-1.55	-1.43	15
Cologna Veneta	-1.24	-1.73	-1.61	81
Erbezzo	-1.36	-1.66	-1.45	12
Isola Rizza	-1.31	-1.53	-1.45	24
Legnago	-1.21	-1.64	-1.38	7
Minerbe	-1.25	-1.65	-1.53	68
Monteforte d'Alpone	-1.0	-1.63	-1.34	14
Oppeano	-1.27	-1.53	-1.45	43
Palù	-1.42	-1.53	-1.51	77
Pressana	-1.22	-1.68	-1.52	57
Ronco all'Adige	-1.43	-1.64	-1.5	61
Roverchiara	-1.29	-1.61	-1.42	20
Roverè Veronese	-1.35	-1.66	-1.53	74
San Bonifacio	-1.34	-1.73	-1.52	49
San Mauro di Saline	-1.38	-1.59	-1.51	55
Selva di Progno	-1.39	-1.67	-1.56	79
Terrazzo	-1.53	-1.64	-1.63	100
Velo Veronese	-1.55	-1.68	-1.62	100
Veronella	-1.52	-1.73	-1.66	100
Villa Bartolomea	-1.33	-1.64	-1.54	64
Zevio	-1.27	-1.53	-1.46	46
Zimella	-1.7	-1.73	-1.72	100