

## SERVIZIO DI ALERT EX-POST

### Vento forte nella Provincia di Verona

del 06-06-2026

Mappa della Provincia con evidenziati eventuali superamenti soglia (in rosso)

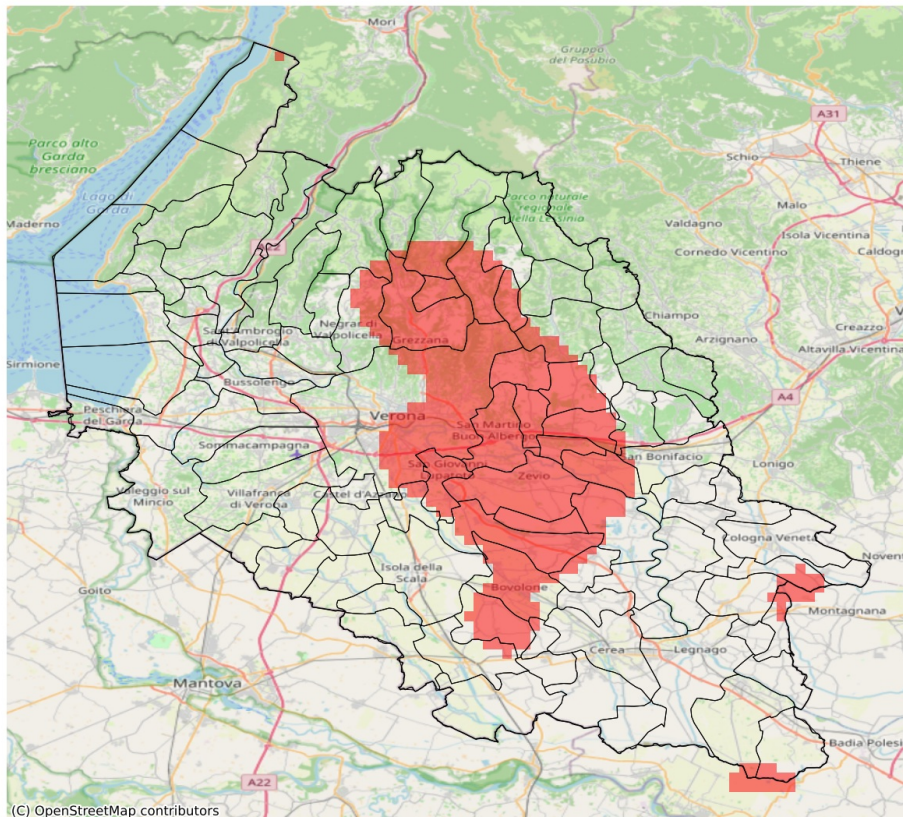

I dati riportati nelle tabelle (valori delle variabili meteorologiche e porzioni comunali interessate dall'avversità) sono elaborati tenendo conto delle sole aree ad uso agricolo al di sotto dei 1200m. Viene data visibilità solamente ai comuni la cui area agricola interessata dall'avversità in oggetto è superiore al 5%. I valori di vento riportati sono a 10m.

Vento forte (m/s) del 06-06-2026				
Comune	Max	Min	Media	Porzione comunale interessata (%)
Badia Calavena	14	11	12	17
Belfiore	15	13	14	73
Bevilacqua	14	11	13	22
Bosco Chiesanuova	16	11	14	75
Bovolone	14	13	14	66
Buttapietra	14	11	13	21
Caldiero	16	14	15	100
Castagnaro	14	10	12	18
Cazzano di Tramigna	14	11	13	28
Cerro Veronese	20	15	18	100
Colognola ai Colli	16	13	14	95
Concamarise	14	13	13	32
Grezzana	20	14	18	100
Illasi	16	13	14	87
Isola Rizza	14	13	13	32
Lavagno	18	15	16	100
Mezzane di Sotto	18	14	16	100
Minerbe	14	12	13	6
Negrar di Valpolicella	15	11	13	26
Nogara	14	12	13	11
Oppeano	14	13	14	80
Palù	14	14	14	100
Pressana	14	13	13	35
Ronco all'Adige	14	12	13	48
Roveredo di Guà	14	11	13	15
Roverè Veronese	17	13	15	95
Salizzole	14	13	14	58
San Bonifacio	14	11	13	11
San Giovanni Lupatoto	15	13	14	80
San Martino Buon Albergo	18	14	16	100
San Mauro di Saline	16	13	14	73
Sant'Anna d'Alfaedo	14	10	12	16
Soave	14	11	13	23
Tregnago	15	11	13	50
Velo Veronese	15	12	13	32
Verona	20	9	14	52
Zevio	15	14	14	100

## SERVIZIO DI ALERT EX-POST

**Eccesso di pioggia in 10 giorni nella Provincia di Verona**

**del 06-06-2026**

**Mappa della Provincia con evidenziati eventuali superamenti soglia (in rosso)**

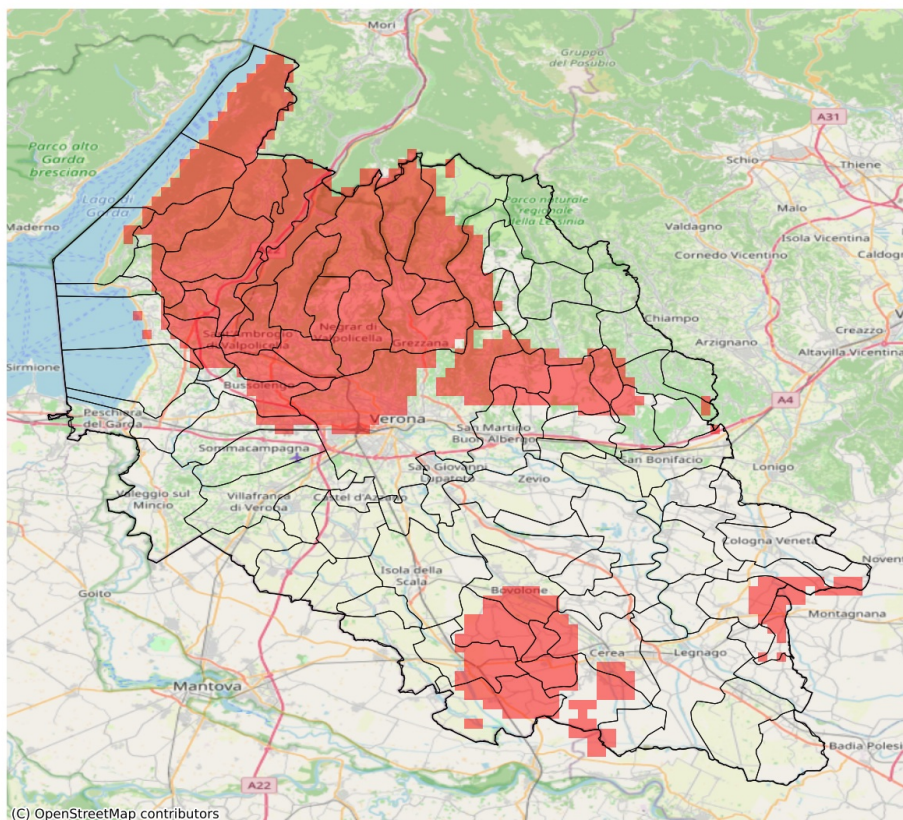

I dati riportati nelle tabelle (valori delle variabili meteorologiche e porzioni comunali interessate dall'avversità) sono elaborati tenendo conto delle sole aree ad uso agricolo al di sotto dei 1200m. Viene data visibilità solamente ai comuni la cui area agricola interessata dall'avversità in oggetto è superiore al 5%

Precipitazione cumulata in 10 giorni (mm) dal 28-05-2026 al 06-06-2026					
Comune	Max	Min	Media	Porzione comunale interessata (%)	Media 5 anni
Affi	107	76	94	88	40
Bardolino	89	67	77	30	36
Bevilacqua	90	72	80	56	17
Boschi Sant'Anna	80	62	72	10	18
Bosco Chiesanuova	115	92	102	100	48
Bovolone	120	41	75	38	23
Brentino Belluno	105	94	98	100	46
Brenzone sul Garda	97	83	87	100	42
Bussolengo	137	64	87	56	34
Caprino Veronese	122	84	105	100	43
Casaleone	94	64	80	52	17
Cavaion Veronese	100	75	86	80	36
Cazzano di Tramigna	96	72	86	88	38
Cerea	110	56	75	34	20
Cerro Veronese	121	95	110	100	44
Cognola ai Colli	87	44	60	11	40
Concamarise	117	93	108	100	21
Costermano sul Garda	100	68	84	57	40
Dolcè	111	94	102	100	45
Erbezzo	108	100	103	100	51
Ferrara di Monte Baldo	100	91	96	100	44
Fumane	139	90	106	100	39
Garda	84	68	74	14	40
Gazzo Veronese	104	61	81	45	16
Grezzana	121	81	100	100	42
Illasi	96	62	85	78	40
Lavagno	94	40	67	32	41
Malcesine	112	97	107	100	47
Marano di Valpolicella	162	89	114	100	35
Mezzane di Sotto	95	82	90	100	41
Minerbe	87	58	72	30	18
Montecchia di Crosara	86	69	76	27	37
Negrar di Valpolicella	149	89	115	100	37
Nogara	116	49	82	57	19
Pastrengo	96	68	81	59	34
Pescantina	157	72	111	94	35
Pressana	89	60	74	35	17
Rivoli Veronese	114	97	106	100	42

Precipitazione cumulata in 10 giorni (mm) dal 28-05-2026 al 06-06-2026					
Comune	Max	Min	Media	Porzione comunale interessata (%)	Media 5 anni
Roncà	86	65	72	11	33
Roveredo di Guà	92	70	80	50	16
Roverè Veronese	106	72	85	74	43
Salizzole	120	56	94	73	23
San Giovanni Ilarione	84	64	70	23	48
San Martino Buon Albergo	91	33	54	14	41
San Mauro di Saline	82	70	74	9	42
San Pietro di Morubio	93	56	68	12	25
San Pietro in Cariano	162	113	143	100	35
San Zeno di Montagna	90	76	83	80	42
Sanguinetto	116	78	95	96	16
Sant'Ambrogio di Valpolicella	132	87	108	100	36
Sant'Anna d'Alfaedo	110	93	101	100	48
Soave	93	45	68	23	42
Sona	90	49	64	9	34
Torri del Benaco	90	68	78	44	41
Tregnago	94	62	77	38	45
Verona	137	39	77	43	38

## SERVIZIO DI ALERT EX-POST

**Siccità (PGRA2023) nella Provincia di Verona**

**del 06-06-2026**

**Mappa della Provincia con evidenziati eventuali superamenti soglia (in rosso)**

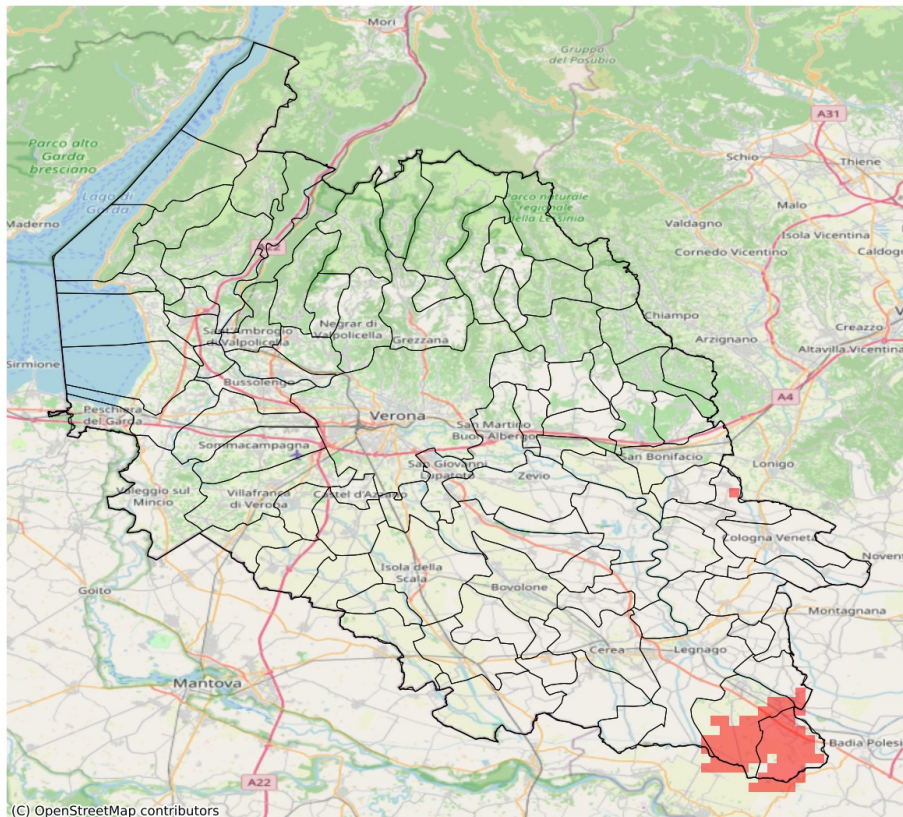

I dati riportati nelle tabelle (valori delle variabili meteorologiche e porzioni comunali interessate dall'avversità) sono elaborati tenendo conto delle sole aree ad uso agricolo al di sotto dei 1200m. Viene data visibilità solamente ai comuni la cui area agricola interessata dall'avversità in oggetto è superiore al 5%.

Precipitazione cumulata in 30 giorni (mm) dal 08-05-2026 al 06-06-2026					
Comune	Max	Min	Media	Porzione comunale interessata (%)	Media 5 anni
Castagnaro	86	74	81	85	128
Terrazzo	114	82	97	22	128
Villa Bartolomea	98	76	84	48	123

## SERVIZIO DI ALERT EX-POST

### Indice SPEI3 nella Provincia di Verona

del 06-06-2026

Mappa della Provincia con evidenziati eventuali superamenti soglia (in rosso)

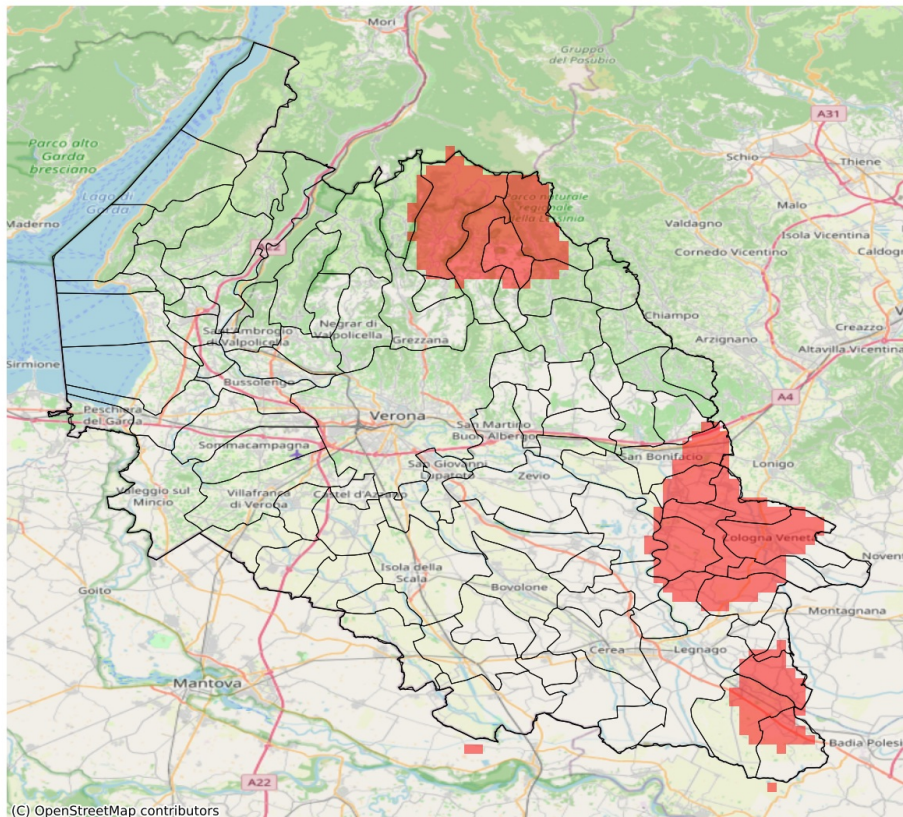

I dati riportati nelle tabelle (valori delle variabili meteorologiche e porzioni comunali interessate dall'avversità) sono elaborati tenendo conto delle sole aree ad uso agricolo al di sotto dei 1200m. Viene data visibilità solamente ai comuni la cui area agricola interessata dall'avversità in oggetto è superiore al 5%. L'indicatore SPEI3 evidenzia condizioni di siccità agricola in base ai valori di precipitazione ed evapotraspirazione accumulati nei 3 mesi precedenti alla data indicata in tabella.

Indice SPEI 3 mesi del 06-06-2026				
Comune	Max	Min	Media	Porzione comunale interessata (%)
Albaredo d'Adige	-1.41	-1.67	-1.58	88
Arcole	-1.38	-1.69	-1.58	77
Badia Calavena	-1.37	-1.54	-1.46	42
Belfiore	-1.33	-1.54	-1.43	6
Bevilacqua	-1.2	-1.58	-1.42	37
Bonavigo	-1.28	-1.61	-1.48	47
Boschi Sant'Anna	-1.2	-1.58	-1.35	10
Bosco Chiesanuova	-1.42	-1.64	-1.56	92
Castagnaro	-1.37	-1.58	-1.49	42
Cerro Veronese	-1.14	-1.5	-1.37	15
Cologna Veneta	-1.2	-1.69	-1.57	75
Erbezzo	-1.33	-1.62	-1.42	12
Minerbe	-1.22	-1.61	-1.49	57
Monteforte d'Alpone	-0.97	-1.59	-1.3	14
Pressana	-1.18	-1.64	-1.48	54
Ronco all'Adige	-1.4	-1.6	-1.46	10
Roverchiara	-1.26	-1.58	-1.39	10
Roverè Veronese	-1.3	-1.62	-1.48	63
San Bonifacio	-1.3	-1.69	-1.49	47
San Mauro di Saline	-1.32	-1.54	-1.46	55
Selva di Progno	-1.33	-1.63	-1.52	79
Terrazzo	-1.46	-1.58	-1.57	92
Velo Veronese	-1.51	-1.64	-1.57	100
Veronella	-1.49	-1.69	-1.63	98
Villa Bartolomea	-1.28	-1.58	-1.48	35
Zimella	-1.67	-1.69	-1.69	100