

## SERVIZIO DI ALERT EX-POST

### Vento forte nella Provincia di Verona

del 05-06-2026

Mappa della Provincia con evidenziati eventuali superamenti soglia (in rosso)

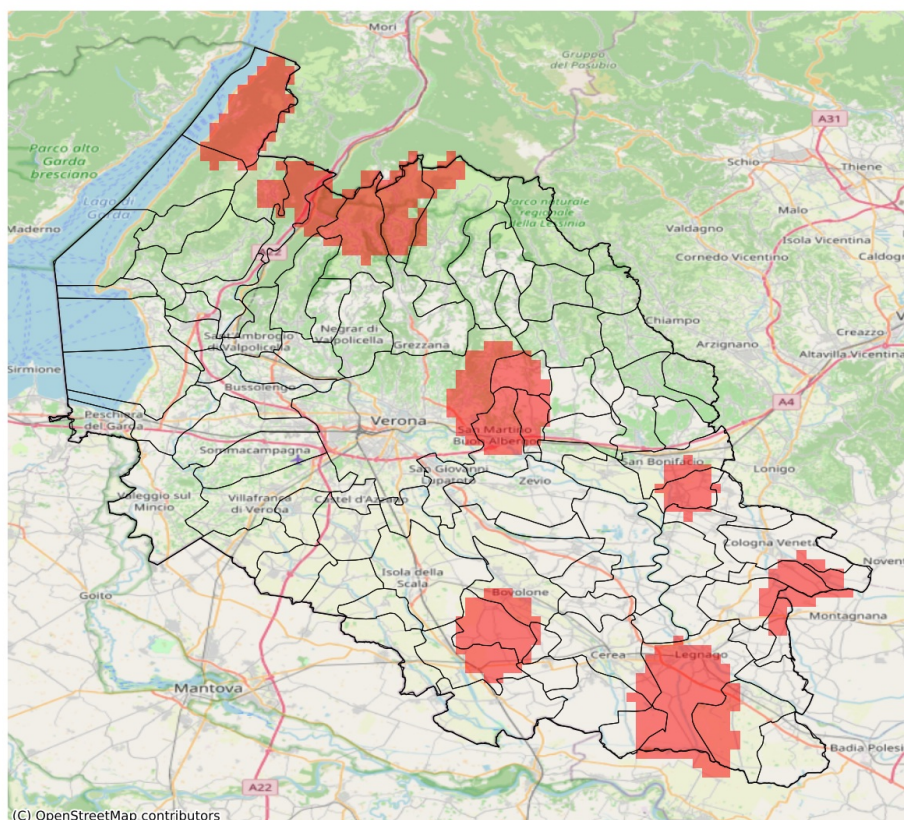

I dati riportati nelle tabelle (valori delle variabili meteorologiche e porzioni comunali interessate dall'avversità) sono elaborati tenendo conto delle sole aree ad uso agricolo al di sotto dei 1200m. Viene data visibilità solamente ai comuni la cui area agricola interessata dall'avversità in oggetto è superiore al 5%. I valori di vento riportati sono a 10m.

Vento forte (m/s) del 05-06-2026				
Comune	Max	Min	Media	Porzione comunale interessata (%)
Angiari	14	11	12	12
Arcole	14	13	14	69
Bevilacqua	15	12	13	41
Bosco Chiesanuova	14	11	12	8
Bovolone	14	10	12	29
Brentino Belluno	15	12	14	62
Brenzone sul Garda	14	8	11	14
Casaleone	14	12	13	8
Cerea	14	11	13	23
Cologna Veneta	14	11	13	14
Cognola ai Colli	14	11	12	8
Concamarise	14	12	13	47
Dolcè	15	11	13	42
Erbezzo	14	14	14	100
Ferrara di Monte Baldo	14	13	13	25
Fumane	14	10	12	8
Illasi	14	11	12	15
Lavagno	16	13	14	82
Legnago	14	13	14	71
Malcesine	15	14	15	100
Mezzane di Sotto	16	13	15	92
Minerbe	15	12	13	19
Nogara	14	11	13	39
Pressana	15	12	14	59
Roveredo di Guà	15	12	14	58
Salizzole	14	13	14	83
San Bonifacio	14	11	13	19
San Martino Buon Albergo	16	11	14	53
Sanguinetto	14	12	13	8
Sant'Anna d'Alfaedo	15	11	13	53
Verona	16	7	12	17
Veronella	14	12	13	12
Villa Bartolomea	14	12	13	49
Zimella	14	11	13	7

## SERVIZIO DI ALERT EX-POST

**Eccesso di pioggia in 10 giorni nella Provincia di Verona**

**del 05-06-2026**

**Mappa della Provincia con evidenziati eventuali superamenti soglia (in rosso)**

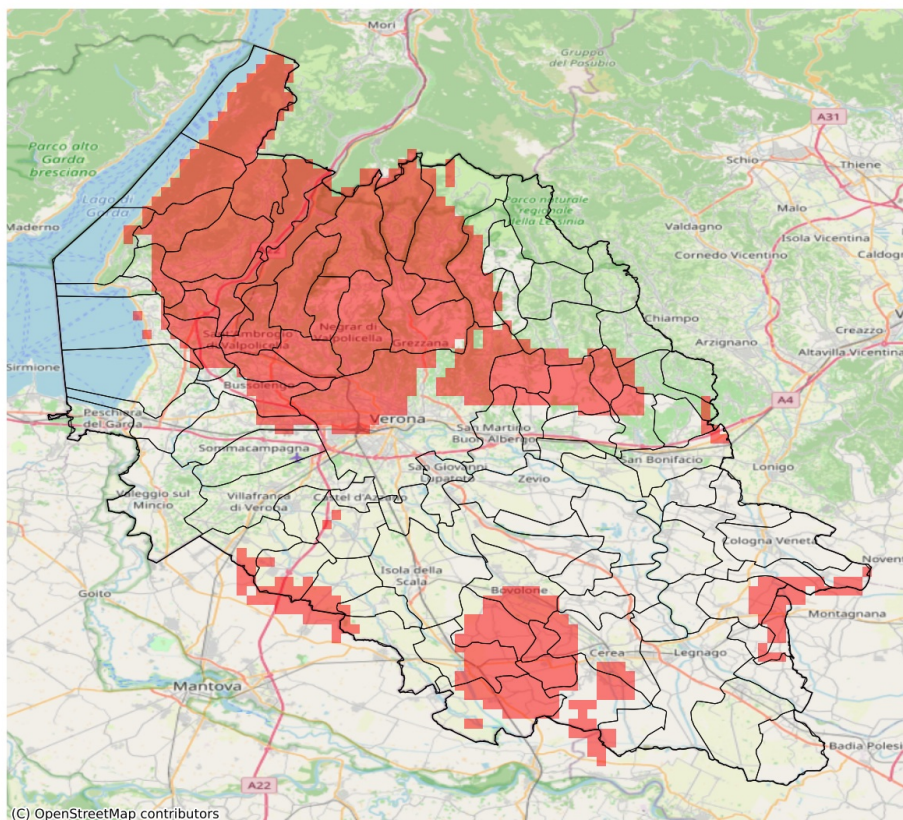

I dati riportati nelle tabelle (valori delle variabili meteorologiche e porzioni comunali interessate dall'avversità) sono elaborati tenendo conto delle sole aree ad uso agricolo al di sotto dei 1200m. Viene data visibilità solamente ai comuni la cui area agricola interessata dall'avversità in oggetto è superiore al 5%

Precipitazione cumulata in 10 giorni (mm) dal 27-05-2026 al 05-06-2026					
Comune	Max	Min	Media	Porzione comunale interessata (%)	Media 5 anni
Affi	107	76	94	88	44
Bardolino	89	67	77	30	40
Bevilacqua	90	73	82	74	17
Boschi Sant'Anna	80	63	73	20	17
Bosco Chiesanuova	116	92	102	100	49
Bovolone	120	41	75	38	23
Brentino Belluno	105	94	98	100	49
Brenzone sul Garda	96	82	87	100	46
Bussolengo	136	64	87	56	39
Caprino Veronese	122	84	105	100	46
Casaleone	94	64	80	52	15
Cavaion Veronese	100	75	86	80	41
Cazzano di Tramigna	97	72	87	88	43
Cerea	110	56	75	34	16
Cerro Veronese	122	96	111	100	47
Cognola ai Colli	88	44	60	11	46
Concamarise	117	93	108	100	18
Costermano sul Garda	100	68	84	57	43
Dolcè	111	94	102	100	48
Erbezzo	109	100	104	100	52
Erbè	91	53	64	10	20
Ferrara di Monte Baldo	100	92	97	100	46
Fumane	139	90	106	100	44
Garda	84	68	74	14	43
Gazzo Veronese	104	61	81	45	16
Grezzana	122	82	101	100	45
Illasi	97	62	86	78	45
Lavagno	94	40	67	32	46
Malcesine	113	96	107	100	49
Marano di Valpolicella	162	90	115	100	40
Mezzane di Sotto	95	82	90	100	46
Minerbe	88	59	73	30	19
Montecchia di Crosara	87	70	78	35	39
Monteforte d'Alpone	85	60	73	9	37
Mozzecane	86	60	70	16	28
Negrar di Valpolicella	149	90	116	100	41
Nogara	116	50	82	57	21
Nogarole Rocca	108	52	77	37	25

Precipitazione cumulata in 10 giorni (mm) dal 27-05-2026 al 05-06-2026					
Comune	Max	Min	Media	Porzione comunale interessata (%)	Media 5 anni
Pastrengo	96	68	81	59	40
Pescantina	157	72	111	94	41
Pressana	89	61	75	35	18
Rivoli Veronese	114	97	106	100	46
Roncà	87	66	74	11	33
Roveredo di Guà	92	70	80	54	17
Roverè Veronese	106	72	85	74	46
Salizzole	120	56	94	73	22
San Bonifacio	85	46	63	9	33
San Giovanni Ilarione	85	64	71	23	50
San Martino Buon Albergo	91	33	54	14	46
San Mauro di Saline	83	72	75	9	46
San Pietro di Morubio	93	56	68	12	22
San Pietro in Cariano	162	113	143	100	42
San Zeno di Montagna	91	76	84	80	45
Sanguinetto	116	78	95	96	14
Sant'Ambrogio di Valpolicella	132	87	108	100	42
Sant'Anna d'Alfaedo	111	94	102	100	51
Soave	94	46	69	28	46
Sona	90	51	65	9	35
Sorgà	93	50	64	10	22
Terrazzo	80	56	68	10	16
Torri del Benaco	91	68	79	44	44
Tregnago	94	62	77	38	51
Trevenueolo	110	49	74	37	22
Verona	136	39	77	44	43

## SERVIZIO DI ALERT EX-POST

**Siccità (PGRA2023) nella Provincia di Verona**

**del 05-06-2026**

**Mappa della Provincia con evidenziati eventuali superamenti soglia (in rosso)**

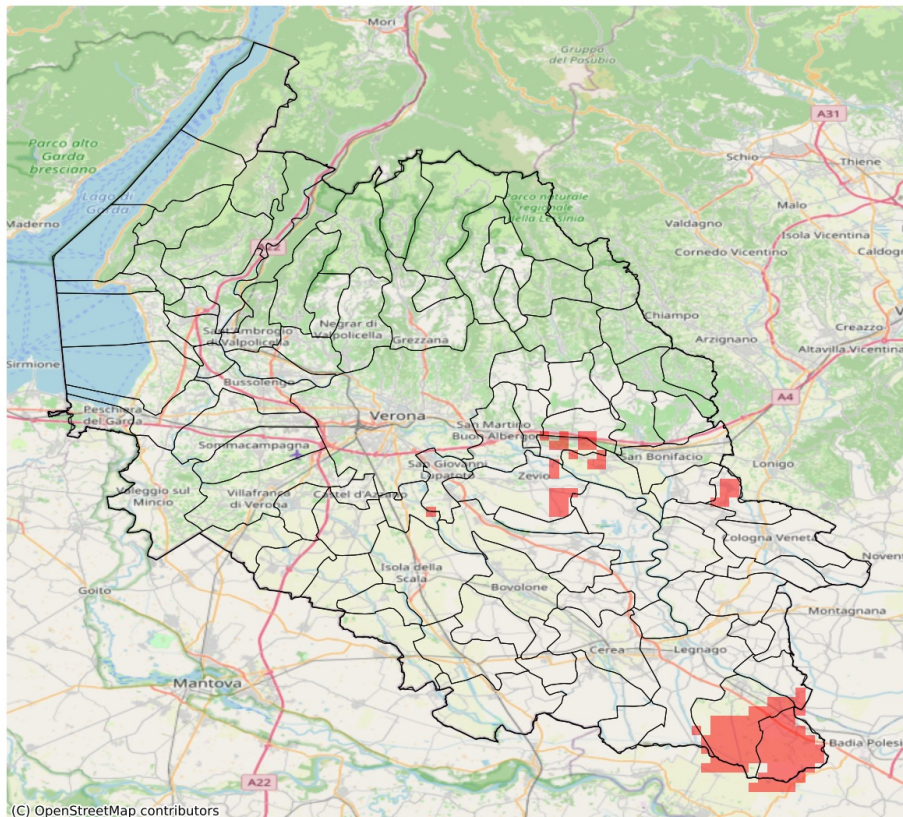

I dati riportati nelle tabelle (valori delle variabili meteorologiche e porzioni comunali interessate dall'avversità) sono elaborati tenendo conto delle sole aree ad uso agricolo al di sotto dei 1200m. Viene data visibilità solamente ai comuni la cui area agricola interessata dall'avversità in oggetto è superiore al 5%.

Precipitazione cumulata in 30 giorni (mm) dal 07-05-2026 al 05-06-2026					
Comune	Max	Min	Media	Porzione comunale interessata (%)	Media 5 anni
Belfiore	115	91	103	12	144
Caldiero	116	94	103	43	154
Castagnaro	86	74	81	91	129
Cognola ai Colli	154	103	122	16	165
Terrazzo	114	82	98	22	128
Villa Bartolomea	98	76	84	53	123
Zevio	103	80	90	11	126
Zimella	112	83	93	17	130

## SERVIZIO DI ALERT EX-POST

### Indice SPEI3 nella Provincia di Verona

del 05-06-2026

Mappa della Provincia con evidenziati eventuali superamenti soglia (in rosso)

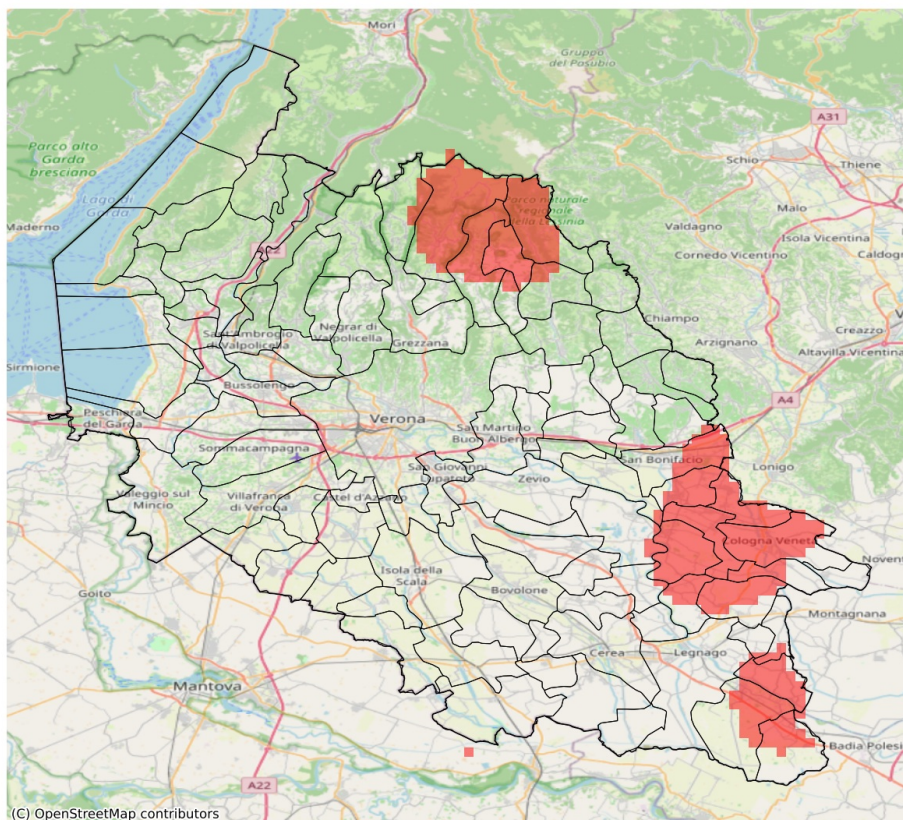

I dati riportati nelle tabelle (valori delle variabili meteorologiche e porzioni comunali interessate dall'avversità) sono elaborati tenendo conto delle sole aree ad uso agricolo al di sotto dei 1200m. Viene data visibilità solamente ai comuni la cui area agricola interessata dall'avversità in oggetto è superiore al 5%. L'indicatore SPEI3 evidenzia condizioni di siccità agricola in base ai valori di precipitazione ed evapotraspirazione accumulati nei 3 mesi precedenti alla data indicata in tabella.

Indice SPEI 3 mesi del 05-06-2026				
Comune	Max	Min	Media	Porzione comunale interessata (%)
Albaredo d'Adige	-1.4	-1.66	-1.57	88
Arcole	-1.38	-1.69	-1.58	74
Badia Calavena	-1.35	-1.53	-1.44	42
Belfiore	-1.32	-1.53	-1.42	6
Bevilacqua	-1.19	-1.55	-1.4	33
Bonavigo	-1.27	-1.6	-1.47	47
Boschi Sant'Anna	-1.19	-1.55	-1.34	10
Bosco Chiesanuova	-1.41	-1.64	-1.55	67
Castagnaro	-1.33	-1.55	-1.46	40
Cologna Veneta	-1.2	-1.69	-1.57	75
Erbezzo	-1.31	-1.61	-1.4	12
Minerbe	-1.21	-1.6	-1.49	57
Monteforte d'Alpone	-0.96	-1.58	-1.29	14
Pressana	-1.17	-1.64	-1.47	54
Ronco all'Adige	-1.39	-1.59	-1.46	10
Roverchiara	-1.25	-1.57	-1.38	10
Roverè Veronese	-1.28	-1.61	-1.47	53
San Bonifacio	-1.3	-1.69	-1.48	45
San Mauro di Saline	-1.31	-1.53	-1.44	55
Selva di Progno	-1.32	-1.62	-1.5	71
Terrazzo	-1.44	-1.55	-1.54	92
Velo Veronese	-1.5	-1.64	-1.56	100
Veronella	-1.48	-1.69	-1.62	98
Villa Bartolomea	-1.26	-1.55	-1.44	35
Zimella	-1.66	-1.69	-1.68	100