

SERVIZIO DI ALERT EX-POST

Vento forte nella Provincia di Verona

del 01-06-2026

Mappa della Provincia con evidenziati eventuali superamenti soglia (in rosso)

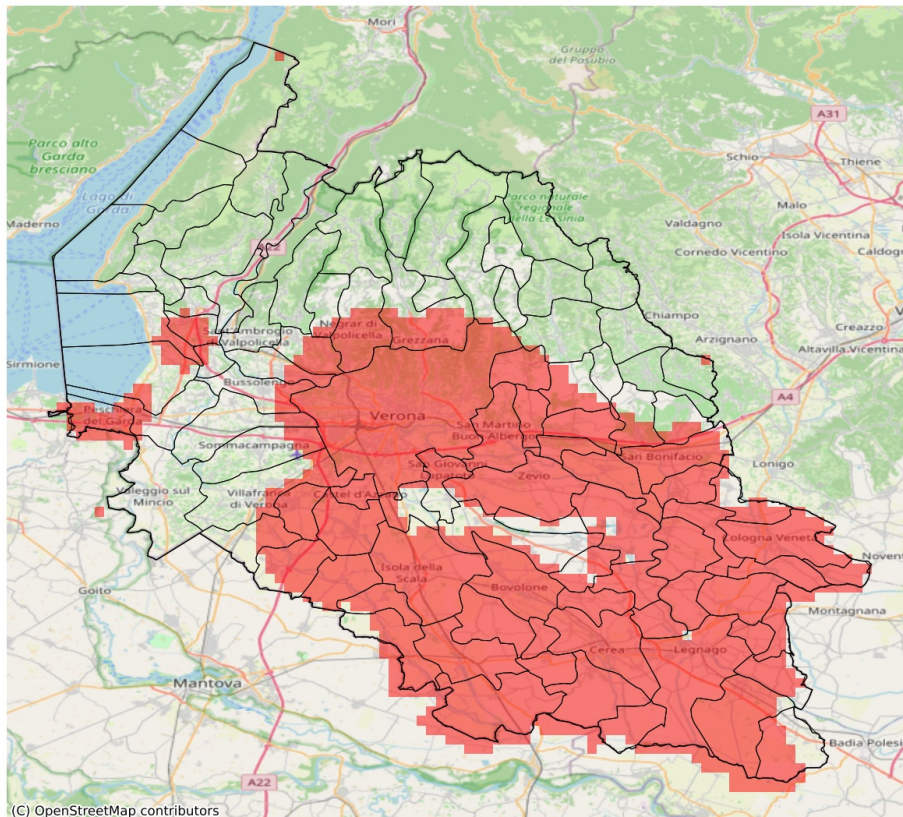

I dati riportati nelle tabelle (valori delle variabili meteorologiche e porzioni comunali interessate dall'avversità) sono elaborati tenendo conto delle sole aree ad uso agricolo al di sotto dei 1200m. Viene data visibilità solamente ai comuni la cui area agricola interessata dall'avversità in oggetto è superiore al 5%. I valori di vento riportati sono a 10m.

Vento forte (m/s) del 01-06-2026				
Comune	Max	Min	Media	Porzione comunale interessata (%)
Affi	14	13	13	6
Albaredo d'Adige	14	14	14	100
Angiari	16	14	15	100
Arcole	14	14	14	100
Bardolino	14	13	14	56
Belfiore	14	14	14	100
Bevilacqua	20	15	17	100
Bonavigo	16	14	14	100
Boschi Sant'Anna	18	15	16	100
Bovolone	20	14	16	100
Bussolengo	15	13	13	32
Buttapietra	14	13	14	59
Caldiero	15	14	14	100
Casaleone	16	14	14	100
Castagnaro	18	12	14	65
Castel d'Azzano	14	14	14	100
Castelnuovo del Garda	14	12	13	17
Cavaion Veronese	14	13	14	75
Cazzano di Tramigna	14	11	13	16
Cerea	18	13	14	93
Cerro Veronese	14	12	13	8
Cologna Veneta	18	14	16	100
Cognola ai Colli	16	14	14	100
Concamarise	20	16	18	100
Erbè	15	13	14	87
Gazzo Veronese	18	14	15	100
Grezzana	14	12	14	59
Illasi	16	11	14	67
Isola Rizza	14	13	14	76
Isola della Scala	18	13	15	97
Lavagno	18	15	16	100
Lazise	14	13	14	47
Legnago	16	13	15	99
Marano di Valpolicella	14	13	13	27
Mezzane di Sotto	18	14	16	100
Minerbe	20	14	16	100
Monteforte d'Alpone	14	12	13	37
Mozzecane	15	12	13	41

Vento forte (m/s) del 01-06-2026				
Comune	Max	Min	Media	Porzione comunale interessata (%)
Negrar di Valpolicella	15	12	14	62
Nogara	20	14	17	100
Nogarole Rocca	15	13	14	67
Oppeano	15	13	14	52
Palù	14	13	13	29
Pastrengo	14	13	13	29
Pescantina	16	13	14	39
Peschiera del Garda	14	13	14	70
Povegliano Veronese	15	14	14	100
Pressana	20	15	18	100
Ronco all'Adige	14	13	14	93
Roncà	14	12	13	7
Roverchiara	14	13	14	98
Roveredo di Guà	20	18	18	100
Roverè Veronese	14	11	12	11
Salizzole	20	16	19	100
San Bonifacio	14	13	14	89
San Giovanni Lupatoto	14	13	14	47
San Martino Buon Albergo	18	14	16	100
San Pietro di Morubio	16	14	14	100
San Pietro in Cariano	15	13	14	66
Sanguinetto	18	15	16	100
Soave	14	13	14	56
Sommacampagna	15	12	13	9
Sona	15	12	12	6
Sorgà	15	13	14	76
Terrazzo	16	13	15	80
Tregnago	14	9	12	15
Trevenueolo	15	13	14	86
Verona	18	13	15	98
Veronella	15	14	14	100
Vigasio	15	14	14	100
Villa Bartolomea	18	13	15	95
Villafranca di Verona	14	12	13	40
Zevio	15	13	14	90
Zimella	15	13	14	80

SERVIZIO DI ALERT EX-POST

Eccesso di pioggia in 1 ora nella Provincia di Verona

del 01-06-2026

Mappa della Provincia con evidenziati eventuali superamenti soglia (in rosso)

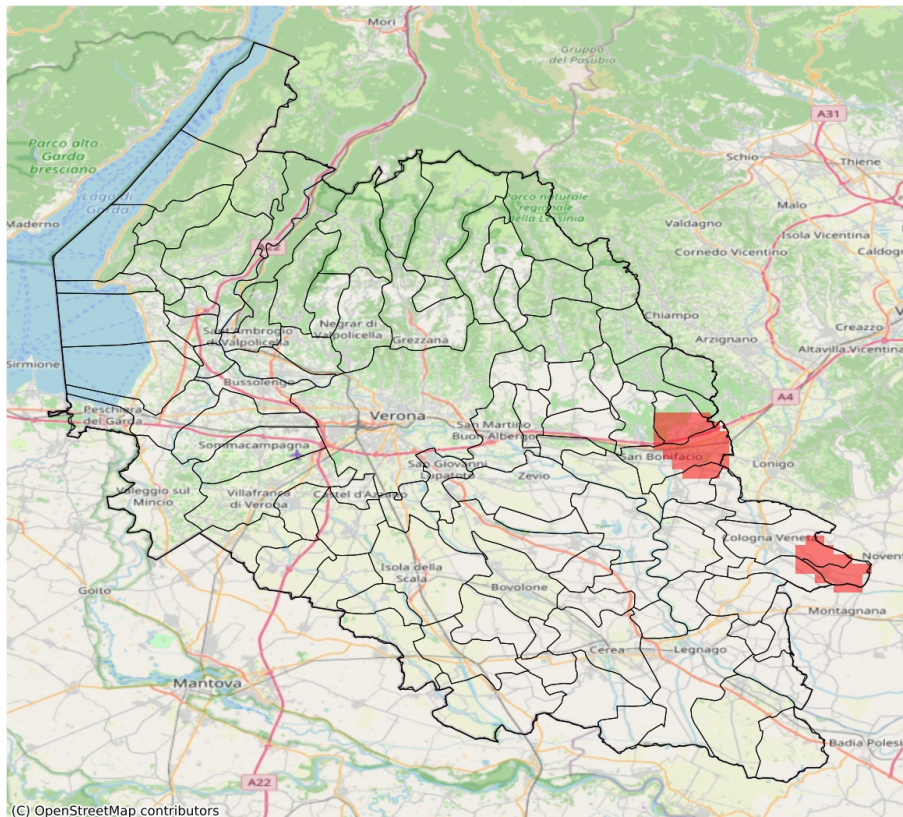

I dati riportati nelle tabelle (valori delle variabili meteorologiche e porzioni comunali interessate dall'avversità) sono elaborati tenendo conto delle sole aree ad uso agricolo al di sotto dei 1200m. Viene data visibilità solamente ai comuni la cui area agricola interessata dall'avversità in oggetto è superiore al 5%.

Precipitazione massima in 1 ora (mm) del 01-06-2026				
Comune	Max	Min	Media	Porzione comunale interessata (%)
Arcole	34.0	11.0	21.0	23
Cologna Veneta	32.0	9.0	19.0	25
Montecchia di Crosara	31.0	1.0	9.0	8
Monteforte d'Alpone	38.0	8.0	27.0	60
Pressana	30.0	18.0	21.0	11
Roveredo di Guà	33.0	23.0	30.0	88
San Bonifacio	38.0	19.0	28.0	51
Soave	30.0	8.0	20.0	8
Zimella	34.0	8.0	12.0	7

SERVIZIO DI ALERT EX-POST

Eccesso di pioggia in 3 ore nella Provincia di Verona

del 01-06-2026

Mappa della Provincia con evidenziati eventuali superamenti soglia (in rosso)



I dati riportati nelle tabelle (valori delle variabili meteorologiche e porzioni comunali interessate dall'avversità) sono elaborati tenendo conto delle sole aree ad uso agricolo al di sotto dei 1200m. Viene data visibilità solamente ai comuni la cui area agricola interessata dall'avversità in oggetto è superiore al 5%.

Precipitazione massima in 3 ore (mm) del 01-06-2026				
Comune	Max	Min	Media	Porzione comunale interessata (%)
Arcole	40.0	11.0	22.0	9
Monteforte d'Alpone	41.0	8.0	28.0	29
San Bonifacio	41.0	19.0	30.0	40

SERVIZIO DI ALERT EX-POST

Eccesso di pioggia in 10 giorni nella Provincia di Verona

del 01-06-2026

Mappa della Provincia con evidenziati eventuali superamenti soglia (in rosso)

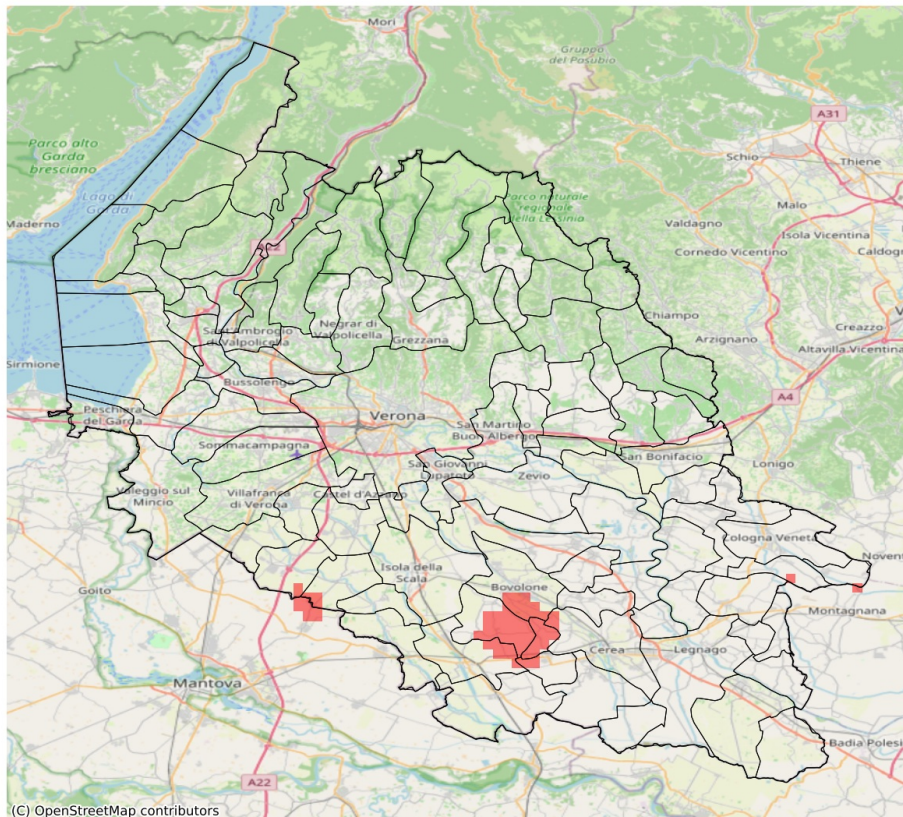

I dati riportati nelle tabelle (valori delle variabili meteorologiche e porzioni comunali interessate dall'avversità) sono elaborati tenendo conto delle sole aree ad uso agricolo al di sotto dei 1200m. Viene data visibilità solamente ai comuni la cui area agricola interessata dall'avversità in oggetto è superiore al 5%

Precipitazione cumulata in 10 giorni (mm) dal 23-05-2026 al 01-06-2026					
Comune	Max	Min	Media	Porzione comunale interessata (%)	Media 5 anni
Bovolone	104	18	56	24	22
Concamarise	104	78	90	89	18
Nogara	94	25	59	16	23
Salizzole	104	32	74	50	21
Sanguinetto	90	48	68	19	16
Trevenzuolo	82	22	47	12	23

SERVIZIO DI ALERT EX-POST

Siccità (PGRA2023) nella Provincia di Verona

del 01-06-2026

Mappa della Provincia con evidenziati eventuali superamenti soglia (in rosso)

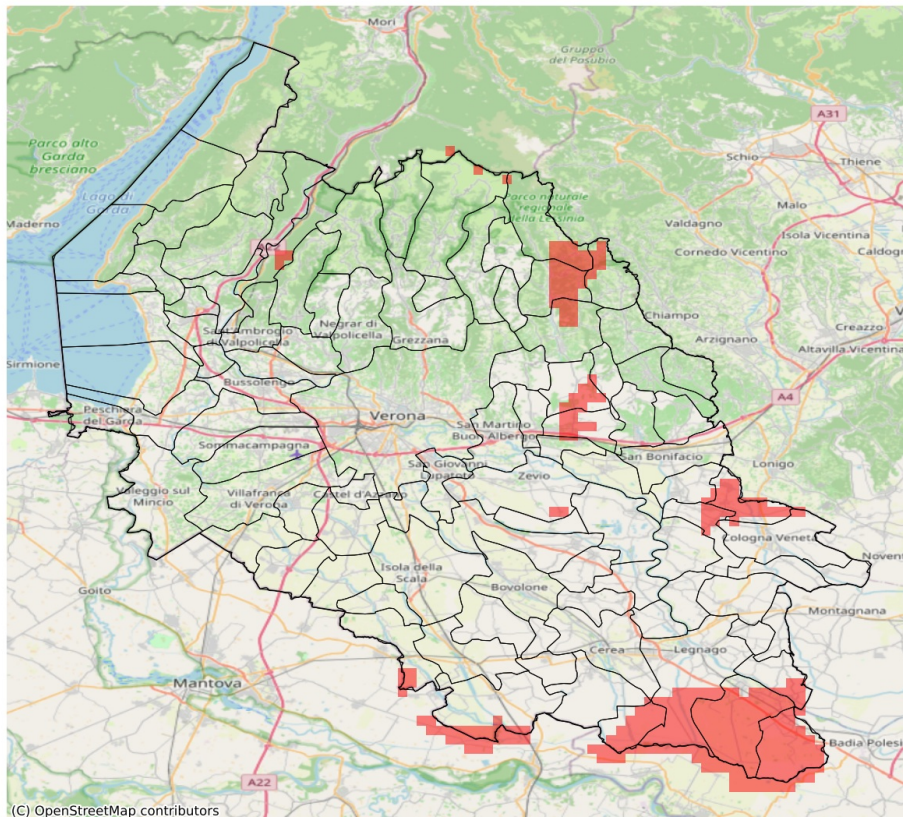

I dati riportati nelle tabelle (valori delle variabili meteorologiche e porzioni comunali interessate dall'avversità) sono elaborati tenendo conto delle sole aree ad uso agricolo al di sotto dei 1200m. Viene data visibilità solamente ai comuni la cui area agricola interessata dall'avversità in oggetto è superiore al 5%.

Precipitazione cumulata in 30 giorni (mm) dal 03-05-2026 al 01-06-2026					
Comune	Max	Min	Media	Porzione comunale interessata (%)	Media 5 anni
Arcole	115	84	100	9	132
Badia Calavena	133	111	121	17	170
Castagnaro	67	48	56	100	127
Cazzano di Tramigna	122	103	112	12	158
Cerea	186	50	108	24	116
Colognola ai Colli	123	93	106	27	152
Gazzo Veronese	140	65	97	21	121
Illasi	118	93	106	24	150
Legnago	124	48	84	42	117
Selva di Progno	146	133	139	43	201
Sorgà	146	81	102	8	114
Terrazzo	123	66	92	38	127
Tregnago	126	111	115	8	160
Veronella	113	82	95	19	130
Vestenanova	141	129	136	21	199
Villa Bartolomea	95	47	64	92	127
Zimella	106	78	87	63	131

SERVIZIO DI ALERT EX-POST

Indice SPEI3 nella Provincia di Verona

del 01-06-2026

Mappa della Provincia con evidenziati eventuali superamenti soglia (in rosso)

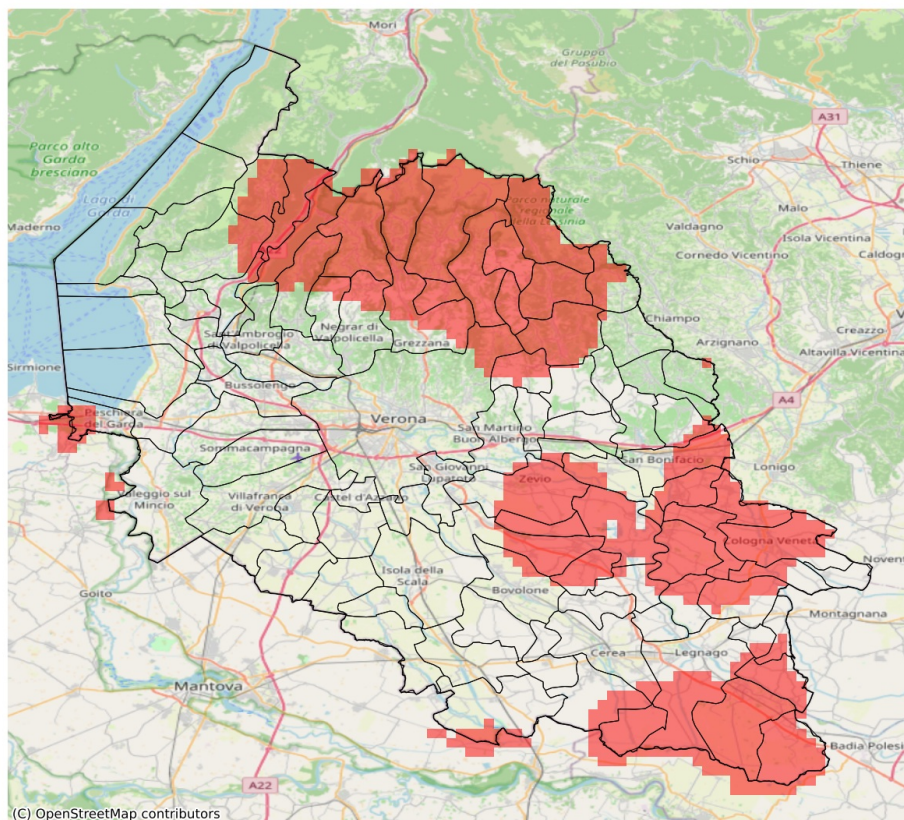

I dati riportati nelle tabelle (valori delle variabili meteorologiche e porzioni comunali interessate dall'avversità) sono elaborati tenendo conto delle sole aree ad uso agricolo al di sotto dei 1200m. Viene data visibilità solamente ai comuni la cui area agricola interessata dall'avversità in oggetto è superiore al 5%. L'indicatore SPEI evidenzia condizioni di siccità agricola in base ai valori di precipitazione ed evapotraspirazione accumulati nei 3 mesi precedenti alla data indicata in tabella.

Indice SPEI 3 mesi del 01-06-2026				
Comune	Max	Min	Media	Porzione comunale interessata (%)
Albaredo d'Adige	-1.46	-1.69	-1.58	96
Arcole	-1.45	-1.72	-1.62	86
Badia Calavena	-1.65	-1.71	-1.67	100
Belfiore	-1.43	-1.58	-1.51	53
Bevilacqua	-1.27	-1.69	-1.5	48
Bonavigo	-1.32	-1.61	-1.48	44
Boschi Sant'Anna	-1.27	-1.69	-1.44	30
Bosco Chiesanuova	-1.81	-1.85	-1.83	100
Bovolone	-0.95	-1.57	-1.33	10
Brentino Belluno	-1.69	-1.83	-1.8	100
Caldiero	-1.44	-1.56	-1.48	29
Caprino Veronese	-1.12	-1.7	-1.31	20
Casaleone	-1.08	-1.58	-1.41	31
Castagnaro	-1.69	-1.69	-1.69	100
Cerea	-1.03	-1.61	-1.39	42
Cerro Veronese	-1.62	-1.82	-1.76	100
Cologna Veneta	-1.24	-1.72	-1.61	82
Dolcè	-1.04	-1.83	-1.65	74
Erbezzo	-1.81	-1.85	-1.82	100
Ferrara di Monte Baldo	-1.65	-1.76	-1.71	100
Fumane	-1.1	-1.83	-1.45	38
Gazzo Veronese	-1.2	-1.57	-1.39	18
Grezzana	-1.18	-1.81	-1.59	74
Illasi	-1.41	-1.53	-1.45	13
Isola Rizza	-1.4	-1.58	-1.51	71
Legnago	-1.28	-1.69	-1.52	59
Marano di Valpolicella	-1.08	-1.72	-1.33	15
Mezzane di Sotto	-1.34	-1.53	-1.47	52
Minerbe	-1.27	-1.61	-1.49	53
Montecchia di Crosara	-1.32	-1.57	-1.41	8
Monteforte d'Alpone	-1.32	-1.65	-1.45	26
Negrar di Valpolicella	-0.98	-1.81	-1.31	26
Oppeano	-1.35	-1.58	-1.5	54
Palù	-1.48	-1.58	-1.56	90
Peschiera del Garda	-1.44	-1.5	-1.49	70
Pressana	-1.23	-1.67	-1.49	57
Rivoli Veronese	-0.99	-1.66	-1.23	8
Ronco all'Adige	-1.48	-1.58	-1.54	91

Indice SPEI 3 mesi del 01-06-2026				
Comune	Max	Min	Media	Porzione comunale interessata (%)
Roncà	-1.32	-1.56	-1.4	7
Roverchiara	-1.34	-1.55	-1.46	29
Roverè Veronese	-1.6	-1.85	-1.78	100
San Bonifacio	-1.43	-1.76	-1.55	55
San Martino Buon Albergo	-1.32	-1.54	-1.39	7
San Mauro di Saline	-1.65	-1.8	-1.71	100
Sant'Anna d'Alfaedo	-1.72	-1.83	-1.8	100
Selva di Progno	-1.6	-1.81	-1.7	100
Terrazzo	-1.58	-1.69	-1.68	100
Tregnago	-1.44	-1.65	-1.58	81
Velo Veronese	-1.71	-1.85	-1.79	100
Verona	-1.03	-1.67	-1.28	8
Veronella	-1.53	-1.72	-1.64	100
Vestenanova	-1.39	-1.6	-1.47	37
Villa Bartolomea	-1.45	-1.69	-1.67	99
Zevio	-1.34	-1.58	-1.51	66
Zimella	-1.69	-1.76	-1.72	100