

SERVIZIO DI ALERT EX-POST

Eccesso di pioggia in 1 ora nella Provincia di Verona

del 27-05-2026

Mappa della Provincia con evidenziati eventuali superamenti soglia (in rosso)

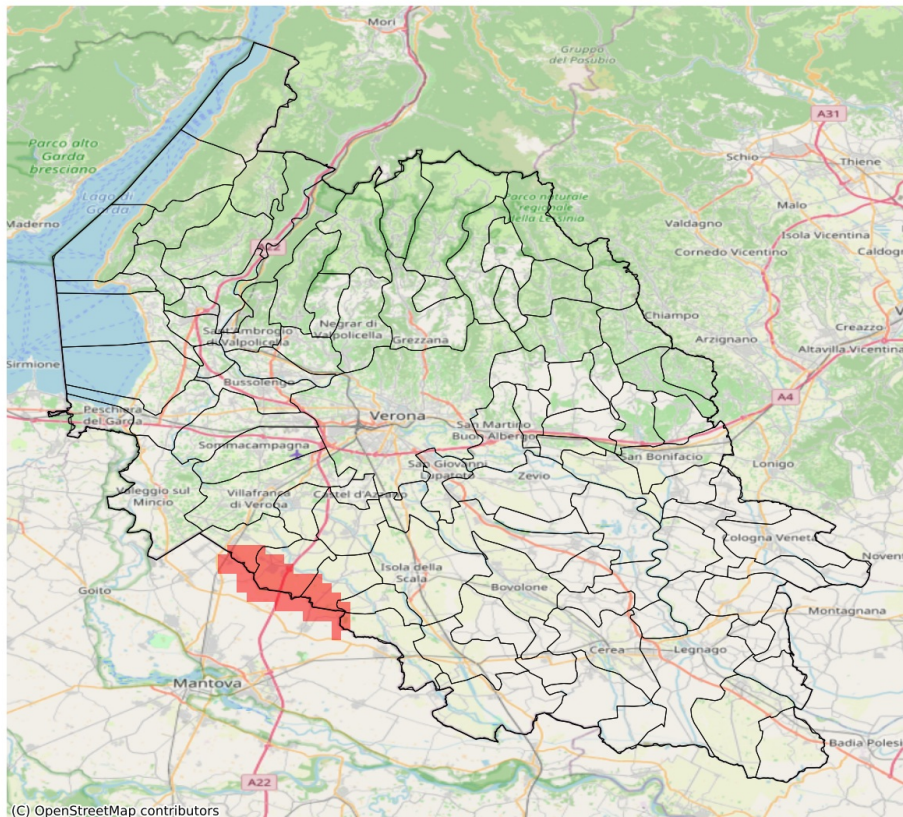

I dati riportati nelle tabelle (valori delle variabili meteorologiche e porzioni comunali interessate dall'avversità) sono elaborati tenendo conto delle sole aree ad uso agricolo al di sotto dei 1200m. Viene data visibilità solamente ai comuni la cui area agricola interessata dall'avversità in oggetto è superiore al 5%.

Precipitazione massima in 1 ora (mm) del 27-05-2026				
Comune	Max	Min	Media	Porzione comunale interessata (%)
Erbè	40.0	1.0	9.0	10
Mozzecane	42.0	3.0	19.0	30
Nogarole Rocca	66.0	12.0	34.0	59
Sorgà	40.0	0.0	6.0	8
Trevenzuolo	66.0	3.0	27.0	39

SERVIZIO DI ALERT EX-POST

Eccesso di pioggia in 3 ore nella Provincia di Verona

del 27-05-2026

Mappa della Provincia con evidenziati eventuali superamenti soglia (in rosso)

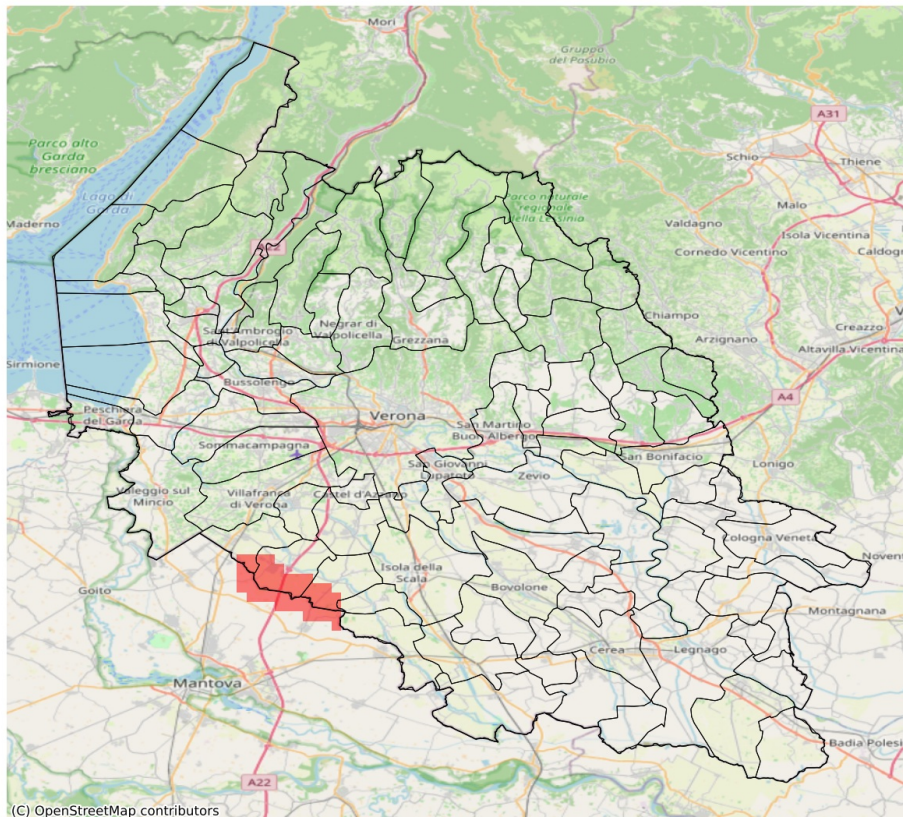

I dati riportati nelle tabelle (valori delle variabili meteorologiche e porzioni comunali interessate dall'avversità) sono elaborati tenendo conto delle sole aree ad uso agricolo al di sotto dei 1200m. Viene data visibilità solamente ai comuni la cui area agricola interessata dall'avversità in oggetto è superiore al 5%.

Precipitazione massima in 3 ore (mm) del 27-05-2026				
Comune	Max	Min	Media	Porzione comunale interessata (%)
Mozzecane	43.0	3.0	20.0	16
Nogarole Rocca	67.0	12.0	36.0	49
Trevenzuolo	67.0	3.0	27.0	33

SERVIZIO DI ALERT EX-POST

Siccità (PGRA2023) nella Provincia di Verona

del 27-05-2026

Mappa della Provincia con evidenziati eventuali superamenti soglia (in rosso)

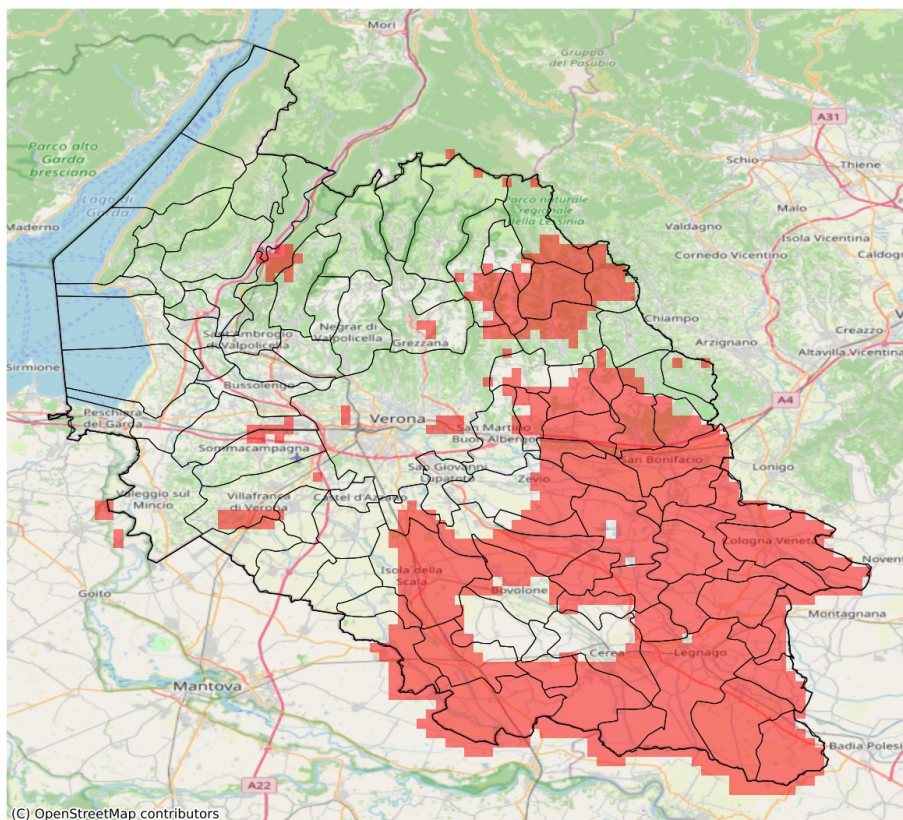

I dati riportati nelle tabelle (valori delle variabili meteorologiche e porzioni comunali interessate dall'avversità) sono elaborati tenendo conto delle sole aree ad uso agricolo al di sotto dei 1200m. Viene data visibilità solamente ai comuni la cui area agricola interessata dall'avversità in oggetto è superiore al 5%.

Precipitazione cumulata in 30 giorni (mm) dal 28-04-2026 al 27-05-2026					
Comune	Max	Min	Media	Porzione comunale interessata (%)	Media 5 anni
Albaredo d'Adige	74	63	67	100	132
Angiari	81	67	73	92	117
Arcole	79	64	71	100	135
Badia Calavena	116	98	106	92	174
Belfiore	88	71	76	100	136
Bevilacqua	70	55	64	100	146
Bonavigo	74	64	69	100	128
Boschi Sant'Anna	71	64	68	100	141
Bovolone	102	68	79	53	116
Brentino Belluno	130	93	112	8	154
Buttapietra	79	66	71	38	104
Caldiero	90	77	82	86	141
Casaleone	78	44	57	98	124
Castagnaro	56	41	46	100	141
Cazzano di Tramigna	114	88	100	80	164
Cerea	92	40	65	64	123
Cologna Veneta	76	63	70	100	136
Colognola ai Colli	96	78	86	97	151
Concamarise	102	72	89	11	122
Erbè	123	69	84	27	107
Gazzo Veronese	68	38	52	100	126
Grezzana	114	95	104	6	147
Illasi	111	78	93	70	153
Isola Rizza	81	66	72	97	117
Isola della Scala	79	66	72	76	111
Lavagno	91	81	87	61	131
Legnago	75	40	52	100	125
Mezzane di Sotto	106	89	95	36	141
Minerbe	71	63	67	100	142
Montecchia di Crosara	115	100	108	35	161
Monteforte d'Alpone	114	88	101	83	159
Mozzecane	112	63	82	14	99
Nogara	96	56	70	81	122
Oppeano	86	65	71	79	112
Palù	80	64	70	77	114
Povegliano Veronese	84	64	75	6	98
Pressana	73	63	68	100	139
Ronco all'Adige	74	66	70	100	127
Roncà	116	104	111	7	159
Roverchiara	81	66	73	98	124

Precipitazione cumulata in 30 giorni (mm) dal 28-04-2026 al 27-05-2026					
Comune	Max	Min	Media	Porzione comunale interessata (%)	Media 5 anni
Roveredo di Guà	74	68	71	100	150
Roverè Veronese	112	100	105	37	156
Salizzole	102	70	85	27	117
San Bonifacio	95	62	82	100	144
San Giovanni Ilarione	132	107	120	12	174
San Giovanni Lupatoto	99	70	83	13	110
San Martino Buon Albergo	99	81	90	9	121
San Mauro di Saline	108	98	102	82	158
San Pietro di Morubio	89	73	81	50	121
Sanguinetto	91	57	70	85	120
Selva di Progno	135	112	123	79	200
Soave	108	88	97	97	160
Sommacampagna	89	75	83	13	118
Sona	110	81	91	9	119
Sorgà	123	61	74	65	116
Terrazzo	67	42	51	100	136
Tregnago	122	98	108	46	163
Velo Veronese	124	101	111	47	160
Verona	116	69	91	6	122
Veronella	74	63	66	100	132
Vestenanova	132	113	123	74	198
Villa Bartolomea	54	40	43	100	139
Villafranca di Verona	82	63	73	17	105
Zevio	99	64	81	43	116
Zimella	76	57	66	100	133

SERVIZIO DI ALERT EX-POST

Indice SPEI3 nella Provincia di Verona

del 27-05-2026

Mappa della Provincia con evidenziati eventuali superamenti soglia (in rosso)

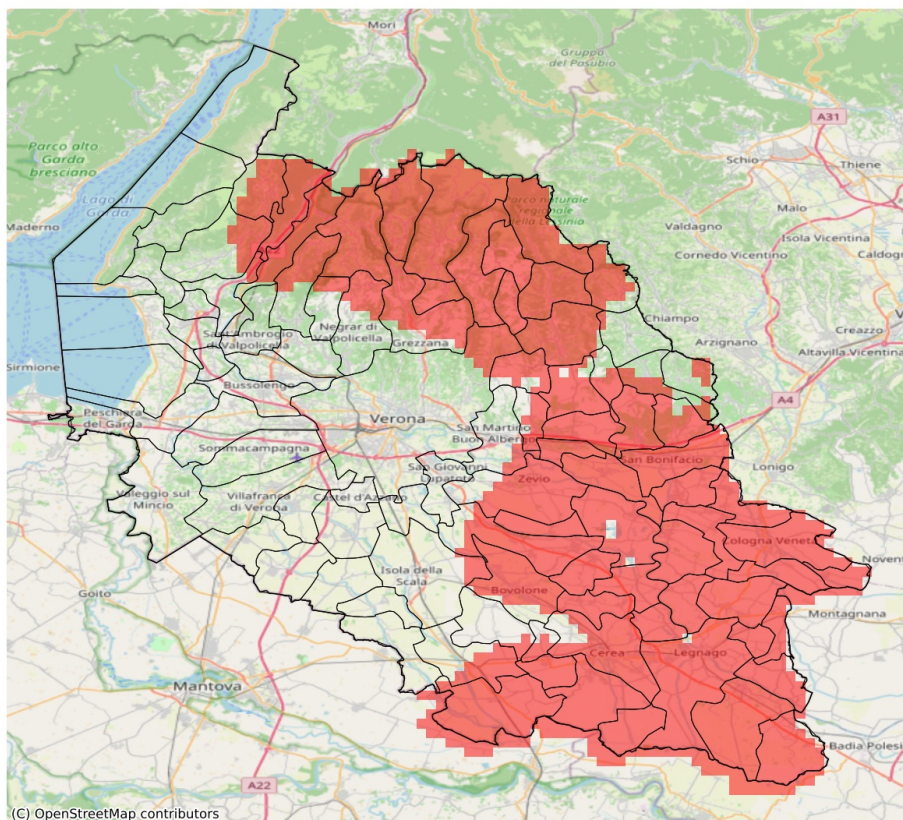

I dati riportati nelle tabelle (valori delle variabili meteorologiche e porzioni comunali interessate dall'avversità) sono elaborati tenendo conto delle sole aree ad uso agricolo al di sotto dei 1200m. Viene data visibilità solamente ai comuni la cui area agricola interessata dall'avversità in oggetto è superiore al 5%. L'indicatore SPEI3 evidenzia condizioni di siccità agricola in base ai valori di precipitazione ed evapotraspirazione accumulati nei 3 mesi precedenti alla data indicata in tabella.

Indice SPEI 3 mesi del 27-05-2026				
Comune	Max	Min	Media	Porzione comunale interessata (%)
Albaredo d'Adige	-1.68	-1.8	-1.77	100
Angiari	-1.57	-1.74	-1.65	100
Arcole	-1.67	-1.82	-1.75	100
Badia Calavena	-1.71	-1.78	-1.73	100
Belfiore	-1.57	-1.74	-1.65	100
Bevilacqua	-1.76	-1.98	-1.87	100
Bonavigo	-1.68	-1.8	-1.76	100
Boschi Sant'Anna	-1.75	-1.98	-1.83	100
Bosco Chiesanuova	-1.83	-1.86	-1.86	100
Bovolone	-1.36	-1.64	-1.51	69
Brentino Belluno	-1.63	-1.78	-1.75	100
Caldiero	-1.56	-1.63	-1.59	100
Caprino Veronese	-1.12	-1.65	-1.29	20
Casaleone	-1.53	-1.67	-1.62	100
Castagnaro	-1.66	-1.98	-1.82	100
Cazzano di Tramigna	-1.48	-1.6	-1.55	68
Cerea	-1.44	-1.7	-1.6	90
Cerro Veronese	-1.7	-1.86	-1.81	100
Cologna Veneta	-1.62	-1.82	-1.77	100
Colognola ai Colli	-1.5	-1.6	-1.58	100
Concamarise	-1.39	-1.57	-1.5	63
Dolcè	-0.96	-1.78	-1.59	74
Erbezzo	-1.77	-1.86	-1.78	100
Ferrara di Monte Baldo	-1.61	-1.73	-1.67	100
Fumane	-1.07	-1.78	-1.41	38
Gazzo Veronese	-1.49	-1.76	-1.62	97
Grezzana	-1.27	-1.83	-1.64	74
Illasi	-1.48	-1.6	-1.54	91
Isola Rizza	-1.59	-1.66	-1.64	100
Isola della Scala	-1.24	-1.52	-1.38	9
Lavagno	-1.41	-1.56	-1.49	54
Legnago	-1.58	-1.98	-1.72	100
Marano di Valpolicella	-1.07	-1.67	-1.3	15
Mezzane di Sotto	-1.41	-1.57	-1.51	64
Minerbe	-1.76	-1.8	-1.79	100
Montecchia di Crosara	-1.36	-1.69	-1.52	62
Monteforte d'Alpone	-1.4	-1.75	-1.61	91
Negrar di Valpolicella	-1.13	-1.77	-1.37	29

Indice SPEI 3 mesi del 27-05-2026				
Comune	Max	Min	Media	Porzione comunale interessata (%)
Nogara	-1.33	-1.6	-1.47	44
Oppeano	-1.38	-1.66	-1.58	80
Palù	-1.52	-1.66	-1.64	100
Pressana	-1.67	-1.8	-1.78	100
Rivoli Veronese	-0.96	-1.61	-1.2	8
Ronco all'Adige	-1.64	-1.79	-1.67	100
Roncà	-1.36	-1.61	-1.47	33
Roverchiara	-1.59	-1.76	-1.66	100
Roveredo di Guà	-1.57	-1.77	-1.66	100
Roverè Veronese	-1.7	-1.86	-1.83	100
Salizzole	-1.33	-1.57	-1.43	19
San Bonifacio	-1.6	-1.82	-1.7	100
San Giovanni Ilarione	-1.36	-1.55	-1.45	12
San Martino Buon Albergo	-1.4	-1.57	-1.45	19
San Mauro di Saline	-1.71	-1.86	-1.78	100
San Pietro di Morubio	-1.45	-1.62	-1.58	94
Sanguinetto	-1.53	-1.59	-1.57	100
Sant'Anna d'Alfaedo	-1.67	-1.78	-1.75	100
Selva di Progno	-1.66	-1.86	-1.75	100
Soave	-1.6	-1.62	-1.6	100
Sorgà	-1.1	-1.53	-1.34	6
Terrazzo	-1.89	-1.98	-1.97	100
Tregnago	-1.48	-1.71	-1.62	92
Velo Veronese	-1.76	-1.86	-1.83	100
Verona	-1.2	-1.76	-1.38	8
Veronella	-1.7	-1.82	-1.79	100
Vestenanova	-1.42	-1.66	-1.56	63
Villa Bartolomea	-1.67	-1.98	-1.82	100
Zevio	-1.38	-1.66	-1.58	79
Zimella	-1.79	-1.82	-1.81	100