

SERVIZIO DI ALERT EX-POST

Siccità (PGRA2023) nella Provincia di Verona

del 24-05-2026

Mappa della Provincia con evidenziati eventuali superamenti soglia (in rosso)

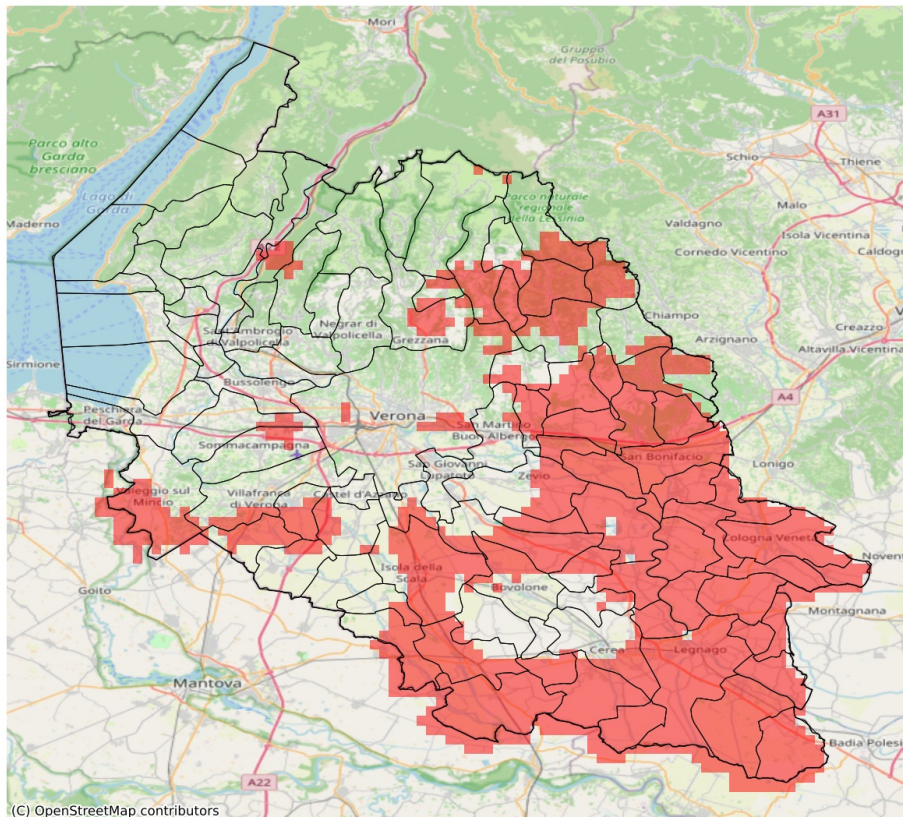

I dati riportati nelle tabelle (valori delle variabili meteorologiche e porzioni comunali interessate dall'avversità) sono elaborati tenendo conto delle sole aree ad uso agricolo al di sotto dei 1200m. Viene data visibilità solamente ai comuni la cui area agricola interessata dall'avversità in oggetto è superiore al 5%.

| Precipitazione cumulata in 30 giorni (mm) dal 25-04-2026 al 24-05-2026 | | | | | |
|--|-----|-----|-------|-----------------------------------|--------------|
| Comune | Max | Min | Media | Porzione comunale interessata (%) | Media 5 anni |
| Albaredo d'Adige | 71 | 61 | 65 | 100 | 128 |
| Angiari | 81 | 67 | 73 | 92 | 118 |
| Arcole | 73 | 57 | 64 | 100 | 139 |
| Badia Calavena | 115 | 97 | 105 | 92 | 172 |
| Belfiore | 87 | 67 | 75 | 100 | 139 |
| Bevilacqua | 70 | 54 | 64 | 100 | 146 |
| Bonavigo | 73 | 62 | 68 | 100 | 129 |
| Boschi Sant'Anna | 70 | 63 | 67 | 100 | 140 |
| Bosco Chiesanuova | 145 | 106 | 117 | 8 | 158 |
| Bovolone | 102 | 68 | 79 | 40 | 114 |
| Brentino Belluno | 129 | 93 | 112 | 8 | 151 |
| Buttapietra | 79 | 66 | 71 | 32 | 102 |
| Caldiero | 90 | 77 | 82 | 90 | 142 |
| Casaleone | 78 | 44 | 57 | 98 | 124 |
| Castagnaro | 51 | 39 | 43 | 100 | 143 |
| Cazzano di Tramigna | 113 | 87 | 99 | 92 | 165 |
| Cerea | 92 | 40 | 65 | 62 | 124 |
| Cerro Veronese | 109 | 99 | 104 | 54 | 156 |
| Cologna Veneta | 75 | 59 | 69 | 100 | 136 |
| Cognola ai Colli | 95 | 78 | 86 | 100 | 153 |
| Concamarise | 102 | 72 | 89 | 11 | 122 |
| Erbè | 82 | 68 | 75 | 30 | 104 |
| Gazzo Veronese | 68 | 37 | 52 | 100 | 125 |
| Grezzana | 113 | 94 | 103 | 26 | 149 |
| Illasi | 110 | 78 | 93 | 78 | 154 |
| Isola Rizza | 81 | 66 | 72 | 62 | 112 |
| Isola della Scala | 77 | 66 | 71 | 70 | 108 |
| Lavagno | 91 | 81 | 87 | 71 | 133 |
| Legnago | 75 | 40 | 52 | 100 | 127 |
| Mezzane di Sotto | 106 | 89 | 95 | 44 | 142 |
| Minerbe | 70 | 62 | 66 | 100 | 144 |
| Montecchia di Crosara | 114 | 99 | 108 | 84 | 166 |
| Monteforte d'Alpone | 113 | 83 | 99 | 100 | 165 |
| Mozzecane | 69 | 56 | 62 | 59 | 95 |
| Nogara | 96 | 55 | 70 | 80 | 119 |
| Nogarole Rocca | 85 | 56 | 69 | 16 | 92 |
| Oppeano | 86 | 65 | 71 | 75 | 111 |
| Palù | 80 | 64 | 69 | 81 | 114 |
| Povegliano Veronese | 71 | 54 | 62 | 65 | 96 |
| Pressana | 73 | 62 | 67 | 100 | 138 |

| Precipitazione cumulata in 30 giorni (mm) dal 25-04-2026 al 24-05-2026 | | | | | |
|--|-----|-----|-------|-----------------------------------|--------------|
| Comune | Max | Min | Media | Porzione comunale interessata (%) | Media 5 anni |
| Ronco all'Adige | 73 | 65 | 69 | 100 | 126 |
| Ronca | 115 | 103 | 110 | 56 | 167 |
| Roverchiara | 81 | 65 | 73 | 85 | 121 |
| Roveredo di Guà | 73 | 68 | 70 | 100 | 148 |
| Roverè Veronese | 111 | 99 | 104 | 74 | 158 |
| Salizzole | 102 | 70 | 85 | 19 | 116 |
| San Bonifacio | 93 | 59 | 78 | 100 | 149 |
| San Giovanni Ilarione | 131 | 106 | 119 | 31 | 177 |
| San Giovanni Lupatoto | 99 | 70 | 83 | 7 | 109 |
| San Martino Buon Albergo | 99 | 81 | 90 | 14 | 122 |
| San Mauro di Saline | 107 | 97 | 101 | 100 | 158 |
| San Pietro di Morubio | 89 | 73 | 81 | 18 | 119 |
| Sanguinetto | 91 | 57 | 70 | 85 | 121 |
| Selva di Progno | 134 | 111 | 122 | 79 | 196 |
| Soave | 107 | 87 | 96 | 100 | 164 |
| Sommacampagna | 88 | 75 | 82 | 13 | 114 |
| Sona | 110 | 81 | 91 | 6 | 117 |
| Sorgà | 82 | 60 | 68 | 70 | 112 |
| Terrazzo | 66 | 39 | 49 | 100 | 138 |
| Tregnago | 121 | 97 | 107 | 50 | 162 |
| Valeggio sul Mincio | 91 | 64 | 76 | 43 | 112 |
| Velo Veronese | 123 | 100 | 110 | 53 | 160 |
| Verona | 116 | 69 | 91 | 8 | 121 |
| Veronella | 68 | 58 | 62 | 100 | 132 |
| Vestenanova | 131 | 112 | 122 | 74 | 199 |
| Vigasio | 73 | 54 | 67 | 37 | 99 |
| Villa Bartolomea | 53 | 39 | 43 | 100 | 141 |
| Villafranca di Verona | 82 | 57 | 70 | 24 | 100 |
| Zevio | 99 | 64 | 81 | 43 | 115 |
| Zimella | 75 | 53 | 62 | 100 | 135 |

SERVIZIO DI ALERT EX-POST

Indice SPEI3 nella Provincia di Verona

del 24-05-2026

Mappa della Provincia con evidenziati eventuali superamenti soglia (in rosso)

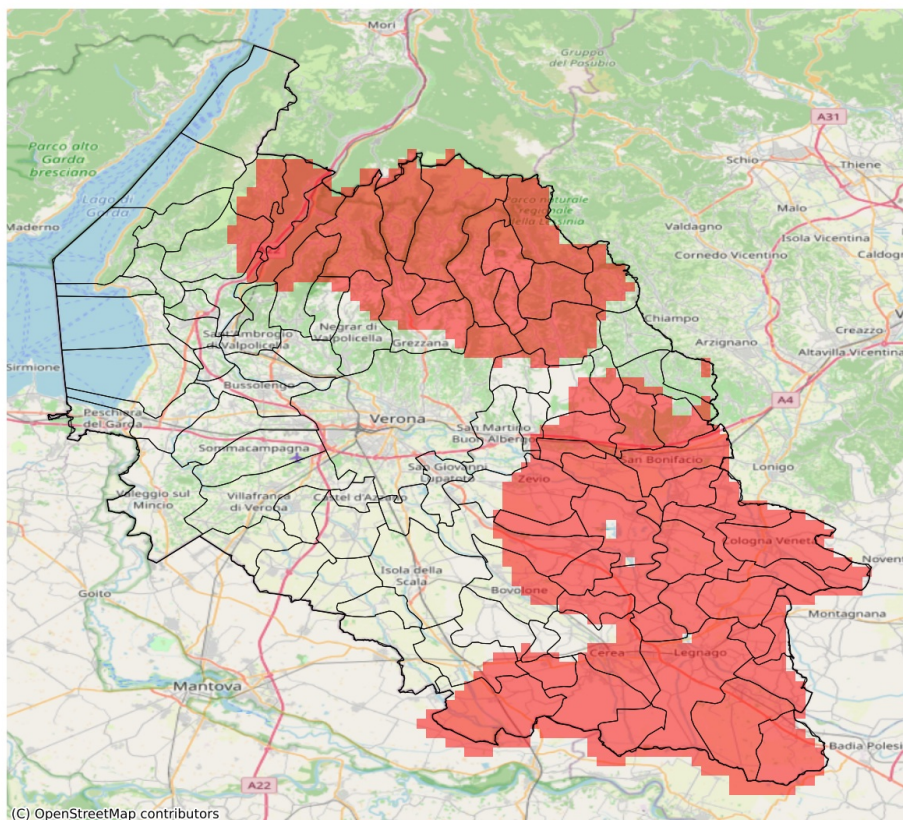

I dati riportati nelle tabelle (valori delle variabili meteorologiche e porzioni comunali interessate dall'avversità) sono elaborati tenendo conto delle sole aree ad uso agricolo al di sotto dei 1200m. Viene data visibilità solamente ai comuni la cui area agricola interessata dall'avversità in oggetto è superiore al 5%. L'indicatore SPEI evidenzia condizioni di siccità agricola in base ai valori di precipitazione ed evapotraspirazione accumulati nei 3 mesi precedenti alla data indicata in tabella.

| Indice SPEI 3 mesi del 24-05-2026 | | | | |
|-----------------------------------|-------|-------|-------|-----------------------------------|
| Comune | Max | Min | Media | Porzione comunale interessata (%) |
| Albaredo d'Adige | -1.64 | -1.76 | -1.73 | 100 |
| Angiari | -1.5 | -1.68 | -1.59 | 100 |
| Arcole | -1.65 | -1.78 | -1.73 | 100 |
| Badia Calavena | -1.66 | -1.75 | -1.69 | 100 |
| Belfiore | -1.52 | -1.7 | -1.61 | 100 |
| Bevilacqua | -1.7 | -1.88 | -1.79 | 100 |
| Bonavigo | -1.62 | -1.75 | -1.71 | 100 |
| Boschi Sant'Anna | -1.68 | -1.88 | -1.76 | 100 |
| Bosco Chiesanuova | -1.8 | -1.83 | -1.82 | 100 |
| Bovolone | -1.31 | -1.58 | -1.46 | 29 |
| Brentino Belluno | -1.61 | -1.74 | -1.71 | 100 |
| Caldiero | -1.51 | -1.57 | -1.53 | 100 |
| Caprino Veronese | -1.08 | -1.62 | -1.26 | 20 |
| Casaleone | -1.49 | -1.59 | -1.56 | 98 |
| Castagnaro | -1.57 | -1.88 | -1.72 | 100 |
| Cazzano di Tramigna | -1.42 | -1.54 | -1.49 | 64 |
| Cerea | -1.39 | -1.63 | -1.54 | 74 |
| Cerro Veronese | -1.67 | -1.82 | -1.78 | 100 |
| Cologna Veneta | -1.57 | -1.78 | -1.72 | 100 |
| Colognola ai Colli | -1.46 | -1.55 | -1.53 | 89 |
| Concamarise | -1.35 | -1.52 | -1.46 | 37 |
| Dolcè | -0.9 | -1.74 | -1.56 | 74 |
| Erbezzo | -1.73 | -1.83 | -1.74 | 100 |
| Ferrara di Monte Baldo | -1.58 | -1.7 | -1.64 | 100 |
| Fumane | -1.04 | -1.74 | -1.38 | 35 |
| Gazzo Veronese | -1.43 | -1.66 | -1.55 | 91 |
| Grezzana | -1.23 | -1.8 | -1.6 | 74 |
| Illasi | -1.42 | -1.54 | -1.48 | 43 |
| Isola Rizza | -1.54 | -1.61 | -1.58 | 100 |
| Lavagno | -1.35 | -1.51 | -1.44 | 11 |
| Legnago | -1.53 | -1.88 | -1.64 | 100 |
| Marano di Valpolicella | -1.04 | -1.63 | -1.27 | 8 |
| Mezzane di Sotto | -1.35 | -1.52 | -1.46 | 16 |
| Minerbe | -1.7 | -1.75 | -1.74 | 100 |
| Montecchia di Crosara | -1.33 | -1.65 | -1.48 | 49 |
| Monteforte d'Alpone | -1.38 | -1.71 | -1.58 | 91 |
| Negrar di Valpolicella | -1.09 | -1.73 | -1.33 | 24 |
| Nogara | -1.28 | -1.54 | -1.43 | 29 |

| Indice SPEI 3 mesi del 24-05-2026 | | | | |
|-----------------------------------|-------|-------|-------|-----------------------------------|
| Comune | Max | Min | Media | Porzione comunale interessata (%) |
| Oppeano | -1.33 | -1.6 | -1.52 | 57 |
| Palù | -1.46 | -1.6 | -1.58 | 94 |
| Pressana | -1.62 | -1.75 | -1.72 | 100 |
| Rivoli Veronese | -0.9 | -1.58 | -1.17 | 8 |
| Ronco all'Adige | -1.59 | -1.75 | -1.63 | 100 |
| Roncà | -1.33 | -1.57 | -1.44 | 15 |
| Roverchiara | -1.53 | -1.72 | -1.61 | 100 |
| Roveredo di Guà | -1.52 | -1.71 | -1.61 | 100 |
| Roverè Veronese | -1.67 | -1.83 | -1.79 | 100 |
| Salizzole | -1.28 | -1.52 | -1.38 | 10 |
| San Bonifacio | -1.54 | -1.78 | -1.68 | 100 |
| San Martino Buon Albergo | -1.34 | -1.52 | -1.39 | 7 |
| San Mauro di Saline | -1.66 | -1.82 | -1.74 | 100 |
| San Pietro di Morubio | -1.4 | -1.58 | -1.52 | 79 |
| Sanguinetto | -1.49 | -1.54 | -1.53 | 92 |
| Sant'Anna d'Alfaedo | -1.63 | -1.74 | -1.71 | 100 |
| Selva di Progno | -1.62 | -1.82 | -1.71 | 100 |
| Soave | -1.54 | -1.61 | -1.55 | 100 |
| Terrazzo | -1.8 | -1.88 | -1.88 | 100 |
| Tregnago | -1.42 | -1.67 | -1.57 | 69 |
| Velo Veronese | -1.73 | -1.83 | -1.8 | 100 |
| Verona | -1.13 | -1.72 | -1.33 | 7 |
| Veronella | -1.68 | -1.78 | -1.75 | 100 |
| Vestenanova | -1.39 | -1.62 | -1.52 | 63 |
| Villa Bartolomea | -1.59 | -1.88 | -1.72 | 100 |
| Zevio | -1.32 | -1.6 | -1.52 | 63 |
| Zimella | -1.76 | -1.78 | -1.77 | 100 |