

SERVIZIO DI ALERT EX-POST

Eccesso di pioggia in 10 giorni nella Provincia di Verona

del 23-05-2026

Mappa della Provincia con evidenziati eventuali superamenti soglia (in rosso)

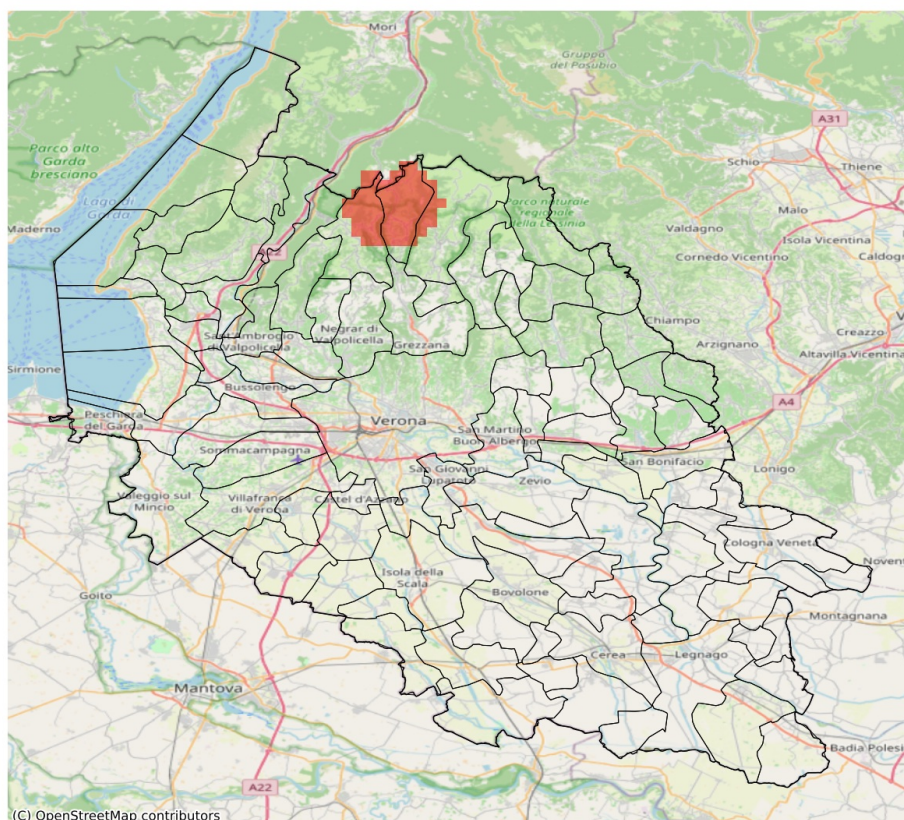

I dati riportati nelle tabelle (valori delle variabili meteorologiche e porzioni comunali interessate dall'avversità) sono elaborati tenendo conto delle sole aree ad uso agricolo al di sotto dei 1200m. Viene data visibilità solamente ai comuni la cui area agricola interessata dall'avversità in oggetto è superiore al 5%

Precipitazione cumulata in 10 giorni (mm) dal 14-05-2026 al 23-05-2026					
Comune	Max	Min	Media	Porzione comunale interessata (%)	Media 5 anni
Bosco Chiesanuova	86	65	71	8	53
Erbezzo	97	80	89	100	49
Sant'Anna d'Alfaedo	97	58	72	22	49

SERVIZIO DI ALERT EX-POST

Siccità (PGRA2023) nella Provincia di Verona

del 23-05-2026

Mappa della Provincia con evidenziati eventuali superamenti soglia (in rosso)

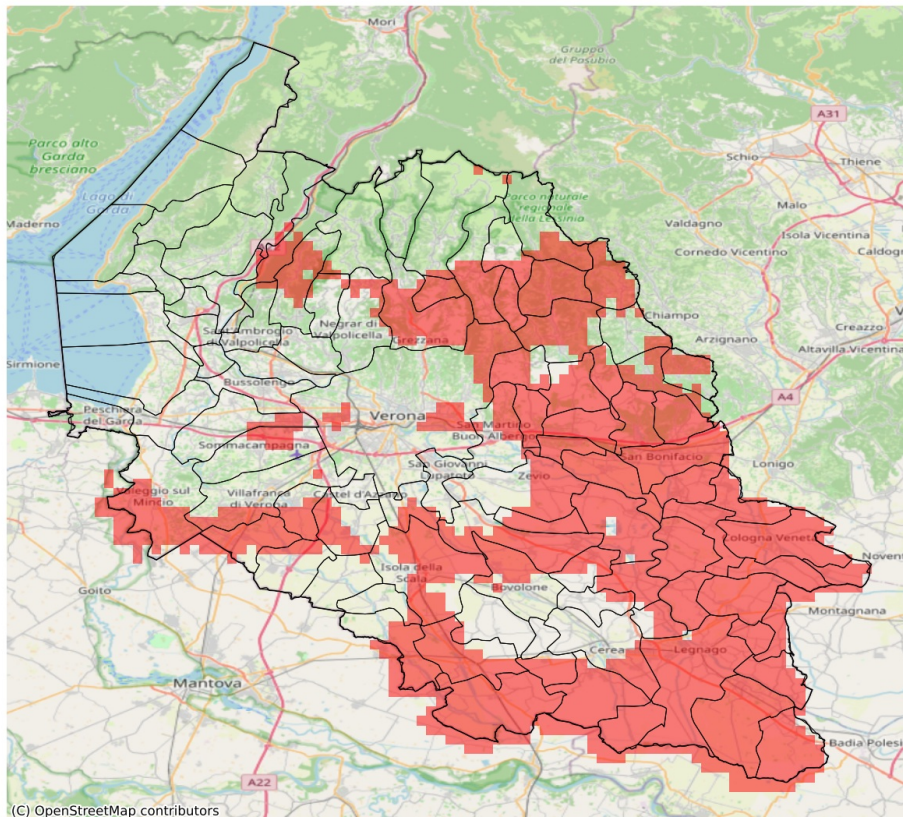

I dati riportati nelle tabelle (valori delle variabili meteorologiche e porzioni comunali interessate dall'avversità) sono elaborati tenendo conto delle sole aree ad uso agricolo al di sotto dei 1200m. Viene data visibilità solamente ai comuni la cui area agricola interessata dall'avversità in oggetto è superiore al 5%.

Precipitazione cumulata in 30 giorni (mm) dal 24-04-2026 al 23-05-2026					
Comune	Max	Min	Media	Porzione comunale interessata (%)	Media 5 anni
Albaredo d'Adige	71	61	65	100	127
Angiari	81	67	73	65	114
Arcole	73	57	64	100	142
Badia Calavena	115	97	105	100	176
Belfiore	87	67	75	100	143
Bevilacqua	70	54	64	100	142
Bonavigo	73	62	68	100	125
Boschi Sant'Anna	70	63	67	100	136
Bosco Chiesanuova	145	106	117	17	163
Bovolone	102	68	79	41	114
Brentino Belluno	129	93	112	23	152
Buttapietra	79	66	71	38	103
Caldiero	90	77	82	100	148
Casaleone	78	44	57	95	119
Castagnaro	51	39	43	100	138
Cazzano di Tramigna	113	87	99	92	164
Cerea	92	40	65	56	119
Cerro Veronese	109	99	104	92	163
Cologna Veneta	75	59	69	100	136
Cognola ai Colli	95	78	86	100	153
Concamarise	102	72	89	11	119
Dolcè	129	93	109	21	149
Erbè	82	68	75	17	102
Fumane	117	88	99	12	143
Gazzo Veronese	68	37	52	100	122
Grezzana	114	94	103	76	158
Illasi	110	78	93	83	155
Isola Rizza	81	66	72	59	112
Isola della Scala	77	66	71	64	108
Lavagno	91	81	87	93	140
Legnago	75	40	52	98	121
Mezzane di Sotto	106	89	95	80	148
Minerbe	70	62	66	100	141
Montecchia di Crosara	114	99	108	78	165
Monteforte d'Alpone	113	83	99	100	166
Mozzecane	69	56	62	80	97
Negrar di Valpolicella	116	89	99	10	137
Nogara	96	55	70	79	116
Nogarole Rocca	85	56	69	22	94
Oppeano	86	65	71	80	112

Precipitazione cumulata in 30 giorni (mm) dal 24-04-2026 al 23-05-2026					
Comune	Max	Min	Media	Porzione comunale interessata (%)	Media 5 anni
Palù	80	64	69	84	117
Povegliano Veronese	71	54	62	65	98
Pressana	73	62	67	100	137
Ronco all'Adige	73	65	69	100	127
Roncà	115	103	110	74	167
Roverchiara	81	65	73	80	118
Roveredo di Guà	73	68	70	100	145
Roverè Veronese	111	99	104	89	163
Salizzole	102	70	85	15	114
San Bonifacio	93	59	78	100	152
San Giovanni Ilarione	131	106	119	31	177
San Giovanni Lupatoto	99	70	83	13	110
San Martino Buon Albergo	99	81	90	40	129
San Mauro di Saline	107	97	101	100	163
San Pietro di Morubio	89	73	81	15	116
Sanguinetto	91	57	70	77	117
Sant'Anna d'Alfaedo	165	99	119	9	153
Selva di Progno	134	111	122	79	199
Soave	107	87	96	100	164
Sommacampagna	88	75	82	22	118
Sona	110	81	91	10	120
Sorgà	82	60	68	63	109
Terrazzo	66	39	49	100	134
Tregnago	121	97	107	65	166
Valeggio sul Mincio	91	64	76	44	113
Velo Veronese	123	100	110	63	162
Verona	116	69	91	17	125
Veronella	68	58	62	100	134
Vestenanova	131	112	122	89	202
Vigasio	73	54	67	50	101
Villa Bartolomea	53	39	43	100	134
Villafranca di Verona	82	57	70	30	103
Zevio	99	64	81	49	120
Zimella	75	53	62	100	138

SERVIZIO DI ALERT EX-POST

Indice SPEI3 nella Provincia di Verona

del 23-05-2026

Mappa della Provincia con evidenziati eventuali superamenti soglia (in rosso)

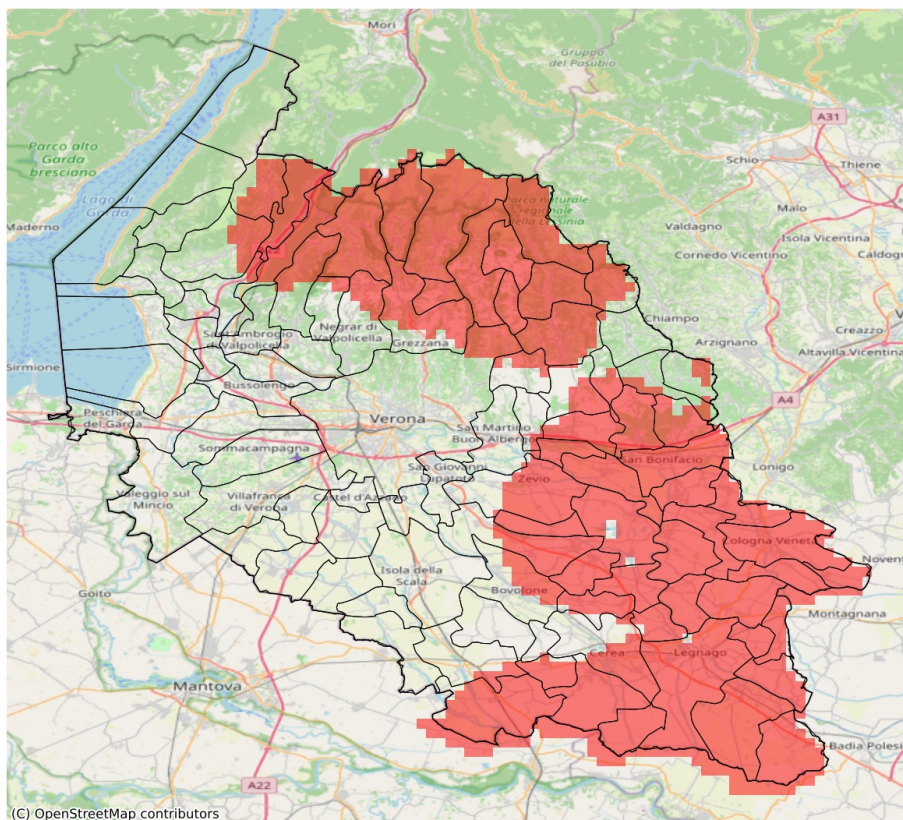

I dati riportati nelle tabelle (valori delle variabili meteorologiche e porzioni comunali interessate dall'avversità) sono elaborati tenendo conto delle sole aree ad uso agricolo al di sotto dei 1200m. Viene data visibilità solamente ai comuni la cui area agricola interessata dall'avversità in oggetto è superiore al 5%. L'indicatore SPEI evidenzia condizioni di siccità agricola in base ai valori di precipitazione ed evapotraspirazione accumulati nei 3 mesi precedenti alla data indicata in tabella.

Indice SPEI 3 mesi del 23-05-2026				
Comune	Max	Min	Media	Porzione comunale interessata (%)
Albaredo d'Adige	-1.64	-1.77	-1.73	100
Angiari	-1.48	-1.67	-1.57	92
Arcole	-1.66	-1.8	-1.74	100
Badia Calavena	-1.68	-1.77	-1.71	100
Belfiore	-1.52	-1.71	-1.61	100
Bevilacqua	-1.69	-1.84	-1.77	100
Bonavigo	-1.6	-1.75	-1.7	100
Boschi Sant'Anna	-1.67	-1.84	-1.74	100
Bosco Chiesanuova	-1.82	-1.85	-1.84	100
Bovolone	-1.3	-1.58	-1.45	28
Brentino Belluno	-1.63	-1.76	-1.73	100
Caldiero	-1.51	-1.56	-1.53	100
Caprino Veronese	-1.09	-1.64	-1.27	20
Casaleone	-1.47	-1.58	-1.54	97
Castagnaro	-1.53	-1.84	-1.68	100
Cazzano di Tramigna	-1.43	-1.55	-1.5	64
Cerea	-1.37	-1.59	-1.51	65
Cerro Veronese	-1.69	-1.84	-1.8	100
Cologna Veneta	-1.57	-1.8	-1.73	100
Colognola ai Colli	-1.46	-1.56	-1.53	89
Concamarise	-1.33	-1.51	-1.44	16
Dolcè	-0.9	-1.76	-1.57	74
Erbezzo	-1.75	-1.85	-1.76	100
Ferrara di Monte Baldo	-1.61	-1.72	-1.66	100
Fumane	-1.05	-1.76	-1.39	35
Gazzo Veronese	-1.43	-1.65	-1.54	88
Grezzana	-1.24	-1.82	-1.62	74
Illasi	-1.43	-1.55	-1.49	50
Isola Rizza	-1.53	-1.6	-1.58	100
Lavagno	-1.35	-1.51	-1.44	11
Legnago	-1.5	-1.84	-1.61	100
Marano di Valpolicella	-1.05	-1.64	-1.29	8
Mezzane di Sotto	-1.35	-1.54	-1.46	24
Minerbe	-1.69	-1.75	-1.73	100
Montecchia di Crosara	-1.35	-1.66	-1.48	49
Monteforte d'Alpone	-1.38	-1.72	-1.59	91
Negrar di Valpolicella	-1.09	-1.75	-1.34	24
Nogara	-1.27	-1.53	-1.41	21

Indice SPEI 3 mesi del 23-05-2026				
Comune	Max	Min	Media	Porzione comunale interessata (%)
Oppeano	-1.33	-1.6	-1.52	57
Palù	-1.46	-1.6	-1.58	94
Pressana	-1.61	-1.75	-1.72	100
Rivoli Veronese	-0.9	-1.6	-1.17	8
Ronco all'Adige	-1.59	-1.75	-1.63	100
Roncà	-1.35	-1.59	-1.45	22
Roverchiara	-1.52	-1.72	-1.61	100
Roveredo di Guà	-1.51	-1.71	-1.61	100
Roverè Veronese	-1.69	-1.85	-1.81	100
San Bonifacio	-1.55	-1.8	-1.69	100
San Martino Buon Albergo	-1.33	-1.51	-1.39	7
San Mauro di Saline	-1.68	-1.84	-1.76	100
San Pietro di Morubio	-1.38	-1.58	-1.51	68
Sanguinetto	-1.47	-1.52	-1.51	81
Sant'Anna d'Alfaedo	-1.64	-1.76	-1.73	100
Selva di Progno	-1.64	-1.84	-1.73	100
Soave	-1.55	-1.62	-1.56	100
Terrazzo	-1.75	-1.84	-1.83	100
Tregnago	-1.43	-1.69	-1.59	81
Velo Veronese	-1.75	-1.85	-1.82	100
Verona	-1.13	-1.74	-1.33	7
Veronella	-1.69	-1.8	-1.75	100
Vestenanova	-1.41	-1.64	-1.53	63
Villa Bartolomea	-1.55	-1.84	-1.68	100
Zevio	-1.32	-1.6	-1.52	63
Zimella	-1.78	-1.8	-1.79	100