

SERVIZIO DI ALERT EX-POST

Eccesso di pioggia in 10 giorni nella Provincia di Verona

del 22-05-2026

Mappa della Provincia con evidenziati eventuali superamenti soglia (in rosso)

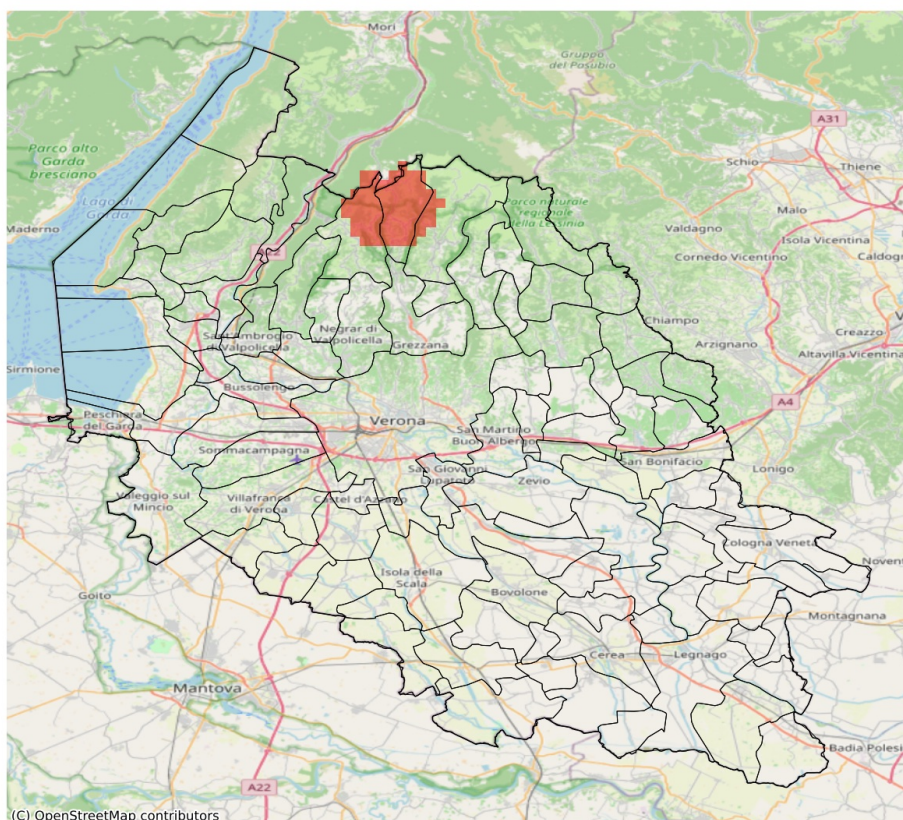

I dati riportati nelle tabelle (valori delle variabili meteorologiche e porzioni comunali interessate dall'avversità) sono elaborati tenendo conto delle sole aree ad uso agricolo al di sotto dei 1200m. Viene data visibilità solamente ai comuni la cui area agricola interessata dall'avversità in oggetto è superiore al 5%

Precipitazione cumulata in 10 giorni (mm) dal 13-05-2026 al 22-05-2026					
Comune	Max	Min	Media	Porzione comunale interessata (%)	Media 5 anni
Bosco Chiesanuova	86	65	71	8	56
Erbezzo	97	80	89	100	50
Sant'Anna d'Alfaedo	97	58	72	22	50

SERVIZIO DI ALERT EX-POST

Siccità (PGRA2023) nella Provincia di Verona

del 22-05-2026

Mappa della Provincia con evidenziati eventuali superamenti soglia (in rosso)

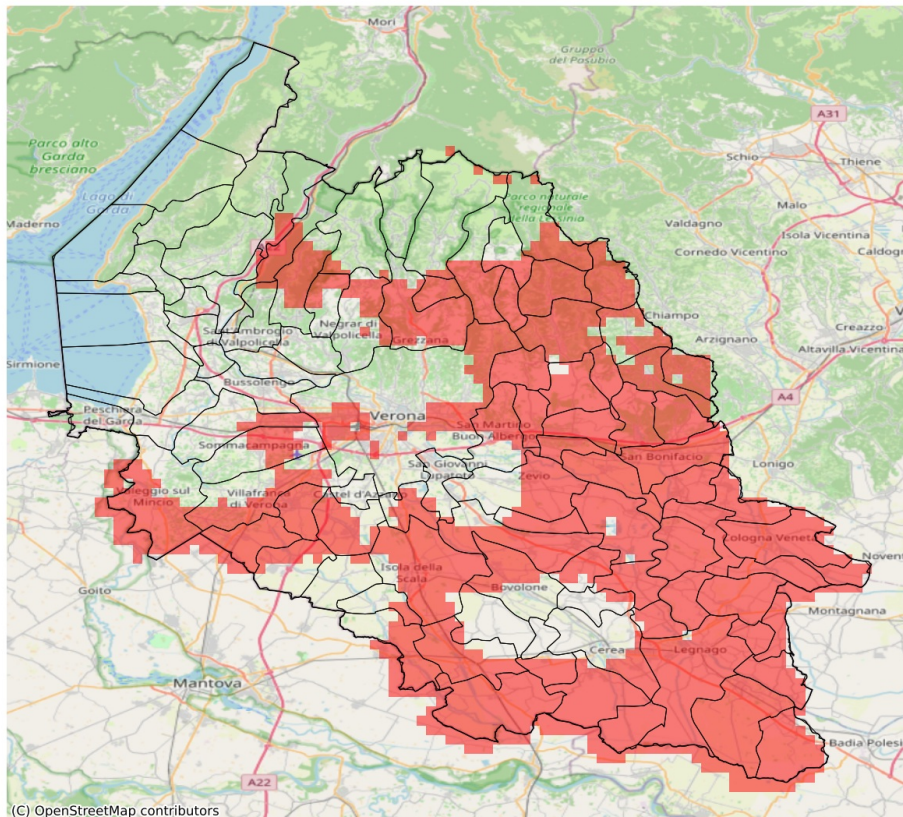

I dati riportati nelle tabelle (valori delle variabili meteorologiche e porzioni comunali interessate dall'avversità) sono elaborati tenendo conto delle sole aree ad uso agricolo al di sotto dei 1200m. Viene data visibilità solamente ai comuni la cui area agricola interessata dall'avversità in oggetto è superiore al 5%.

Precipitazione cumulata in 30 giorni (mm) dal 23-04-2026 al 22-05-2026					
Comune	Max	Min	Media	Porzione comunale interessata (%)	Media 5 anni
Albaredo d'Adige	71	61	65	100	128
Angiari	81	67	73	88	116
Arcole	73	57	64	100	144
Badia Calavena	115	97	105	100	180
Belfiore	87	67	75	100	145
Bevilacqua	70	55	64	100	145
Bonavigo	73	62	68	100	128
Boschi Sant'Anna	70	63	67	100	139
Bosco Chiesanuova	145	106	117	25	166
Bovolone	103	68	80	51	117
Brentino Belluno	129	93	112	31	156
Bussolengo	120	86	104	10	130
Buttapietra	79	67	71	56	108
Caldiero	90	77	82	100	151
Casaleone	79	45	58	95	120
Castagnaro	51	40	44	100	139
Castel d'Azzano	76	65	72	10	104
Cazzano di Tramigna	113	87	99	96	166
Cerea	93	40	65	57	120
Cerro Veronese	109	99	104	92	165
Cologna Veneta	75	59	69	100	137
Colognola ai Colli	95	78	86	100	156
Concamarise	103	73	90	11	122
Dolcè	129	93	109	26	152
Erbè	82	68	75	27	104
Fumane	117	88	99	23	145
Gazzo Veronese	69	37	52	100	121
Grezzana	114	94	103	82	159
Illasi	110	78	93	93	158
Isola Rizza	81	66	72	71	114
Isola della Scala	78	67	71	82	111
Lavagno	91	81	87	96	142
Legnago	75	40	52	100	123
Marano di Valpolicella	113	89	98	27	139
Mezzane di Sotto	106	89	95	100	151
Minerbe	70	62	66	100	143
Montecchia di Crosara	114	99	108	95	167
Monteforte d'Alpone	113	83	99	100	168
Mozzecane	69	56	62	95	102
Negrar di Valpolicella	116	89	99	24	140

Precipitazione cumulata in 30 giorni (mm) dal 23-04-2026 al 22-05-2026					
Comune	Max	Min	Media	Porzione comunale interessata (%)	Media 5 anni
Nogara	97	56	71	79	117
Nogarole Rocca	85	56	69	45	98
Oppeano	86	65	71	84	115
Palù	80	64	69	84	120
Povegliano Veronese	71	54	62	97	104
Pressana	73	62	67	100	139
Ronco all'Adige	73	65	69	100	129
Roncà	115	103	110	96	170
Roverchiara	81	65	73	88	120
Roveredo di Guà	73	68	70	100	147
Roverè Veronese	111	99	104	95	165
Salizzole	103	71	86	19	116
San Bonifacio	93	59	78	100	153
San Giovanni Ilarione	131	106	119	69	180
San Giovanni Lupatoto	99	70	83	23	115
San Martino Buon Albergo	99	81	90	54	132
San Mauro di Saline	107	97	101	100	166
San Pietro di Morubio	90	73	81	15	119
Sanguinetto	92	58	70	77	119
Sant'Anna d'Alfaedo	165	99	119	19	156
Selva di Progno	134	111	122	86	204
Soave	107	87	96	100	165
Sommacampagna	88	75	82	30	122
Sona	110	81	91	16	124
Sorgà	82	61	68	67	109
Terrazzo	67	40	50	100	137
Tregnago	121	97	107	88	170
Trevezuolo	87	67	78	6	100
Valeggio sul Mincio	91	64	76	58	117
Velo Veronese	123	100	110	63	166
Verona	116	69	91	26	129
Veronella	68	58	62	100	134
Vestenanova	131	112	122	100	207
Vigasio	74	54	67	69	105
Villa Bartolomea	54	40	43	100	137
Villafranca di Verona	82	57	70	55	107
Zevio	99	64	81	54	124
Zimella	75	53	62	100	139

SERVIZIO DI ALERT EX-POST

Indice SPEI3 nella Provincia di Verona

del 22-05-2026

Mappa della Provincia con evidenziati eventuali superamenti soglia (in rosso)

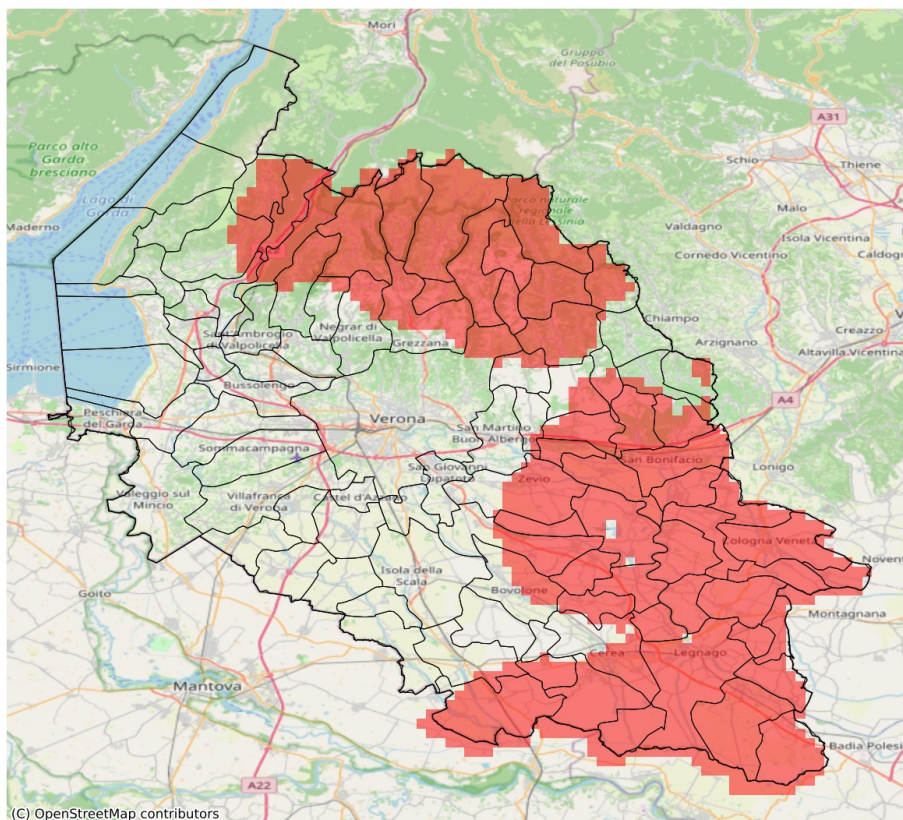

I dati riportati nelle tabelle (valori delle variabili meteorologiche e porzioni comunali interessate dall'avversità) sono elaborati tenendo conto delle sole aree ad uso agricolo al di sotto dei 1200m. Viene data visibilità solamente ai comuni la cui area agricola interessata dall'avversità in oggetto è superiore al 5%. L'indicatore SPEI evidenzia condizioni di siccità agricola in base ai valori di precipitazione ed evapotraspirazione accumulati nei 3 mesi precedenti alla data indicata in tabella.

Indice SPEI 3 mesi del 22-05-2026				
Comune	Max	Min	Media	Porzione comunale interessata (%)
Albaredo d'Adige	-1.66	-1.79	-1.75	100
Angiari	-1.49	-1.69	-1.58	96
Arcole	-1.68	-1.81	-1.76	100
Badia Calavena	-1.68	-1.76	-1.71	100
Belfiore	-1.53	-1.73	-1.63	100
Bevilacqua	-1.7	-1.83	-1.77	100
Bonavigo	-1.62	-1.77	-1.72	100
Boschi Sant'Anna	-1.68	-1.83	-1.74	100
Bosco Chiesanuova	-1.81	-1.84	-1.83	100
Bovolone	-1.31	-1.58	-1.46	29
Brentino Belluno	-1.62	-1.75	-1.72	100
Caldiero	-1.52	-1.57	-1.54	100
Caprino Veronese	-1.08	-1.64	-1.27	20
Casaleone	-1.48	-1.58	-1.54	97
Castagnaro	-1.52	-1.83	-1.67	100
Cazzano di Tramigna	-1.43	-1.55	-1.5	64
Cerea	-1.38	-1.59	-1.51	70
Cerro Veronese	-1.67	-1.83	-1.78	100
Cologna Veneta	-1.58	-1.81	-1.74	100
Colognola ai Colli	-1.46	-1.56	-1.54	89
Concamarise	-1.33	-1.51	-1.44	16
Dolcè	-0.88	-1.75	-1.56	74
Erbezzo	-1.73	-1.84	-1.75	100
Ferrara di Monte Baldo	-1.6	-1.72	-1.66	100
Fumane	-1.04	-1.75	-1.38	35
Gazzo Veronese	-1.44	-1.66	-1.55	91
Grezzana	-1.22	-1.81	-1.6	74
Illasi	-1.43	-1.55	-1.49	43
Isola Rizza	-1.54	-1.62	-1.59	100
Lavagno	-1.35	-1.52	-1.44	11
Legnago	-1.5	-1.83	-1.61	100
Marano di Valpolicella	-1.04	-1.62	-1.28	8
Mezzane di Sotto	-1.35	-1.54	-1.45	16
Minerbe	-1.7	-1.77	-1.75	100
Montecchia di Crosara	-1.36	-1.68	-1.49	49
Monteforte d'Alpone	-1.39	-1.73	-1.59	91
Negrar di Valpolicella	-1.08	-1.73	-1.32	24
Nogara	-1.28	-1.53	-1.42	21

Indice SPEI 3 mesi del 22-05-2026				
Comune	Max	Min	Media	Porzione comunale interessata (%)
Oppeano	-1.33	-1.61	-1.53	57
Palù	-1.46	-1.61	-1.59	94
Pressana	-1.62	-1.77	-1.74	100
Rivoli Veronese	-0.88	-1.6	-1.17	8
Ronco all'Adige	-1.6	-1.77	-1.65	100
Roncà	-1.36	-1.6	-1.46	22
Roverchiara	-1.54	-1.74	-1.62	100
Roveredo di Guà	-1.52	-1.72	-1.62	100
Roverè Veronese	-1.68	-1.84	-1.8	100
San Bonifacio	-1.56	-1.81	-1.71	100
San Martino Buon Albergo	-1.32	-1.52	-1.39	7
San Mauro di Saline	-1.68	-1.83	-1.75	100
San Pietro di Morubio	-1.4	-1.59	-1.52	79
Sanguinetto	-1.48	-1.53	-1.52	81
Sant'Anna d'Alfaedo	-1.62	-1.75	-1.71	100
Selva di Progno	-1.63	-1.83	-1.72	100
Soave	-1.55	-1.63	-1.56	100
Terrazzo	-1.74	-1.83	-1.82	100
Tregnago	-1.43	-1.68	-1.59	69
Velo Veronese	-1.74	-1.84	-1.81	100
Verona	-1.11	-1.72	-1.32	7
Veronella	-1.71	-1.81	-1.77	100
Vestenanova	-1.42	-1.63	-1.53	63
Villa Bartolomea	-1.55	-1.83	-1.68	100
Zevio	-1.31	-1.61	-1.52	63
Zimella	-1.79	-1.81	-1.81	100