

SERVIZIO DI ALERT EX-POST

Eccesso di pioggia in 10 giorni nella Provincia di Verona

del 21-05-2026

Mappa della Provincia con evidenziati eventuali superamenti soglia (in rosso)

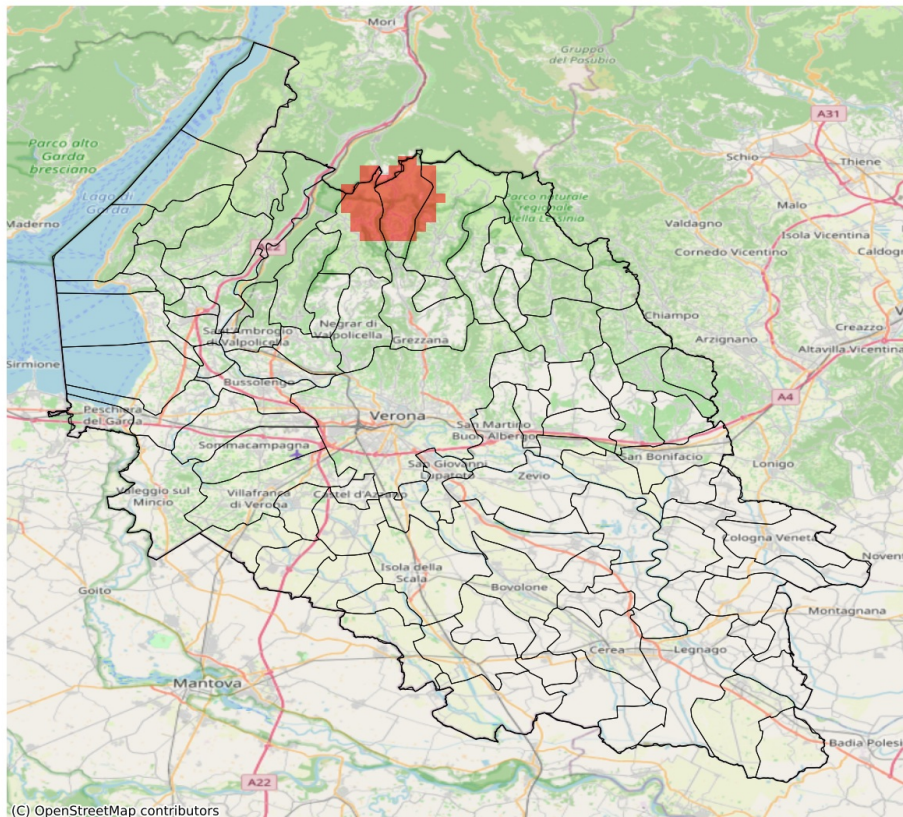

I dati riportati nelle tabelle (valori delle variabili meteorologiche e porzioni comunali interessate dall'avversità) sono elaborati tenendo conto delle sole aree ad uso agricolo al di sotto dei 1200m. Viene data visibilità solamente ai comuni la cui area agricola interessata dall'avversità in oggetto è superiore al 5%

Precipitazione cumulata in 10 giorni (mm) dal 12-05-2026 al 21-05-2026					
Comune	Max	Min	Media	Porzione comunale interessata (%)	Media 5 anni
Bosco Chiesanuova	86	66	72	8	53
Erbezzo	98	80	89	100	47
Sant'Anna d'Alfaedo	98	58	72	22	47

SERVIZIO DI ALERT EX-POST

Siccità (PGRA2023) nella Provincia di Verona

del 21-05-2026

Mappa della Provincia con evidenziati eventuali superamenti soglia (in rosso)

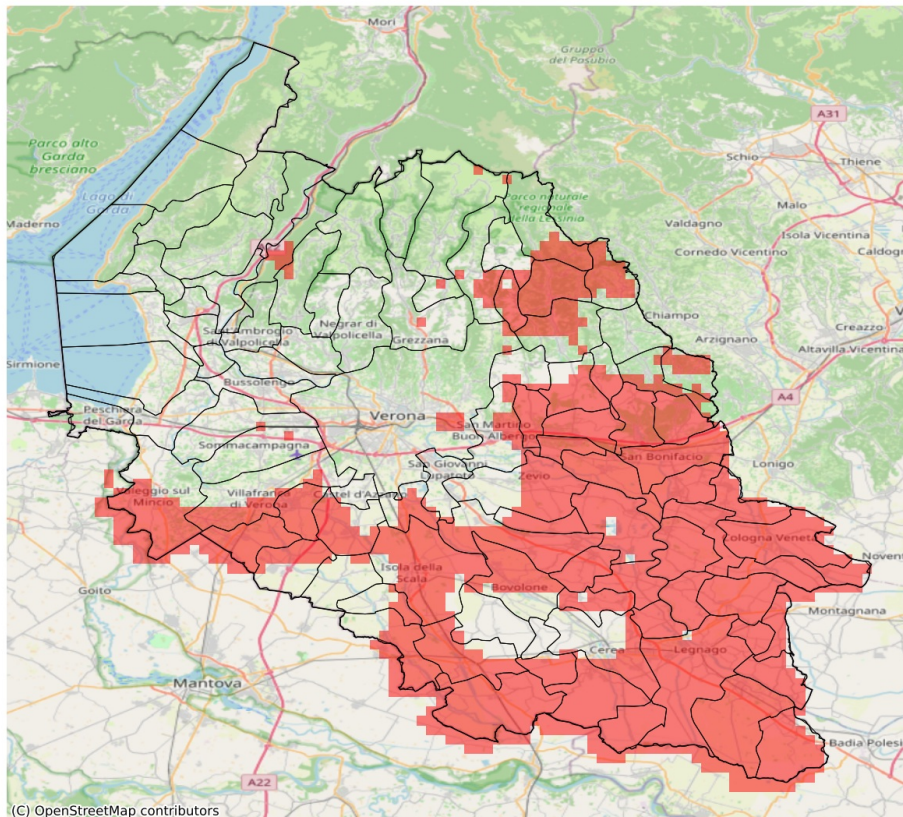

I dati riportati nelle tabelle (valori delle variabili meteorologiche e porzioni comunali interessate dall'avversità) sono elaborati tenendo conto delle sole aree ad uso agricolo al di sotto dei 1200m. Viene data visibilità solamente ai comuni la cui area agricola interessata dall'avversità in oggetto è superiore al 5%.

Precipitazione cumulata in 30 giorni (mm) dal 22-04-2026 al 21-05-2026					
Comune	Max	Min	Media	Porzione comunale interessata (%)	Media 5 anni
Albaredo d'Adige	72	62	66	100	134
Angiari	82	68	74	100	124
Arcole	74	58	65	100	146
Badia Calavena	115	97	105	92	169
Belfiore	88	68	76	100	148
Bevilacqua	70	56	65	100	153
Bonavigo	74	63	69	100	135
Boschi Sant'Anna	71	64	68	100	148
Bovolone	104	69	81	59	120
Brentino Belluno	129	93	112	8	146
Buttapietra	81	68	72	50	109
Caldiero	91	78	83	100	152
Casaleone	80	46	59	98	127
Castagnaro	52	41	45	100	145
Castel d'Azzano	77	66	74	10	105
Cazzano di Tramigna	113	88	100	72	161
Cerea	94	41	66	66	126
Cologna Veneta	76	60	70	100	144
Colognola ai Colli	96	78	86	100	154
Concamarise	104	74	91	11	126
Erbè	84	70	77	37	108
Gazzo Veronese	70	38	54	100	126
Illasi	110	78	94	72	153
Isola Rizza	82	68	73	97	120
Isola della Scala	80	68	73	81	113
Lavagno	92	82	88	93	139
Legnago	76	41	53	100	129
Mezzane di Sotto	107	90	96	32	142
Minerbe	71	63	67	100	151
Montecchia di Crosara	114	99	108	62	163
Monteforte d'Alpone	113	84	99	100	166
Mozzecane	70	58	63	95	105
Nogara	99	57	72	77	120
Nogarole Rocca	87	58	71	49	102
Oppeano	88	67	72	87	119
Palù	82	66	71	84	123
Povegliano Veronese	72	56	63	94	106
Pressana	74	63	68	100	146
Ronco all'Adige	74	66	70	100	133
Roncà	115	103	110	63	166

Precipitazione cumulata in 30 giorni (mm) dal 22-04-2026 al 21-05-2026					
Comune	Max	Min	Media	Porzione comunale interessata (%)	Media 5 anni
Roverchiara	82	66	74	100	127
Roveredo di Guà	74	68	71	100	155
Roverè Veronese	112	100	105	21	155
Salizzole	104	73	88	15	119
San Bonifacio	93	60	78	100	154
San Giovanni Lupatoto	101	71	85	20	116
San Martino Buon Albergo	101	82	91	30	130
San Mauro di Saline	107	97	102	73	154
San Pietro di Morubio	91	74	82	62	125
Sanguinetto	93	59	72	85	124
Selva di Progno	134	111	122	71	194
Soave	107	88	96	100	162
Sorgà	84	62	70	70	112
Terrazzo	68	41	51	100	146
Tregnago	121	97	107	50	160
Trevezuolo	89	69	80	8	104
Valeggio sul Mincio	92	64	77	54	115
Velo Veronese	123	100	110	26	157
Veronella	69	59	63	100	139
Vestenanova	131	112	122	68	195
Vigasio	76	56	69	70	108
Villa Bartolomea	55	41	44	100	141
Villafranca di Verona	83	59	71	43	106
Zevio	101	66	83	54	126
Zimella	76	54	64	100	143

SERVIZIO DI ALERT EX-POST

Indice SPEI3 nella Provincia di Verona

del 21-05-2026

Mappa della Provincia con evidenziati eventuali superamenti soglia (in rosso)

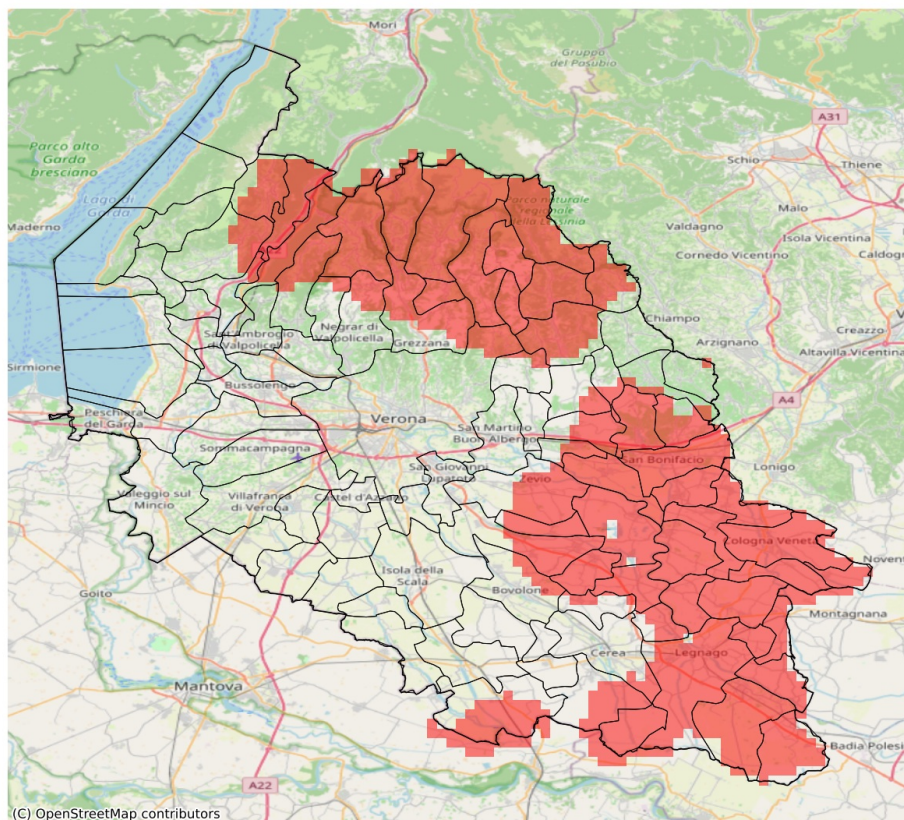

I dati riportati nelle tabelle (valori delle variabili meteorologiche e porzioni comunali interessate dall'avversità) sono elaborati tenendo conto delle sole aree ad uso agricolo al di sotto dei 1200m. Viene data visibilità solamente ai comuni la cui area agricola interessata dall'avversità in oggetto è superiore al 5%. L'indicatore SPEI evidenzia condizioni di siccità agricola in base ai valori di precipitazione ed evapotraspirazione accumulati nei 3 mesi precedenti alla data indicata in tabella.

Indice SPEI 3 mesi del 21-05-2026				
Comune	Max	Min	Media	Porzione comunale interessata (%)
Albaredo d'Adige	-1.6	-1.73	-1.69	100
Angiari	-1.44	-1.63	-1.53	65
Arcole	-1.63	-1.75	-1.7	100
Badia Calavena	-1.65	-1.74	-1.69	100
Belfiore	-1.48	-1.67	-1.58	98
Bevilacqua	-1.64	-1.76	-1.7	100
Bonavigo	-1.56	-1.71	-1.66	100
Boschi Sant'Anna	-1.62	-1.76	-1.68	100
Bosco Chiesanuova	-1.79	-1.82	-1.81	100
Bovolone	-1.26	-1.53	-1.41	16
Brentino Belluno	-1.61	-1.74	-1.71	100
Caldiero	-1.47	-1.52	-1.49	57
Caprino Veronese	-1.07	-1.63	-1.26	20
Casaleone	-1.42	-1.53	-1.49	48
Castagnaro	-1.46	-1.76	-1.61	80
Cazzano di Tramigna	-1.39	-1.51	-1.46	40
Cerea	-1.33	-1.53	-1.46	47
Cerro Veronese	-1.65	-1.81	-1.76	100
Cologna Veneta	-1.52	-1.75	-1.69	100
Colognola ai Colli	-1.42	-1.52	-1.49	68
Dolcè	-0.88	-1.74	-1.56	74
Erbezzo	-1.72	-1.82	-1.73	100
Ferrara di Monte Baldo	-1.6	-1.71	-1.65	100
Fumane	-1.03	-1.74	-1.37	35
Gazzo Veronese	-1.39	-1.61	-1.5	47
Grezzana	-1.19	-1.79	-1.58	74
Illasi	-1.39	-1.51	-1.45	26
Isola Rizza	-1.48	-1.56	-1.54	97
Legnago	-1.45	-1.76	-1.55	86
Marano di Valpolicella	-1.03	-1.61	-1.26	8
Mezzane di Sotto	-1.31	-1.51	-1.42	12
Minerbe	-1.64	-1.71	-1.69	100
Montecchia di Crosara	-1.32	-1.63	-1.44	41
Monteforte d'Alpone	-1.34	-1.68	-1.55	91
Negrar di Valpolicella	-1.06	-1.72	-1.3	24
Oppeano	-1.3	-1.55	-1.47	52
Palù	-1.42	-1.55	-1.53	84
Pressana	-1.56	-1.71	-1.68	100

Indice SPEI 3 mesi del 21-05-2026				
Comune	Max	Min	Media	Porzione comunale interessata (%)
Rivoli Veronese	-0.88	-1.59	-1.16	8
Ronco all'Adige	-1.55	-1.71	-1.59	100
Roncà	-1.32	-1.56	-1.42	11
Roverchiara	-1.48	-1.68	-1.56	88
Roveredo di Guà	-1.46	-1.66	-1.56	88
Roverè Veronese	-1.66	-1.82	-1.78	100
San Bonifacio	-1.51	-1.75	-1.66	100
San Mauro di Saline	-1.65	-1.81	-1.73	100
San Pietro di Morubio	-1.34	-1.54	-1.47	29
Sant'Anna d'Alfaedo	-1.61	-1.74	-1.7	100
Selva di Progno	-1.6	-1.81	-1.7	100
Soave	-1.51	-1.58	-1.52	100
Terrazzo	-1.68	-1.76	-1.75	100
Tregnago	-1.39	-1.66	-1.56	62
Velo Veronese	-1.73	-1.82	-1.79	100
Verona	-1.1	-1.7	-1.3	6
Veronella	-1.66	-1.75	-1.71	100
Vestenanova	-1.39	-1.6	-1.51	58
Villa Bartolomea	-1.49	-1.76	-1.61	86
Zevio	-1.28	-1.55	-1.47	51
Zimella	-1.74	-1.75	-1.75	100