

SERVIZIO DI ALERT EX-POST

Vento forte nella Provincia di Verona

del 20-05-2026

Mappa della Provincia con evidenziati eventuali superamenti soglia (in rosso)

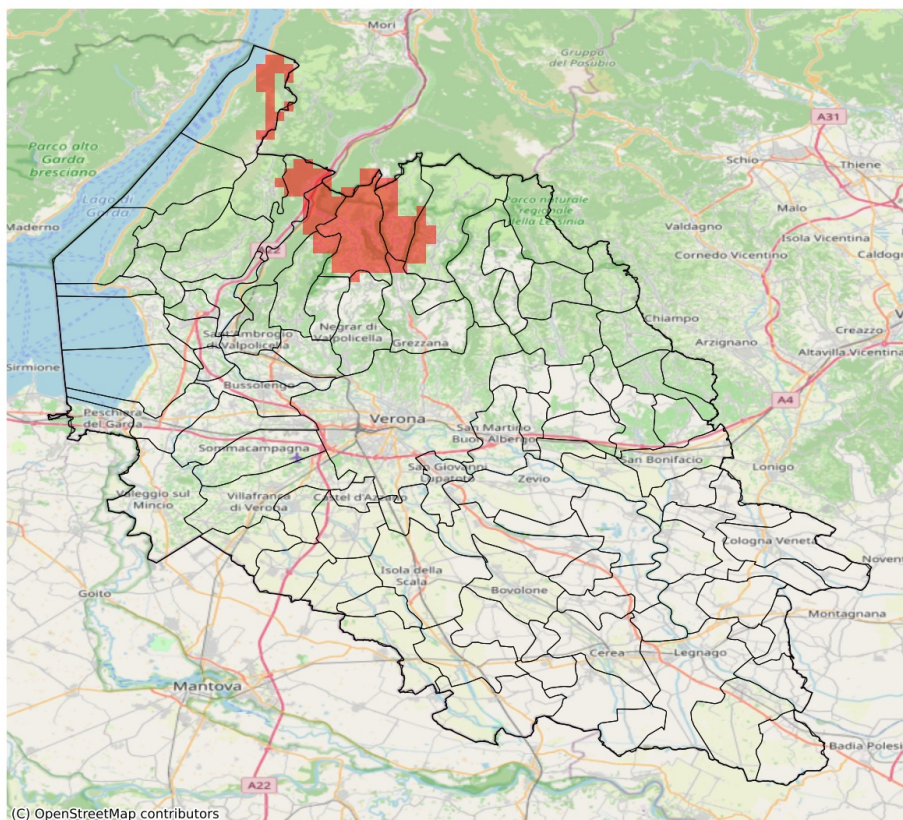

I dati riportati nelle tabelle (valori delle variabili meteorologiche e porzioni comunali interessate dall'avversità) sono elaborati tenendo conto delle sole aree ad uso agricolo al di sotto dei 1200m. Viene data visibilità solamente ai comuni la cui area agricola interessata dall'avversità in oggetto è superiore al 5%. I valori di vento riportati sono a 10m.

Vento forte (m/s) del 20-05-2026				
Comune	Max	Min	Media	Porzione comunale interessata (%)
Bosco Chiesanuova	14	13	13	25
Brentino Belluno	14	11	13	46
Dolcè	14	10	12	32
Erbezzo	14	14	14	100
Fumane	14	10	12	23
Sant'Anna d'Alfaedo	14	13	14	81

SERVIZIO DI ALERT EX-POST

Eccesso di pioggia in 10 giorni nella Provincia di Verona

del 20-05-2026

Mappa della Provincia con evidenziati eventuali superamenti soglia (in rosso)

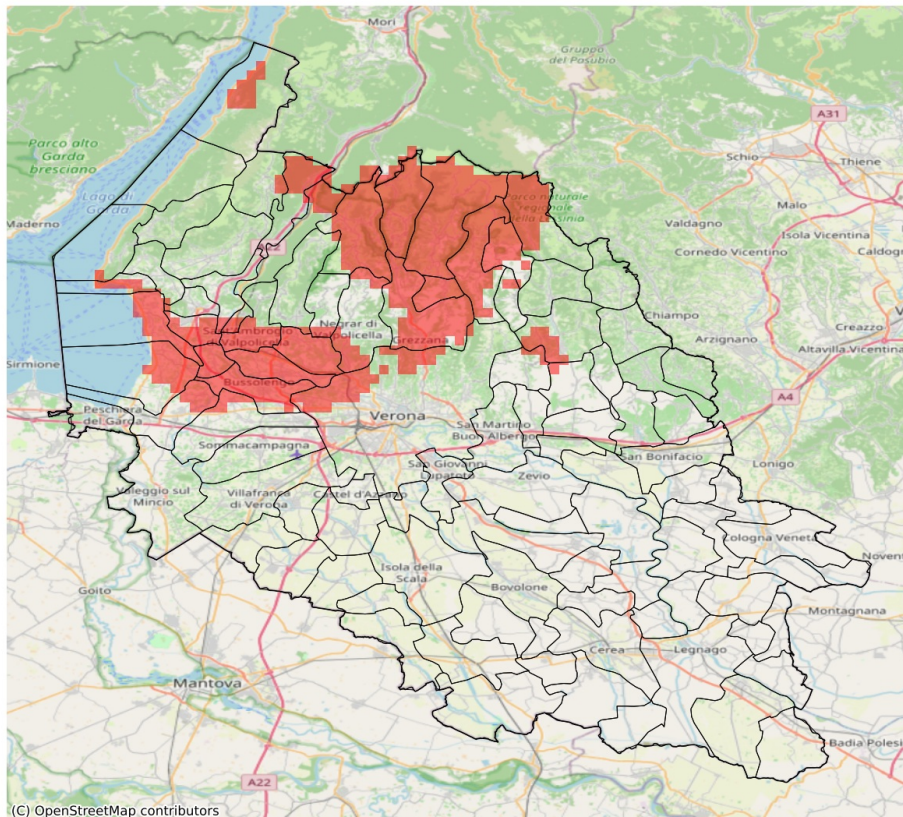

I dati riportati nelle tabelle (valori delle variabili meteorologiche e porzioni comunali interessate dall'avversità) sono elaborati tenendo conto delle sole aree ad uso agricolo al di sotto dei 1200m. Viene data visibilità solamente ai comuni la cui area agricola interessata dall'avversità in oggetto è superiore al 5%

Precipitazione cumulata in 10 giorni (mm) dal 11-05-2026 al 20-05-2026					
Comune	Max	Min	Media	Porzione comunale interessata (%)	Media 5 anni
Affi	91	70	77	31	39
Badia Calavena	92	73	80	17	59
Bardolino	100	80	89	100	39
Bosco Chiesanuova	106	86	95	100	52
Brentino Belluno	90	59	74	46	44
Bussolengo	98	72	86	80	38
Castelnuovo del Garda	91	62	74	29	39
Cavaion Veronese	101	75	89	95	39
Cerro Veronese	89	81	84	100	47
Costermano sul Garda	82	72	75	17	37
Dolcè	90	60	72	37	43
Erbezzo	110	95	105	100	46
Fumane	82	60	73	19	42
Garda	82	76	78	43	36
Grezzana	89	76	82	88	43
Illasi	83	53	67	9	60
Lazise	92	68	83	65	38
Malcesine	87	62	76	40	34
Marano di Valpolicella	89	65	74	27	42
Negrar di Valpolicella	92	69	79	48	40
Pastrengo	101	88	96	100	42
Pescantina	101	85	93	100	39
Roverè Veronese	91	76	83	74	51
San Mauro di Saline	85	73	79	27	52
San Pietro in Cariano	93	80	88	100	39
Sant'Ambrogio di Valpolicella	101	64	85	70	42
Sant'Anna d'Alfaedo	109	72	85	78	44
Selva di Progno	108	80	93	14	72
Sona	89	67	73	16	38
Tregnago	87	73	80	31	56
Velo Veronese	100	80	88	68	55
Verona	90	45	67	19	37

SERVIZIO DI ALERT EX-POST

Siccità (PGRA2023) nella Provincia di Verona

del 20-05-2026

Mapa della Provincia con evidenziati eventuali superamenti soglia (in rosso)

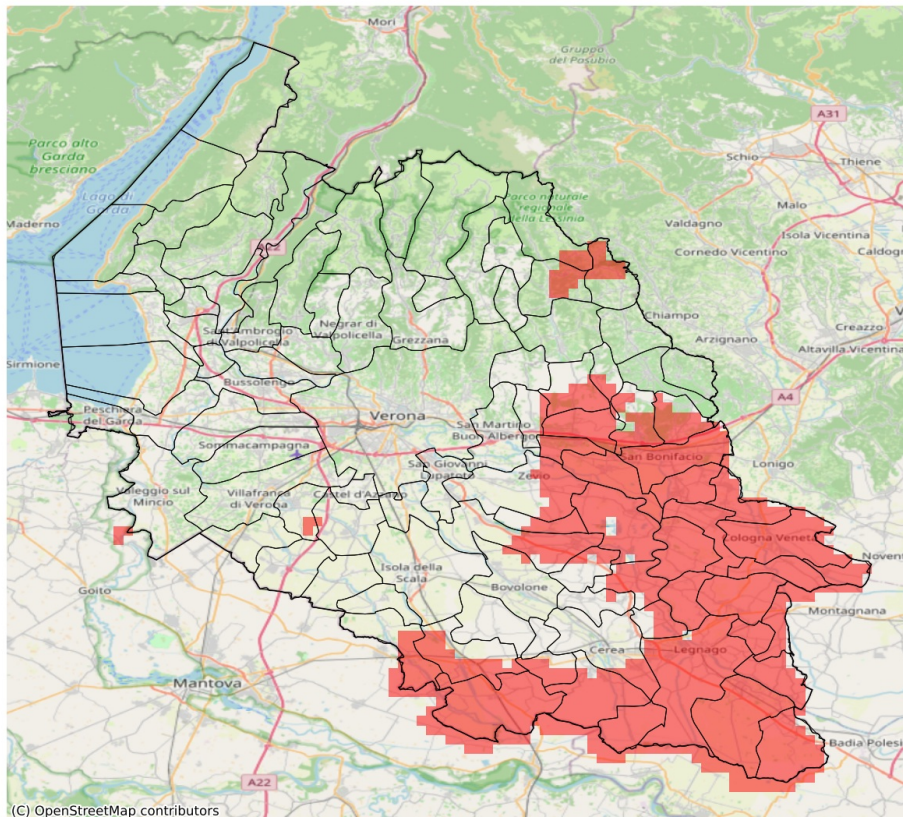

I dati riportati nelle tabelle (valori delle variabili meteorologiche e porzioni comunali interessate dall'avversità) sono elaborati tenendo conto delle sole aree ad uso agricolo al di sotto dei 1200m. Viene data visibilità solamente ai comuni la cui area agricola interessata dall'avversità in oggetto è superiore al 5%.

Precipitazione cumulata in 30 giorni (mm) dal 21-04-2026 al 20-05-2026					
Comune	Max	Min	Media	Porzione comunale interessata (%)	Media 5 anni
Albaredo d'Adige	77	65	70	100	128
Angiari	87	72	78	62	118
Arcole	76	60	67	100	139
Badia Calavena	120	99	108	8	152
Belfiore	90	71	79	100	141
Bevilacqua	76	61	70	100	143
Bonavigo	78	67	73	100	130
Boschi Sant'Anna	77	70	74	100	137
Caldiero	93	81	86	86	144
Casaleone	86	51	64	95	119
Castagnaro	58	47	51	100	137
Cazzano di Tramigna	115	90	102	44	149
Cerea	99	45	71	52	119
Cologna Veneta	79	63	73	100	138
Cognola ai Colli	98	80	88	92	146
Concamarise	109	79	96	11	121
Gazzo Veronese	75	43	59	100	124
Illasi	113	80	96	52	142
Isola Rizza	86	73	78	35	114
Lavagno	95	84	91	14	130
Legnago	81	45	58	97	120
Minerbe	77	68	72	100	143
Montecchia di Crosara	117	101	109	8	153
Monteforte d'Alpone	114	86	100	74	158
Nogara	104	62	78	57	117
Oppeano	94	72	78	39	113
Palù	87	71	76	58	117
Povegliano Veronese	80	66	72	9	101
Pressana	78	67	72	100	139
Ronco all'Adige	78	70	75	99	127
Roverchiara	87	70	78	63	122
Roveredo di Guà	78	71	75	100	149
San Bonifacio	96	62	80	100	148
San Pietro di Morubio	96	79	87	6	120
Sanguinetto	98	64	77	69	120
Selva di Progno	138	114	125	21	171
Soave	110	90	98	72	153
Sorgà	92	68	76	48	110
Terrazzo	73	47	56	100	136
Veronella	72	61	66	100	134

Precipitazione cumulata in 30 giorni (mm) dal 21-04-2026 al 20-05-2026					
Comune	Max	Min	Media	Porzione comunale interessata (%)	Media 5 anni
Vestenanova	134	114	125	32	178
Vigasio	83	66	77	6	104
Villa Bartolomea	62	46	50	100	132
Zevio	107	71	88	35	119
Zimella	78	56	66	100	137

SERVIZIO DI ALERT EX-POST

Indice SPEI3 nella Provincia di Verona

del 20-05-2026

Mappa della Provincia con evidenziati eventuali superamenti soglia (in rosso)

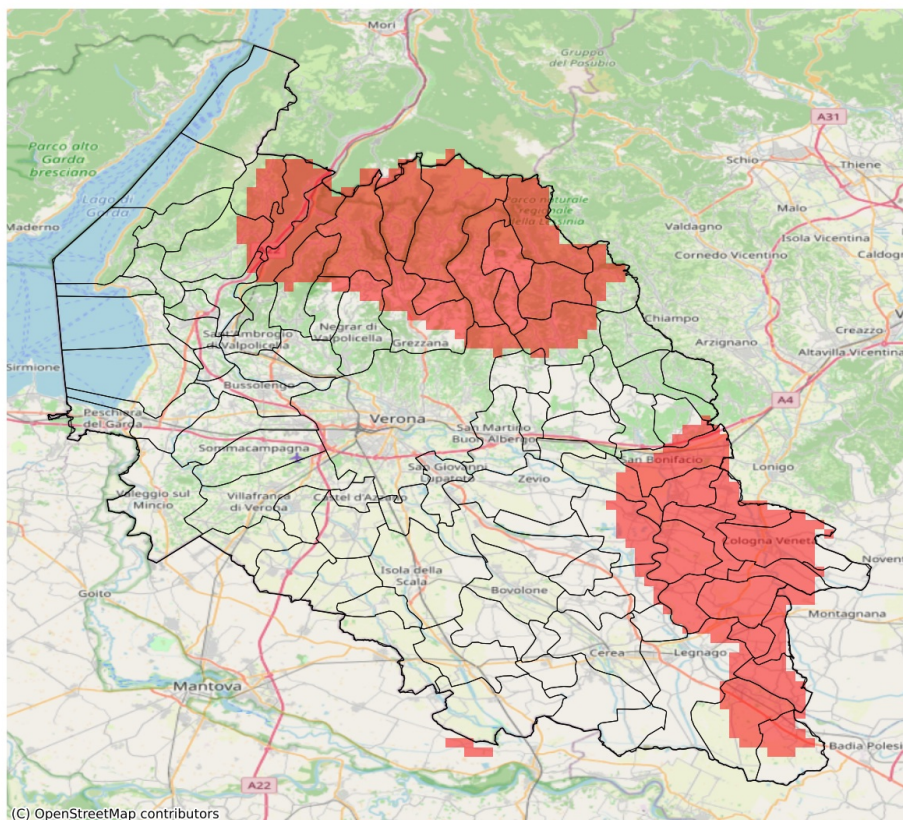

I dati riportati nelle tabelle (valori delle variabili meteorologiche e porzioni comunali interessate dall'avversità) sono elaborati tenendo conto delle sole aree ad uso agricolo al di sotto dei 1200m. Viene data visibilità solamente ai comuni la cui area agricola interessata dall'avversità in oggetto è superiore al 5%. L'indicatore SPEI evidenzia condizioni di siccità agricola in base ai valori di precipitazione ed evapotraspirazione accumulati nei 3 mesi precedenti alla data indicata in tabella.

Indice SPEI 3 mesi del 20-05-2026				
Comune	Max	Min	Media	Porzione comunale interessata (%)
Albaredo d'Adige	-1.49	-1.63	-1.58	98
Angiari	-1.33	-1.52	-1.42	12
Arcole	-1.52	-1.65	-1.6	100
Badia Calavena	-1.58	-1.67	-1.62	100
Belfiore	-1.39	-1.56	-1.47	43
Bevilacqua	-1.53	-1.65	-1.59	100
Bonavigo	-1.44	-1.6	-1.55	86
Boschi Sant'Anna	-1.51	-1.65	-1.56	100
Bosco Chiesanuova	-1.72	-1.76	-1.75	100
Brentino Belluno	-1.55	-1.68	-1.65	100
Caprino Veronese	-1.01	-1.57	-1.2	14
Castagnaro	-1.36	-1.65	-1.51	45
Cerro Veronese	-1.57	-1.75	-1.69	100
Cologna Veneta	-1.42	-1.65	-1.58	84
Dolcè	-0.82	-1.68	-1.49	68
Erbezzo	-1.65	-1.76	-1.67	100
Ferrara di Monte Baldo	-1.54	-1.65	-1.59	100
Fumane	-0.96	-1.68	-1.31	35
Grezzana	-1.12	-1.72	-1.51	65
Legnago	-1.35	-1.65	-1.44	20
Marano di Valpolicella	-0.96	-1.54	-1.19	8
Minerbe	-1.53	-1.6	-1.58	100
Monteforte d'Alpone	-1.26	-1.59	-1.46	31
Negrar di Valpolicella	-0.98	-1.65	-1.23	21
Pressana	-1.45	-1.6	-1.57	92
Ronco all'Adige	-1.44	-1.59	-1.49	42
Roverchiara	-1.37	-1.57	-1.45	27
Roveredo di Guà	-1.35	-1.55	-1.45	23
Roverè Veronese	-1.59	-1.76	-1.72	100
San Bonifacio	-1.42	-1.65	-1.55	81
San Mauro di Saline	-1.58	-1.75	-1.67	100
Sant'Anna d'Alfaedo	-1.54	-1.68	-1.64	100
Selva di Progno	-1.54	-1.75	-1.65	100
Terrazzo	-1.57	-1.65	-1.65	100
Tregnago	-1.31	-1.59	-1.49	50
Velo Veronese	-1.67	-1.76	-1.73	100
Veronella	-1.56	-1.65	-1.61	100
Vestenanova	-1.33	-1.54	-1.45	37

Indice SPEI 3 mesi del 20-05-2026				
Comune	Max	Min	Media	Porzione comunale interessata (%)
Villa Bartolomea	-1.39	-1.65	-1.51	45
Zimella	-1.64	-1.65	-1.65	100