

## SERVIZIO DI ALERT EX-POST

### Gelo e brina nella Provincia di Verona

del 17-05-2026

Mappa della Provincia con evidenziati eventuali superamenti soglia (in rosso)

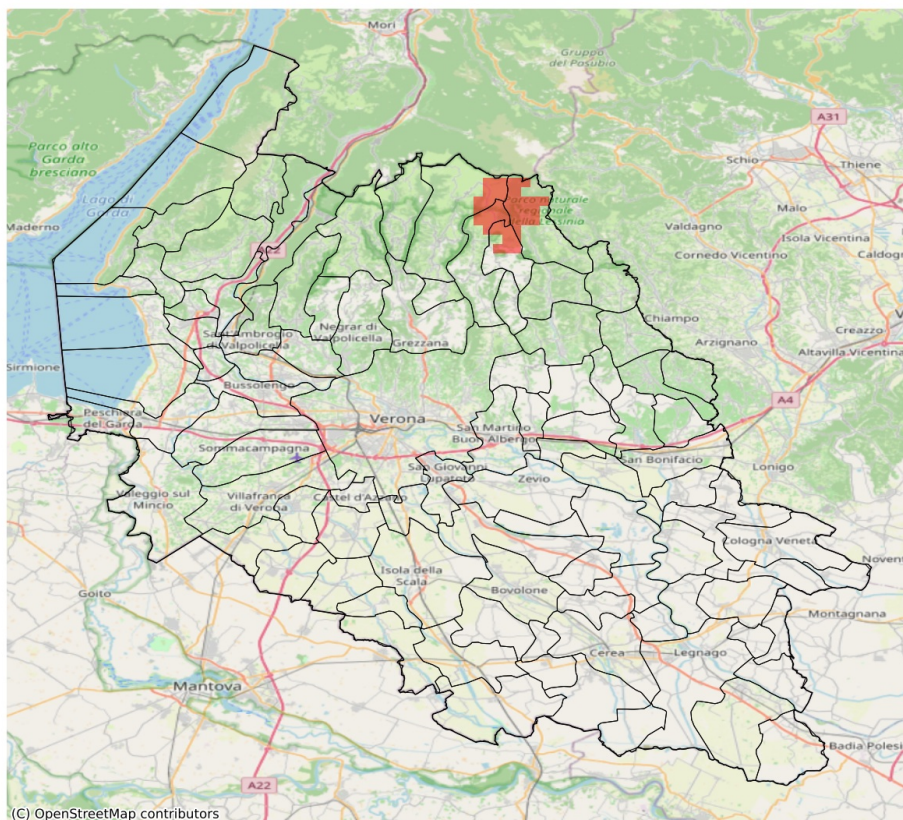

I dati riportati nelle tabelle (valori delle variabili meteorologiche e porzioni comunali interessate dall'avversità) sono elaborati tenendo conto delle sole aree ad uso agricolo al di sotto dei 1200m. Viene data visibilità solamente ai comuni la cui area agricola interessata dall'avversità in oggetto è superiore al 5%. I valori di temperatura riportati sono a 2m.

Gelo e Brina (°C) del 17-05-2026				
Comune	Max	Min	Media	Porzione comunale interessata (%)
Selva di Progno	6.9	-0.3	5.0	7
Velo Veronese	7.3	-0.3	4.1	21

## SERVIZIO DI ALERT EX-POST

### Vento forte nella Provincia di Verona

del 17-05-2026

Mappa della Provincia con evidenziati eventuali superamenti soglia (in rosso)

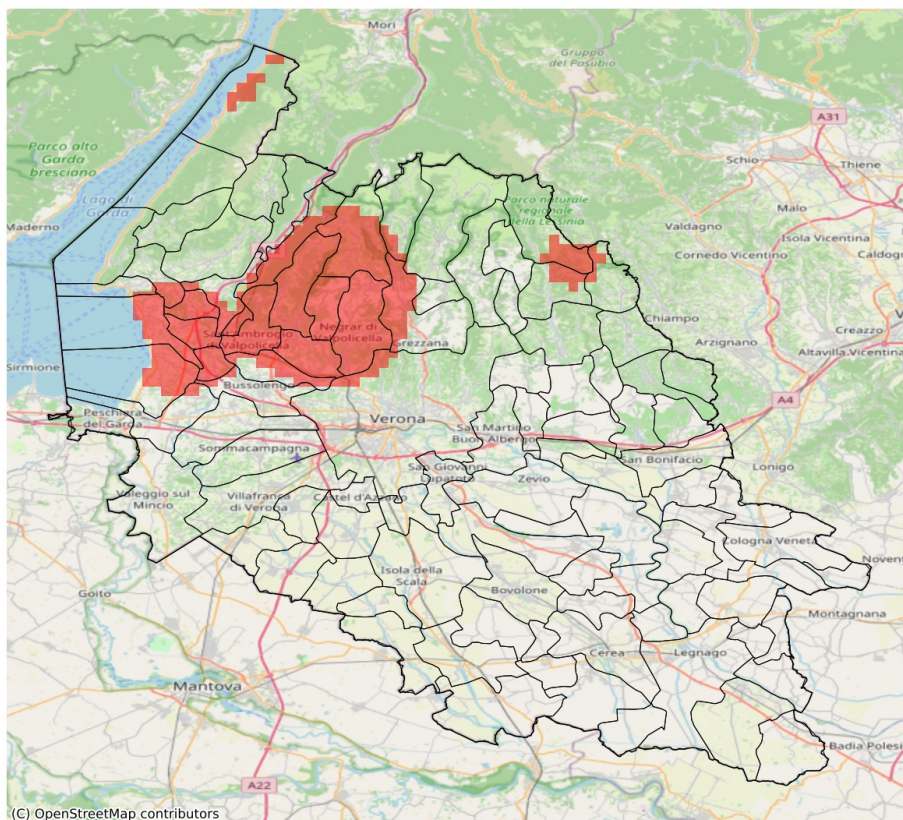

I dati riportati nelle tabelle (valori delle variabili meteorologiche e porzioni comunali interessate dall'avversità) sono elaborati tenendo conto delle sole aree ad uso agricolo al di sotto dei 1200m. Viene data visibilità solamente ai comuni la cui area agricola interessata dall'avversità in oggetto è superiore al 5%. I valori di vento riportati sono a 10m.

Vento forte (m/s) del 17-05-2026				
Comune	Max	Min	Media	Porzione comunale interessata (%)
Affi	15	13	14	94
Badia Calavena	14	10	12	8
Bardolino	15	14	15	100
Brentino Belluno	14	12	13	8
Bussolengo	14	11	13	20
Caprino Veronese	14	11	12	9
Castelnuovo del Garda	14	9	12	10
Cavaion Veronese	15	14	15	100
Costermano sul Garda	14	13	14	52
Dolcè	14	12	13	37
Erbezzo	14	12	13	38
Fumane	18	14	16	100
Garda	14	13	13	43
Grezzana	15	9	12	24
Lazise	15	12	14	65
Malcesine	14	12	13	40
Marano di Valpolicella	18	16	18	100
Negrar di Valpolicella	18	14	16	100
Pastrengo	15	13	14	94
Pescantina	14	13	14	56
Rivoli Veronese	14	12	14	54
San Pietro in Cariano	18	14	15	100
Sant'Ambrogio di Valpolicella	16	13	14	96
Sant'Anna d'Alfaedo	17	13	15	94
Selva di Progno	14	12	14	57
Vestenanova	14	9	11	16

## SERVIZIO DI ALERT EX-POST

**Eccesso di pioggia in 10 giorni nella Provincia di Verona**

**del 17-05-2026**

**Mappa della Provincia con evidenziati eventuali superamenti soglia (in rosso)**

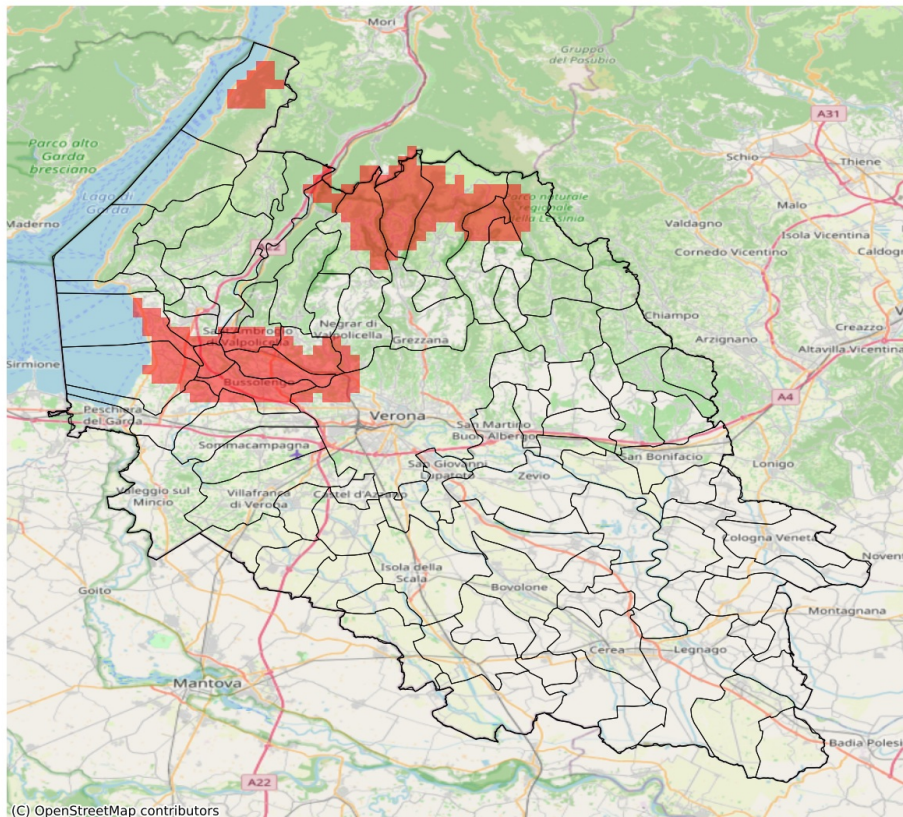

I dati riportati nelle tabelle (valori delle variabili meteorologiche e porzioni comunali interessate dall'avversità) sono elaborati tenendo conto delle sole aree ad uso agricolo al di sotto dei 1200m. Viene data visibilità solamente ai comuni la cui area agricola interessata dall'avversità in oggetto è superiore al 5%

Precipitazione cumulata in 10 giorni (mm) dal 08-05-2026 al 17-05-2026					
Comune	Max	Min	Media	Porzione comunale interessata (%)	Media 5 anni
Affi	81	59	67	6	45
Bardolino	95	69	82	78	44
Bosco Chiesanuova	105	80	87	8	60
Brentino Belluno	85	57	70	38	53
Bussolengo	94	69	83	78	44
Castelnuovo del Garda	87	61	72	21	43
Cavaion Veronese	95	65	81	70	44
Dolcè	85	57	68	21	51
Erbezzo	111	100	106	100	54
Lazise	88	65	79	59	42
Malcesine	88	65	77	40	42
Negrar di Valpolicella	83	65	73	21	47
Pastrengo	95	83	91	100	46
Pescantina	95	80	89	100	46
San Pietro in Cariano	90	73	82	81	47
Sant'Ambrogio di Valpolicella	95	57	81	65	49
Sant'Anna d'Alfaedo	111	68	82	34	52
Sona	86	65	71	12	42
Verona	84	39	59	9	44

## SERVIZIO DI ALERT EX-POST

**Siccità (PGRA2023) nella Provincia di Verona**

**del 17-05-2026**

**Mappa della Provincia con evidenziati eventuali superamenti soglia (in rosso)**

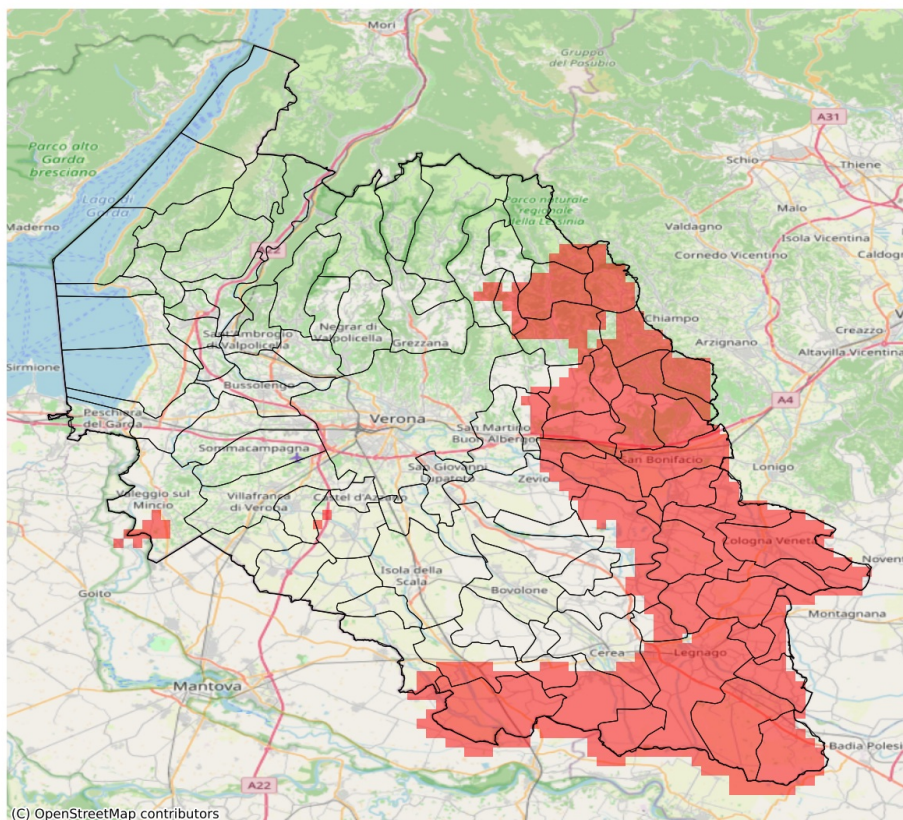

I dati riportati nelle tabelle (valori delle variabili meteorologiche e porzioni comunali interessate dall'avversità) sono elaborati tenendo conto delle sole aree ad uso agricolo al di sotto dei 1200m. Viene data visibilità solamente ai comuni la cui area agricola interessata dall'avversità in oggetto è superiore al 5%.

Precipitazione cumulata in 30 giorni (mm) dal 18-04-2026 al 17-05-2026					
Comune	Max	Min	Media	Porzione comunale interessata (%)	Media 5 anni
Albaredo d'Adige	77	63	69	100	126
Angiari	84	67	74	62	115
Arcole	73	57	64	100	141
Badia Calavena	111	89	97	83	154
Belfiore	86	70	79	100	141
Bevilacqua	76	60	70	100	134
Bonavigo	75	65	71	100	125
Boschi Sant'Anna	74	68	72	100	127
Caldiero	92	77	83	86	144
Casaleone	82	41	52	95	114
Castagnaro	58	49	52	100	137
Cazzano di Tramigna	98	75	86	100	150
Cerea	101	40	66	53	115
Cologna Veneta	78	62	70	100	140
Cognola ai Colli	88	71	79	97	147
Gazzo Veronese	76	44	60	100	119
Illasi	101	71	84	80	143
Lavagno	99	79	88	36	130
Legnago	76	41	57	97	116
Mezzane di Sotto	99	83	93	8	130
Minerbe	75	64	70	100	136
Montecchia di Crosara	95	80	86	100	154
Monteforte d'Alpone	90	74	81	100	160
Nogara	107	63	81	34	116
Pressana	77	63	71	100	137
Ronco all'Adige	86	69	79	67	125
Roncà	90	81	87	100	158
Roverchiara	86	69	78	46	118
Roveredo di Guà	78	70	75	100	149
San Bonifacio	84	57	72	100	149
San Giovanni Ilarione	112	88	100	96	160
San Mauro di Saline	101	89	94	45	141
Sanguinetto	99	55	73	65	116
Selva di Progno	130	102	116	36	170
Soave	85	77	81	100	154
Sorgà	97	72	82	17	104
Terrazzo	71	49	57	100	131
Tregnago	105	89	97	62	147
Valeggio sul Mincio	112	74	88	9	111
Veronella	72	60	65	100	134

Precipitazione cumulata in 30 giorni (mm) dal 18-04-2026 al 17-05-2026					
Comune	Max	Min	Media	Porzione comunale interessata (%)	Media 5 anni
Vestenanova	114	102	107	95	178
Villa Bartolomea	62	47	52	100	131
Zevio	114	81	96	13	118
Zimella	72	55	63	100	140



I dati riportati nelle tabelle (valori delle variabili meteorologiche e porzioni comunali interessate dall'avversità) sono elaborati tenendo conto delle sole aree ad uso agricolo al di sotto dei 1200m. Viene data visibilità solamente ai comuni la cui area agricola interessata dall'avversità in oggetto è superiore al 5%. L'indicatore SPEI evidenzia condizioni di siccità agricola in base ai valori di precipitazione ed evapotraspirazione accumulati nei 3 mesi precedenti alla data indicata in tabella.

Indice SPEI 3 mesi del 17-05-2026				
Comune	Max	Min	Media	Porzione comunale interessata (%)
Bevilacqua	-1.42	-1.5	-1.46	33
Boschi Sant'Anna	-1.41	-1.5	-1.44	10
Bosco Chiesanuova	-1.46	-1.53	-1.51	83
Castagnaro	-1.25	-1.5	-1.37	27
Cerro Veronese	-1.36	-1.5	-1.45	15
Erbezzo	-1.38	-1.53	-1.42	12
Roverè Veronese	-1.4	-1.53	-1.48	74
San Mauro di Saline	-1.4	-1.5	-1.45	27
Selva di Progno	-1.32	-1.52	-1.43	7
Terrazzo	-1.43	-1.5	-1.5	92
Velo Veronese	-1.45	-1.53	-1.49	63
Villa Bartolomea	-1.28	-1.5	-1.37	30