

SERVIZIO DI ALERT EX-POST

Gelo e brina nella Provincia di Verona

del 13-05-2026

Mappa della Provincia con evidenziati eventuali superamenti soglia (in rosso)

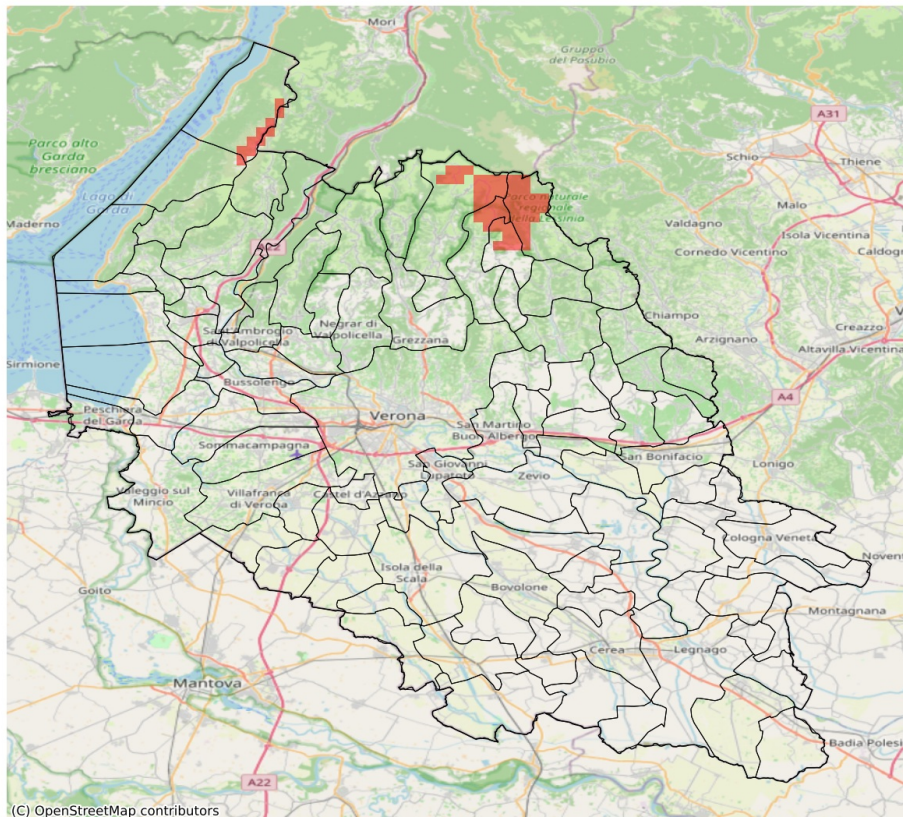

I dati riportati nelle tabelle (valori delle variabili meteorologiche e porzioni comunali interessate dall'avversità) sono elaborati tenendo conto delle sole aree ad uso agricolo al di sotto dei 1200m. Viene data visibilità solamente ai comuni la cui area agricola interessata dall'avversità in oggetto è superiore al 5%. I valori di temperatura riportati sono a 2m.

Gelo e Brina (°C) del 13-05-2026				
Comune	Max	Min	Media	Porzione comunale interessata (%)
Selva di Progno	5.7	-1.2	3.7	7
Velo Veronese	5.8	-1.2	3.0	21

SERVIZIO DI ALERT EX-POST

Vento forte nella Provincia di Verona

del 13-05-2026

Mappa della Provincia con evidenziati eventuali superamenti soglia (in rosso)

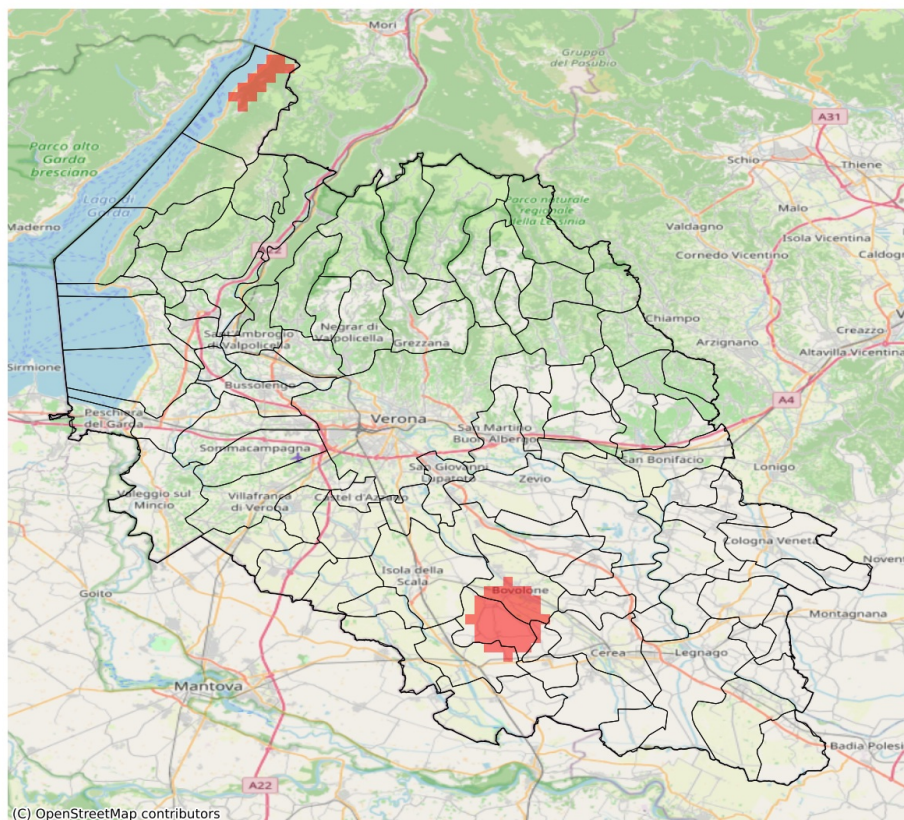

I dati riportati nelle tabelle (valori delle variabili meteorologiche e porzioni comunali interessate dall'avversità) sono elaborati tenendo conto delle sole aree ad uso agricolo al di sotto dei 1200m. Viene data visibilità solamente ai comuni la cui area agricola interessata dall'avversità in oggetto è superiore al 5%. I valori di vento riportati sono a 10m.

Vento forte (m/s) del 13-05-2026				
Comune	Max	Min	Media	Porzione comunale interessata (%)
Bovolone	14	10	13	34
Concamarise	14	13	13	32
Malcesine	14	11	13	20
Nogara	14	10	12	11
Salizzole	14	12	14	58

SERVIZIO DI ALERT EX-POST

Siccità (PGRA2023) nella Provincia di Verona

del 13-05-2026

Mappa della Provincia con evidenziati eventuali superamenti soglia (in rosso)

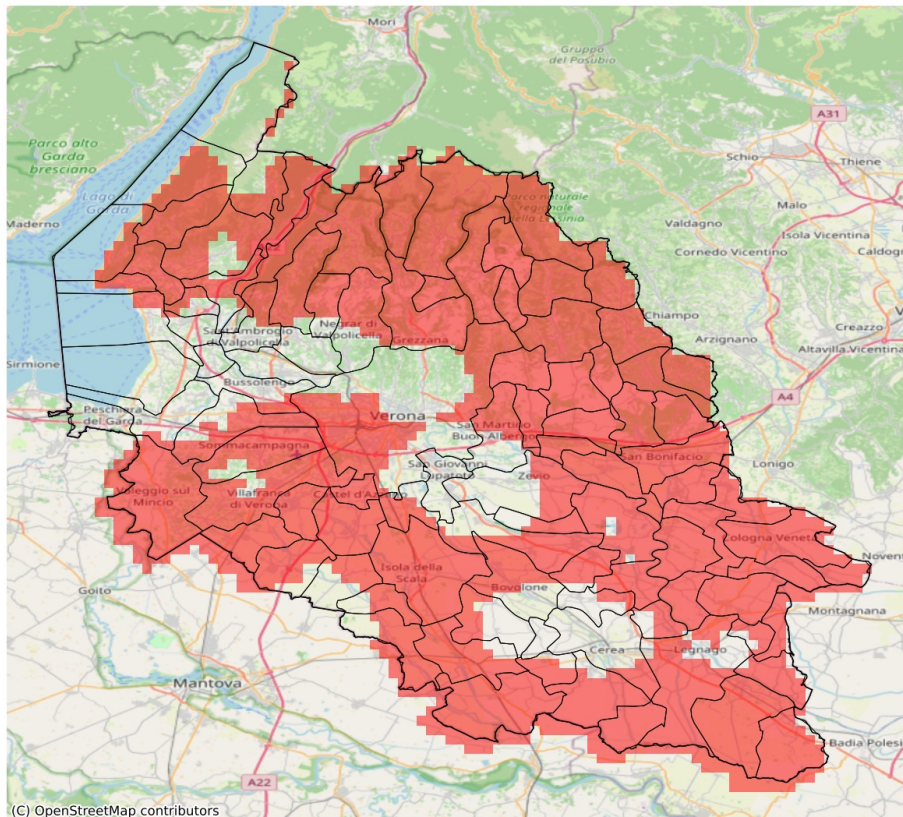

I dati riportati nelle tabelle (valori delle variabili meteorologiche e porzioni comunali interessate dall'avversità) sono elaborati tenendo conto delle sole aree ad uso agricolo al di sotto dei 1200m. Viene data visibilità solamente ai comuni la cui area agricola interessata dall'avversità in oggetto è superiore al 5%.

Precipitazione cumulata in 30 giorni (mm) dal 14-04-2026 al 13-05-2026					
Comune	Max	Min	Media	Porzione comunale interessata (%)	Media 5 anni
Affi	85	69	76	69	115
Albaredo d'Adige	51	42	46	100	104
Angiari	69	53	60	65	92
Arcole	53	41	47	100	111
Badia Calavena	75	58	64	100	144
Bardolino	93	66	83	26	106
Belfiore	62	50	56	100	120
Bevilacqua	64	52	60	100	104
Bonavigo	60	44	54	100	101
Boschi Sant'Anna	66	58	63	70	100
Bosco Chiesanuova	73	58	63	100	141
Bovolone	88	57	67	59	100
Brentino Belluno	78	60	69	100	128
Brenzone sul Garda	72	62	67	86	116
Bussolengo	91	64	77	27	104
Buttapietra	76	56	62	65	94
Caldiero	70	54	61	100	121
Caprino Veronese	92	54	71	77	113
Casaleone	71	34	44	94	93
Castagnaro	48	40	44	100	113
Castel d'Azzano	58	49	54	100	92
Castelnuovo del Garda	86	61	72	17	99
Cavaion Veronese	95	73	85	10	105
Cazzano di Tramigna	73	54	62	100	124
Cerea	80	34	56	50	93
Cerro Veronese	64	57	61	100	134
Cologna Veneta	57	38	46	100	110
Colognola ai Colli	67	51	57	100	119
Concamarise	88	58	76	11	100
Costermano sul Garda	76	48	61	100	114
Dolcè	88	59	70	89	124
Erbezzo	83	73	76	100	132
Erbè	62	55	59	67	94
Ferrara di Monte Baldo	83	68	73	75	117
Fumane	83	56	68	77	118
Garda	66	48	57	100	116
Gazzo Veronese	55	35	44	100	93
Grezzana	93	56	68	91	130
Illasi	70	51	60	100	120
Isola Rizza	65	52	58	79	94

Precipitazione cumulata in 30 giorni (mm) dal 14-04-2026 al 13-05-2026					
Comune	Max	Min	Media	Porzione comunale interessata (%)	Media 5 anni
Isola della Scala	65	55	59	100	99
Lavagno	78	57	65	89	114
Legnago	66	35	50	84	95
Marano di Valpolicella	97	61	73	58	113
Mezzane di Sotto	69	59	65	100	119
Minerbe	65	47	56	100	107
Montecchia di Crosara	70	58	63	100	128
Monteforte d'Alpone	65	53	59	100	130
Mozzecane	60	47	53	100	94
Negrar di Valpolicella	102	56	75	55	114
Nogara	80	45	57	87	96
Nogarole Rocca	65	51	58	76	93
Oppeano	82	55	63	75	99
Palù	75	57	64	58	100
Povegliano Veronese	60	46	52	100	92
Pressana	61	45	52	100	105
Rivoli Veronese	82	63	75	75	117
Ronco all'Adige	62	45	54	100	106
Ronca	67	59	64	100	134
Roverchiara	64	44	54	90	96
Roveredo di Guà	59	49	55	100	108
Roverè Veronese	66	59	63	100	138
Salizzole	88	56	70	48	99
San Bonifacio	64	41	53	100	121
San Giovanni Ilarione	81	63	74	100	137
San Giovanni Lupatoto	95	63	78	7	98
San Martino Buon Albergo	95	63	76	47	109
San Mauro di Saline	66	58	62	100	133
San Pietro di Morubio	77	57	66	21	94
San Zeno di Montagna	72	52	60	100	118
Sanguinetto	76	45	57	73	94
Sant'Ambrogio di Valpolicella	95	69	84	30	111
Sant'Anna d'Alfaedo	83	56	64	100	131
Selva di Progno	86	63	76	100	167
Soave	66	56	60	100	125
Sommacampagna	64	52	60	87	100
Sona	80	58	65	64	100
Sorgà	61	48	54	75	88
Terrazzo	65	43	51	92	103
Torri del Benaco	72	49	56	100	119

Precipitazione cumulata in 30 giorni (mm) dal 14-04-2026 al 13-05-2026					
Comune	Max	Min	Media	Porzione comunale interessata (%)	Media 5 anni
Tregnago	76	58	67	100	132
Trevenueolo	65	58	62	39	93
Valeggio sul Mincio	77	41	53	98	103
Velo Veronese	79	58	68	100	140
Verona	114	48	74	46	107
Veronella	52	40	44	100	106
Vestenanova	82	63	73	100	161
Vigasio	63	48	56	100	96
Villa Bartolomea	58	37	46	100	107
Villafranca di Verona	64	44	54	93	93
Zevio	95	58	74	39	103
Zimella	45	38	41	100	111

SERVIZIO DI ALERT EX-POST

Indice SPEI3 nella Provincia di Verona

del 13-05-2026

Mappa della Provincia con evidenziati eventuali superamenti soglia (in rosso)

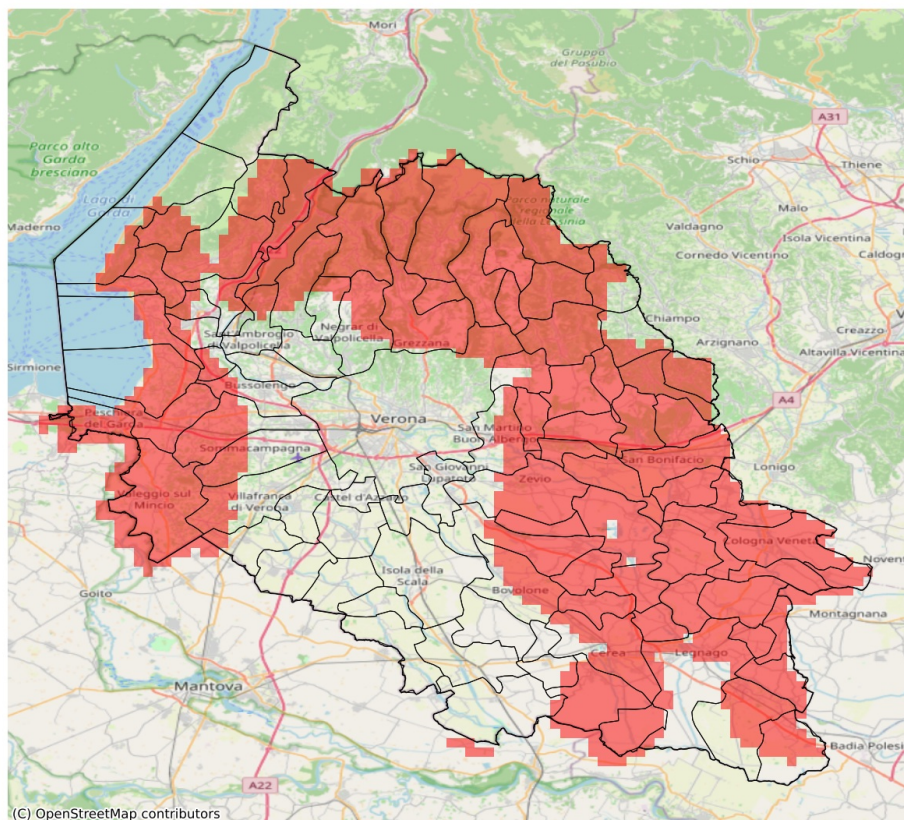

I dati riportati nelle tabelle (valori delle variabili meteorologiche e porzioni comunali interessate dall'avversità) sono elaborati tenendo conto delle sole aree ad uso agricolo al di sotto dei 1200m. Viene data visibilità solamente ai comuni la cui area agricola interessata dall'avversità in oggetto è superiore al 5%. L'indicatore SPEI evidenzia condizioni di siccità agricola in base ai valori di precipitazione ed evapotraspirazione accumulati nei 3 mesi precedenti alla data indicata in tabella.

Indice SPEI 3 mesi del 13-05-2026				
Comune	Max	Min	Media	Porzione comunale interessata (%)
Affi	-1.33	-1.6	-1.53	69
Albaredo d'Adige	-1.73	-1.78	-1.77	100
Angiari	-1.5	-1.72	-1.63	100
Arcole	-1.71	-1.78	-1.75	100
Badia Calavena	-1.71	-1.77	-1.73	100
Bardolino	-1.52	-1.61	-1.58	100
Belfiore	-1.63	-1.76	-1.7	100
Bevilacqua	-1.61	-1.75	-1.67	100
Bonavigo	-1.63	-1.78	-1.74	100
Boschi Sant'Anna	-1.61	-1.73	-1.66	100
Bosco Chiesanuova	-1.84	-1.84	-1.84	100
Bovolone	-1.32	-1.62	-1.48	40
Brentino Belluno	-1.67	-1.76	-1.74	100
Brenzone sul Garda	-1.48	-1.57	-1.5	29
Bussolengo	-1.27	-1.59	-1.43	29
Caldiero	-1.63	-1.75	-1.68	100
Caprino Veronese	-1.41	-1.67	-1.58	91
Casaleone	-1.48	-1.51	-1.51	86
Castagnaro	-1.38	-1.66	-1.52	55
Castelnuovo del Garda	-1.56	-1.61	-1.59	100
Cavaion Veronese	-1.32	-1.6	-1.51	65
Cazzano di Tramigna	-1.6	-1.75	-1.69	100
Cerea	-1.41	-1.64	-1.52	84
Cerro Veronese	-1.8	-1.84	-1.84	100
Cologna Veneta	-1.55	-1.78	-1.73	100
Cognola ai Colli	-1.63	-1.75	-1.72	100
Costermano sul Garda	-1.56	-1.6	-1.6	100
Dolcè	-1.19	-1.76	-1.64	89
Erbezzo	-1.84	-1.84	-1.84	100
Ferrara di Monte Baldo	-1.63	-1.7	-1.67	100
Fumane	-1.21	-1.76	-1.49	50
Garda	-1.6	-1.6	-1.6	100
Gazzo Veronese	-1.36	-1.51	-1.45	7
Grezzana	-1.41	-1.84	-1.73	91
Illasi	-1.56	-1.75	-1.66	100
Isola Rizza	-1.6	-1.72	-1.66	100
Lavagno	-1.5	-1.63	-1.59	100
Lazise	-1.56	-1.61	-1.6	100

Indice SPEI 3 mesi del 13-05-2026				
Comune	Max	Min	Media	Porzione comunale interessata (%)
Legnago	-1.4	-1.75	-1.52	53
Marano di Valpolicella	-1.21	-1.72	-1.4	15
Mezzane di Sotto	-1.46	-1.63	-1.53	72
Minerbe	-1.66	-1.78	-1.75	100
Montecchia di Crosara	-1.52	-1.75	-1.65	100
Monteforte d'Alpone	-1.54	-1.75	-1.7	100
Mozzecane	-1.34	-1.58	-1.45	18
Negrar di Valpolicella	-1.27	-1.84	-1.5	43
Oppeano	-1.32	-1.68	-1.55	62
Palù	-1.49	-1.67	-1.62	97
Pastrengo	-1.41	-1.58	-1.52	65
Peschiera del Garda	-1.54	-1.6	-1.57	100
Pressana	-1.6	-1.78	-1.73	100
Rivoli Veronese	-1.2	-1.66	-1.48	58
Ronco all'Adige	-1.64	-1.78	-1.7	100
Roncà	-1.5	-1.74	-1.55	100
Roverchiara	-1.64	-1.78	-1.71	100
Roveredo di Guà	-1.47	-1.72	-1.59	92
Roverè Veronese	-1.75	-1.84	-1.83	100
San Bonifacio	-1.69	-1.77	-1.73	100
San Giovanni Ilarione	-1.4	-1.71	-1.52	46
San Martino Buon Albergo	-1.4	-1.63	-1.5	46
San Mauro di Saline	-1.71	-1.84	-1.79	100
San Pietro di Morubio	-1.5	-1.72	-1.62	100
San Zeno di Montagna	-1.48	-1.6	-1.57	80
Sanguinetto	-1.44	-1.51	-1.48	19
Sant'Ambrogio di Valpolicella	-1.15	-1.55	-1.31	22
Sant'Anna d'Alfaedo	-1.72	-1.84	-1.79	100
Selva di Progno	-1.59	-1.84	-1.7	100
Soave	-1.75	-1.75	-1.75	100
Sommacampagna	-1.35	-1.59	-1.49	48
Sona	-1.35	-1.6	-1.54	78
Terrazzo	-1.58	-1.66	-1.66	100
Torri del Benaco	-1.54	-1.6	-1.59	100
Tregnago	-1.48	-1.73	-1.64	96
Valeggio sul Mincio	-1.56	-1.65	-1.62	100
Velo Veronese	-1.73	-1.84	-1.82	100
Verona	-1.34	-1.83	-1.44	7
Veronella	-1.74	-1.78	-1.78	100
Vestenanova	-1.43	-1.59	-1.5	37

Indice SPEI 3 mesi del 13-05-2026				
Comune	Max	Min	Media	Porzione comunale interessata (%)
Villa Bartolomea	-1.4	-1.66	-1.51	45
Villafranca di Verona	-1.41	-1.6	-1.49	35
Zevio	-1.35	-1.66	-1.57	73
Zimella	-1.76	-1.78	-1.78	100