

SERVIZIO DI ALERT EX-POST

Vento forte nella Provincia di Verona

del 10-05-2026

Mappa della Provincia con evidenziati eventuali superamenti soglia (in rosso)

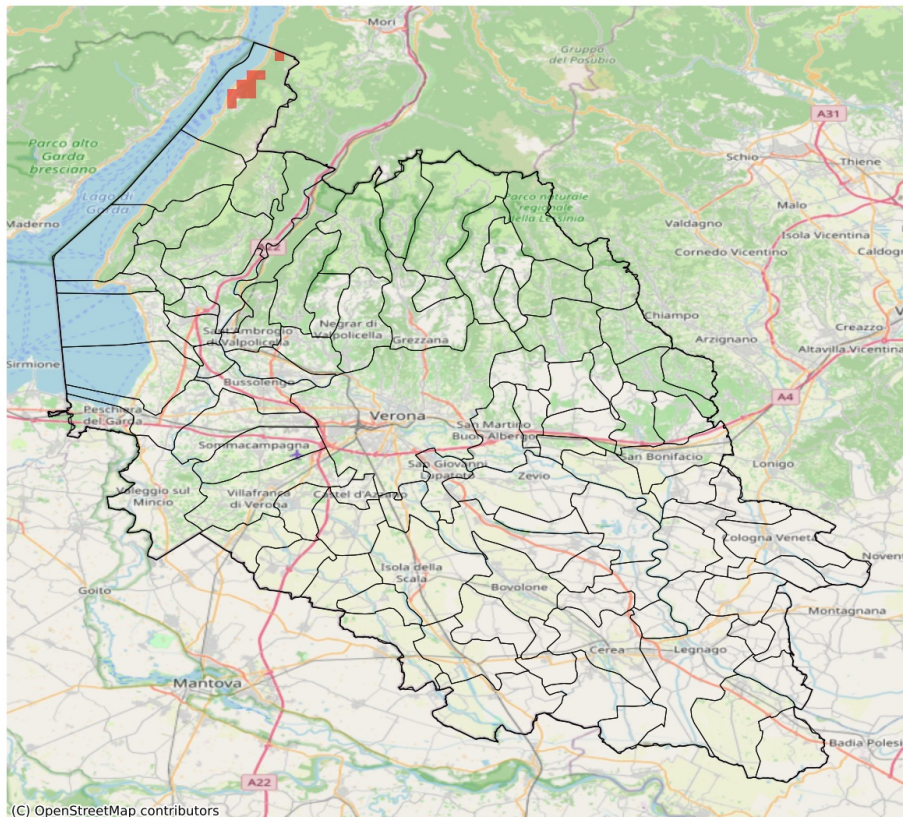

I dati riportati nelle tabelle (valori delle variabili meteorologiche e porzioni comunali interessate dall'avversità) sono elaborati tenendo conto delle sole aree ad uso agricolo al di sotto dei 1200m. Viene data visibilità solamente ai comuni la cui area agricola interessata dall'avversità in oggetto è superiore al 5%. I valori di vento riportati sono a 10m.

Vento forte (m/s) del 10-05-2026				
Comune	Max	Min	Media	Porzione comunale interessata (%)
Malcesine	14	10	12	40

SERVIZIO DI ALERT EX-POST

Siccità (PGRA2023) nella Provincia di Verona

del 10-05-2026

Mappa della Provincia con evidenziati eventuali superamenti soglia (in rosso)

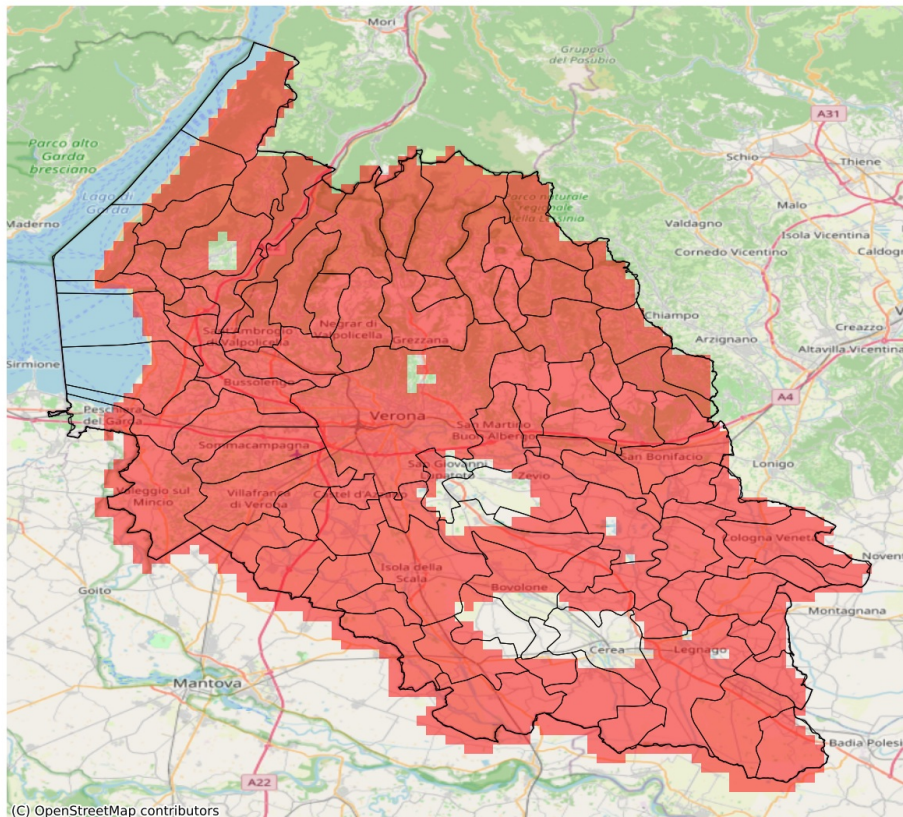

I dati riportati nelle tabelle (valori delle variabili meteorologiche e porzioni comunali interessate dall'avversità) sono elaborati tenendo conto delle sole aree ad uso agricolo al di sotto dei 1200m. Viene data visibilità solamente ai comuni la cui area agricola interessata dall'avversità in oggetto è superiore al 5%.

Precipitazione cumulata in 30 giorni (mm) dal 11-04-2026 al 10-05-2026					
Comune	Max	Min	Media	Porzione comunale interessata (%)	Media 5 anni
Affi	75	62	69	100	119
Albaredo d'Adige	46	34	40	100	95
Angiari	63	48	55	85	90
Arcole	44	35	41	100	106
Badia Calavena	63	39	50	100	141
Bardolino	65	53	61	100	110
Belfiore	55	42	47	100	111
Bevilacqua	58	45	51	100	99
Bonavigo	54	38	48	100	95
Boschi Sant'Anna	59	51	56	100	96
Bosco Chiesanuova	58	40	45	100	134
Bovolone	83	54	62	66	95
Brentino Belluno	63	55	58	100	123
Brenzone sul Garda	56	51	54	100	117
Bussolengo	52	38	45	100	108
Buttapietra	63	46	54	94	92
Caldiero	56	42	50	100	114
Caprino Veronese	91	51	68	83	115
Casaleone	62	38	44	95	92
Castagnaro	45	39	42	100	114
Castel d'Azzano	50	38	42	100	92
Castelnuovo del Garda	74	44	54	100	105
Cavaion Veronese	68	58	62	100	110
Cazzano di Tramigna	64	44	52	100	122
Cerea	72	38	53	52	91
Cerro Veronese	46	42	44	100	132
Cologna Veneta	45	30	38	100	104
Colognola ai Colli	54	41	45	100	115
Concamarise	81	53	70	11	95
Costermano sul Garda	71	43	57	100	118
Dolcè	72	54	61	100	122
Erbezzo	76	58	65	100	125
Erbè	59	52	55	100	94
Ferrara di Monte Baldo	61	60	60	100	111
Fumane	60	49	54	100	116
Garda	62	44	52	100	120
Gazzo Veronese	52	39	45	100	93
Grezzana	63	41	48	100	129
Illasi	58	44	48	100	120
Isola Rizza	58	48	53	100	90

Precipitazione cumulata in 30 giorni (mm) dal 11-04-2026 al 10-05-2026					
Comune	Max	Min	Media	Porzione comunale interessata (%)	Media 5 anni
Isola della Scala	62	51	56	98	95
Lavagno	60	45	51	100	113
Lazise	66	52	60	100	105
Legnago	60	38	47	97	93
Malcesine	60	55	58	100	102
Marano di Valpolicella	62	47	53	100	110
Mezzane di Sotto	51	45	48	100	120
Minerbe	58	38	48	100	101
Montecchia di Crosara	62	40	49	100	127
Monteforte d'Alpone	47	40	43	100	123
Mozzecane	48	40	44	100	99
Negrar di Valpolicella	62	41	50	100	112
Nogara	75	45	54	89	94
Nogarole Rocca	59	45	51	100	98
Oppeano	71	51	58	83	96
Palù	69	53	60	74	100
Pastrengo	60	49	54	100	105
Pescantina	58	44	50	100	111
Peschiera del Garda	86	63	80	15	113
Povegliano Veronese	53	36	44	100	96
Pressana	48	37	41	100	100
Rivoli Veronese	78	61	71	100	120
Ronco all'Adige	58	40	48	100	100
Roncà	55	44	49	100	133
Roverchiara	58	40	50	100	91
Roveredo di Guà	47	39	44	100	104
Roverè Veronese	47	42	45	100	135
Salizzole	83	53	66	38	94
San Bonifacio	45	35	42	100	114
San Giovanni Ilarione	69	56	63	100	138
San Giovanni Lupatoto	72	54	64	40	95
San Martino Buon Albergo	72	46	58	82	107
San Mauro di Saline	48	39	44	100	130
San Pietro di Morubio	69	52	59	62	91
San Pietro in Cariano	62	47	55	100	112
San Zeno di Montagna	56	44	50	100	120
Sanguinetto	70	43	53	77	91
Sant'Ambrogio di Valpolicella	69	52	60	100	114
Sant'Anna d'Alfaedo	76	41	54	100	125
Selva di Progno	70	54	63	100	157

Precipitazione cumulata in 30 giorni (mm) dal 11-04-2026 al 10-05-2026					
Comune	Max	Min	Media	Porzione comunale interessata (%)	Media 5 anni
Soave	49	42	45	100	120
Sommacampagna	44	34	41	100	104
Sona	51	36	44	100	104
Sorgà	57	48	52	100	90
Terrazzo	59	41	47	100	101
Torri del Benaco	56	42	47	100	122
Tregnago	64	44	52	100	131
Trevenueolo	60	53	58	100	96
Valeggio sul Mincio	67	37	44	100	109
Velo Veronese	57	39	46	100	132
Verona	83	35	52	95	108
Veronella	43	32	37	100	100
Vestenanova	70	66	68	100	157
Vigasio	61	39	51	100	98
Villa Bartolomea	53	38	44	100	107
Villafranca di Verona	45	34	41	100	97
Zevio	72	51	64	51	100
Zimella	40	30	34	100	106

SERVIZIO DI ALERT EX-POST

Indice SPEI3 nella Provincia di Verona

del 10-05-2026

Mappa della Provincia con evidenziati eventuali superamenti soglia (in rosso)

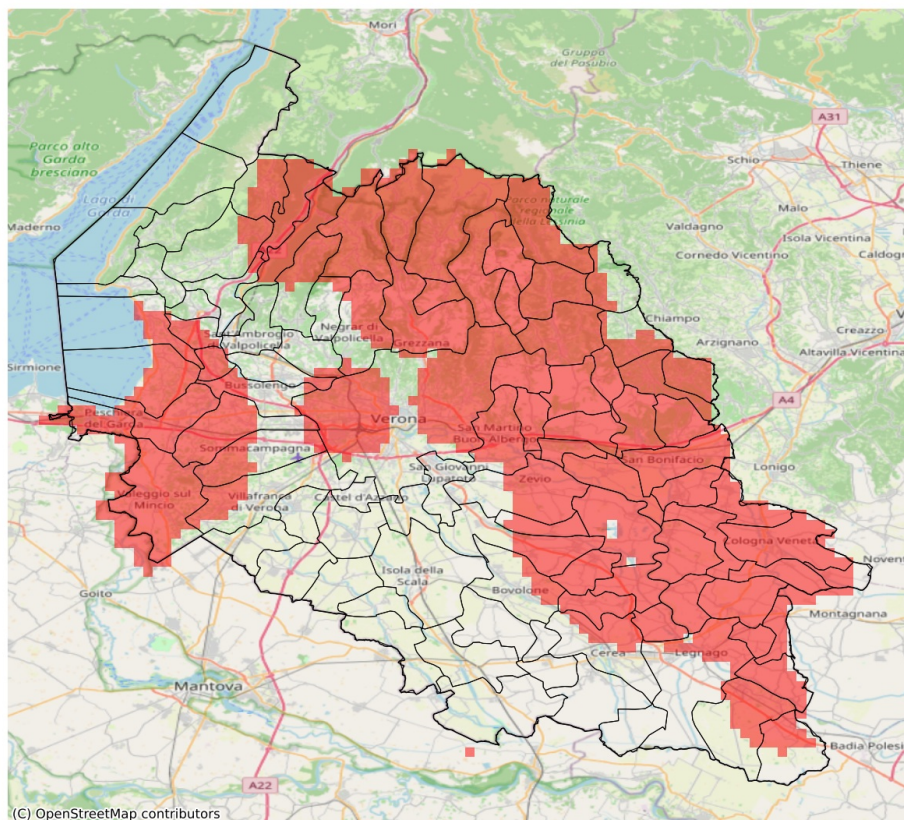

I dati riportati nelle tabelle (valori delle variabili meteorologiche e porzioni comunali interessate dall'avversità) sono elaborati tenendo conto delle sole aree ad uso agricolo al di sotto dei 1200m. Viene data visibilità solamente ai comuni la cui area agricola interessata dall'avversità in oggetto è superiore al 5%. L'indicatore SPEI evidenzia condizioni di siccità agricola in base ai valori di precipitazione ed evapotraspirazione accumulati nei 3 mesi precedenti alla data indicata in tabella.

Indice SPEI 3 mesi del 10-05-2026				
Comune	Max	Min	Media	Porzione comunale interessata (%)
Affi	-1.28	-1.56	-1.43	19
Albaredo d'Adige	-1.67	-1.72	-1.71	100
Angiari	-1.47	-1.67	-1.58	88
Arcole	-1.69	-1.72	-1.7	100
Badia Calavena	-1.77	-1.83	-1.8	100
Bardolino	-1.46	-1.58	-1.55	81
Belfiore	-1.66	-1.85	-1.75	100
Bevilacqua	-1.56	-1.7	-1.62	100
Bonavigo	-1.59	-1.72	-1.69	100
Boschi Sant'Anna	-1.56	-1.69	-1.62	100
Bosco Chiesanuova	-1.87	-1.89	-1.89	100
Bovolone	-1.26	-1.56	-1.41	19
Brentino Belluno	-1.55	-1.68	-1.65	100
Bussolengo	-1.37	-1.59	-1.49	49
Caldiero	-1.64	-1.85	-1.75	100
Caprino Veronese	-1.25	-1.55	-1.43	14
Castagnaro	-1.29	-1.59	-1.44	40
Castelnuovo del Garda	-1.53	-1.59	-1.59	100
Cavaion Veronese	-1.47	-1.58	-1.54	90
Cazzano di Tramigna	-1.62	-1.85	-1.76	100
Cerea	-1.37	-1.59	-1.45	21
Cerro Veronese	-1.83	-1.89	-1.87	100
Cologna Veneta	-1.5	-1.72	-1.68	100
Cognola ai Colli	-1.66	-1.85	-1.81	100
Dolcè	-1.35	-1.68	-1.57	68
Erbezzo	-1.78	-1.89	-1.8	100
Ferrara di Monte Baldo	-1.53	-1.68	-1.59	100
Fumane	-1.25	-1.68	-1.44	35
Grezzana	-1.48	-1.88	-1.76	97
Illasi	-1.62	-1.85	-1.72	100
Isola Rizza	-1.54	-1.67	-1.61	100
Lavagno	-1.57	-1.66	-1.62	100
Lazise	-1.56	-1.59	-1.58	100
Legnago	-1.3	-1.71	-1.45	30
Marano di Valpolicella	-1.29	-1.64	-1.39	12
Mezzane di Sotto	-1.57	-1.68	-1.61	100
Minerbe	-1.64	-1.72	-1.7	100
Montecchia di Crosara	-1.6	-1.85	-1.72	100

Indice SPEI 3 mesi del 10-05-2026				
Comune	Max	Min	Media	Porzione comunale interessata (%)
Monteforte d'Alpone	-1.61	-1.85	-1.75	100
Negrar di Valpolicella	-1.36	-1.78	-1.52	52
Oppeano	-1.3	-1.64	-1.48	49
Palù	-1.4	-1.64	-1.55	77
Pastrengo	-1.49	-1.59	-1.55	94
Pescantina	-1.36	-1.56	-1.44	28
Peschiera del Garda	-1.47	-1.54	-1.52	65
Pressana	-1.57	-1.72	-1.68	100
Ronco all'Adige	-1.59	-1.72	-1.67	100
Roncà	-1.59	-1.84	-1.64	100
Roverchiara	-1.59	-1.72	-1.66	100
Roveredo di Guà	-1.45	-1.67	-1.55	77
Roverè Veronese	-1.82	-1.89	-1.88	100
San Bonifacio	-1.62	-1.85	-1.74	100
San Giovanni Ilarione	-1.45	-1.79	-1.56	62
San Martino Buon Albergo	-1.46	-1.66	-1.56	81
San Mauro di Saline	-1.8	-1.89	-1.84	100
San Pietro di Morubio	-1.45	-1.67	-1.58	91
San Pietro in Cariano	-1.29	-1.51	-1.41	19
Sant'Ambrogio di Valpolicella	-1.25	-1.52	-1.38	9
Sant'Anna d'Alfaedo	-1.64	-1.79	-1.72	100
Selva di Progno	-1.62	-1.89	-1.79	100
Soave	-1.85	-1.85	-1.85	100
Sommacampagna	-1.41	-1.59	-1.5	61
Sona	-1.41	-1.59	-1.56	88
Terrazzo	-1.51	-1.59	-1.59	100
Tregnago	-1.58	-1.8	-1.7	100
Valeggio sul Mincio	-1.44	-1.59	-1.53	92
Velo Veronese	-1.82	-1.89	-1.87	100
Verona	-1.39	-1.86	-1.52	60
Veronella	-1.69	-1.72	-1.72	100
Vestenanova	-1.46	-1.64	-1.51	21
Villa Bartolomea	-1.3	-1.59	-1.44	41
Villafranca di Verona	-1.39	-1.54	-1.46	30
Zevio	-1.34	-1.72	-1.54	63
Zimella	-1.7	-1.72	-1.72	100