

SERVIZIO DI ALERT EX-POST

Vento forte nella Provincia di Verona

del 08-05-2026

Mappa della Provincia con evidenziati eventuali superamenti soglia (in rosso)



I dati riportati nelle tabelle (valori delle variabili meteorologiche e porzioni comunali interessate dall'avversità) sono elaborati tenendo conto delle sole aree ad uso agricolo al di sotto dei 1200m. Viene data visibilità solamente ai comuni la cui area agricola interessata dall'avversità in oggetto è superiore al 5%. I valori di vento riportati sono a 10m.

Vento forte (m/s) del 08-05-2026				
Comune	Max	Min	Media	Porzione comunale interessata (%)
Castagnaro	14	9	11	13
Terrazzo	14	7	9	8

SERVIZIO DI ALERT EX-POST

Siccità (PGRA2023) nella Provincia di Verona

del 08-05-2026

Mappa della Provincia con evidenziati eventuali superamenti soglia (in rosso)

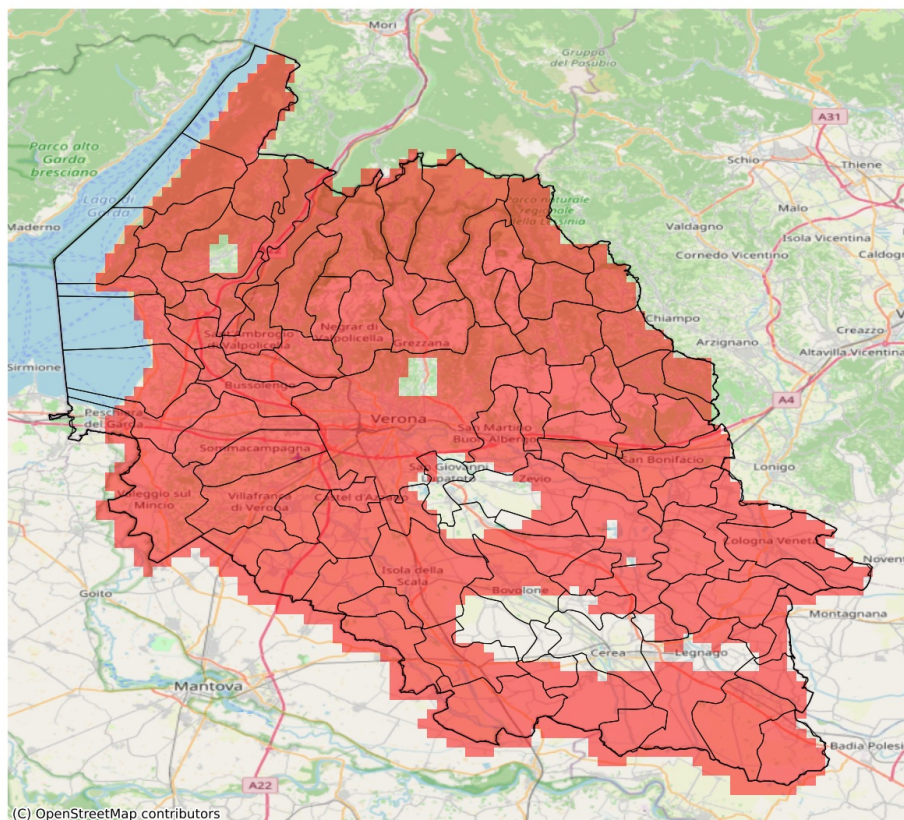

I dati riportati nelle tabelle (valori delle variabili meteorologiche e porzioni comunali interessate dall'avversità) sono elaborati tenendo conto delle sole aree ad uso agricolo al di sotto dei 1200m. Viene data visibilità solamente ai comuni la cui area agricola interessata dall'avversità in oggetto è superiore al 5%.

Precipitazione cumulata in 30 giorni (mm) dal 09-04-2026 al 08-05-2026					
Comune	Max	Min	Media	Porzione comunale interessata (%)	Media 5 anni
Affi	73	60	67	100	117
Albaredo d'Adige	44	33	38	100	89
Angiari	62	47	54	62	83
Arcole	42	34	39	100	100
Badia Calavena	60	36	47	100	134
Bardolino	63	52	59	100	109
Belfiore	53	40	45	100	106
Bevilacqua	57	41	49	93	90
Bonavigo	53	36	46	100	89
Boschi Sant'Anna	57	49	54	85	87
Bosco Chiesanuova	42	37	40	100	127
Bovolone	82	52	61	59	90
Brentino Belluno	60	50	53	100	117
Brenzone sul Garda	53	48	50	100	111
Bussolengo	51	37	44	100	106
Buttapietra	62	45	53	85	90
Caldiero	54	41	48	100	107
Caprino Veronese	89	48	66	83	112
Casaleone	61	37	43	94	84
Castagnaro	44	38	41	100	97
Castel d'Azzano	49	37	41	100	91
Castelnuovo del Garda	73	43	52	100	106
Cavaion Veronese	66	57	61	100	108
Cazzano di Tramigna	61	43	50	100	112
Cerea	71	37	52	49	82
Cerro Veronese	43	39	41	100	125
Cologna Veneta	40	29	34	100	96
Colognola ai Colli	52	40	44	100	107
Concamarise	80	52	69	11	87
Costermano sul Garda	69	40	54	100	116
Dolcè	71	49	58	100	116
Erbezzo	47	39	42	100	119
Erbè	58	51	54	100	91
Ferrara di Monte Baldo	57	54	56	100	104
Fumane	59	45	52	100	112
Garda	59	42	49	100	117
Gazzo Veronese	51	38	44	100	87
Grezzana	62	38	45	100	122
Illasi	56	43	47	100	110
Isola Rizza	57	46	52	91	84

Precipitazione cumulata in 30 giorni (mm) dal 09-04-2026 al 08-05-2026					
Comune	Max	Min	Media	Porzione comunale interessata (%)	Media 5 anni
Isola della Scala	61	50	55	98	92
Lavagno	58	44	50	100	106
Lazise	65	51	59	100	105
Legnago	59	37	46	81	82
Malcesine	54	49	52	100	93
Marano di Valpolicella	60	45	51	100	106
Mezzane di Sotto	50	44	47	100	112
Minerbe	55	36	45	100	94
Montecchia di Crosara	59	39	48	100	116
Monteforte d'Alpone	45	38	41	100	114
Mozzecane	47	39	43	100	101
Negrar di Valpolicella	60	38	48	100	107
Nogara	74	44	53	80	89
Nogarole Rocca	58	44	50	100	99
Oppeano	69	49	56	80	92
Palù	67	51	58	71	95
Pastrengo	59	48	54	100	104
Pescantina	57	43	49	100	107
Peschiera del Garda	85	62	79	20	115
Povegliano Veronese	52	35	43	100	96
Pressana	43	35	37	100	93
Rivoli Veronese	76	59	69	100	117
Ronco all'Adige	56	39	47	100	95
Roncà	53	42	47	100	123
Roverchiara	57	39	49	95	86
Roveredo di Guà	42	35	39	100	95
Roverè Veronese	45	39	42	100	128
Salizzole	82	52	66	21	89
San Bonifacio	43	34	40	100	107
San Giovanni Ilarione	65	54	60	100	127
San Giovanni Lupatoto	71	53	63	23	91
San Martino Buon Albergo	70	45	57	82	102
San Mauro di Saline	47	36	41	100	123
San Pietro di Morubio	68	51	58	44	85
San Pietro in Cariano	60	46	54	100	107
San Zeno di Montagna	53	41	47	100	116
Sanguinetto	69	42	52	73	84
Sant'Ambrogio di Valpolicella	68	51	58	100	112
Sant'Anna d'Alfaedo	51	38	46	100	120
Selva di Progno	66	50	60	100	149

Precipitazione cumulata in 30 giorni (mm) dal 09-04-2026 al 08-05-2026					
Comune	Max	Min	Media	Porzione comunale interessata (%)	Media 5 anni
Soave	48	41	43	100	112
Sommacampagna	43	33	39	100	104
Sona	50	35	42	100	104
Sorgà	56	47	51	100	86
Terrazzo	58	40	46	88	89
Torri del Benaco	53	40	44	100	119
Tregnago	61	42	50	100	121
Trevenueolo	59	52	57	100	95
Valeggio sul Mincio	66	36	42	100	112
Velo Veronese	53	36	42	100	126
Verona	82	34	51	89	103
Veronella	41	31	36	100	94
Vestenanova	66	62	64	100	148
Vigasio	60	38	50	100	97
Villa Bartolomea	52	37	43	100	93
Villafranca di Verona	44	33	40	100	97
Zevio	71	49	62	50	96
Zimella	38	29	33	100	99

SERVIZIO DI ALERT EX-POST

Indice SPEI3 nella Provincia di Verona

del 08-05-2026

Mappa della Provincia con evidenziati eventuali superamenti soglia (in rosso)

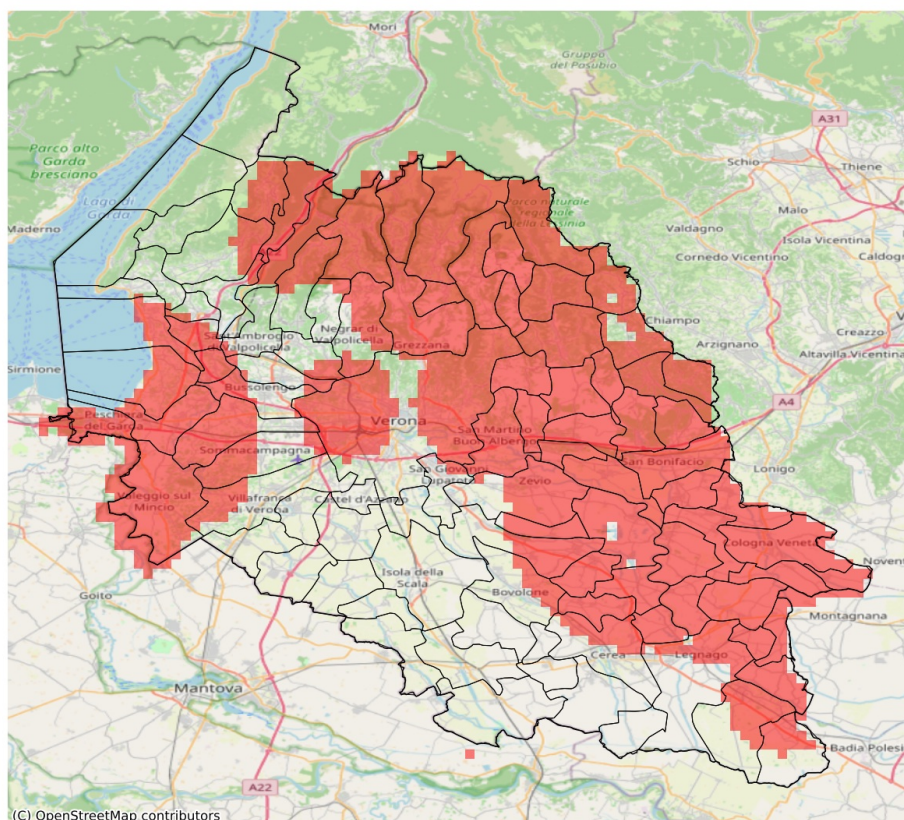

I dati riportati nelle tabelle (valori delle variabili meteorologiche e porzioni comunali interessate dall'avversità) sono elaborati tenendo conto delle sole aree ad uso agricolo al di sotto dei 1200m. Viene data visibilità solamente ai comuni la cui area agricola interessata dall'avversità in oggetto è superiore al 5%. L'indicatore SPEI evidenzia condizioni di siccità agricola in base ai valori di precipitazione ed evapotraspirazione accumulati nei 3 mesi precedenti alla data indicata in tabella.

Indice SPEI 3 mesi del 08-05-2026				
Comune	Max	Min	Media	Porzione comunale interessata (%)
Affi	-1.31	-1.58	-1.45	38
Albaredo d'Adige	-1.7	-1.75	-1.74	100
Angiari	-1.49	-1.7	-1.6	96
Arcole	-1.71	-1.75	-1.72	100
Badia Calavena	-1.81	-1.88	-1.85	100
Bardolino	-1.48	-1.61	-1.57	93
Belfiore	-1.67	-1.86	-1.76	100
Bevilacqua	-1.58	-1.73	-1.65	100
Bonavigo	-1.62	-1.75	-1.71	100
Boschi Sant'Anna	-1.58	-1.72	-1.65	100
Bosco Chiesanuova	-1.91	-1.93	-1.93	100
Bovolone	-1.27	-1.58	-1.42	24
Brentino Belluno	-1.58	-1.72	-1.69	100
Bussolengo	-1.39	-1.61	-1.51	59
Caldiero	-1.65	-1.86	-1.76	100
Caprino Veronese	-1.29	-1.58	-1.45	20
Castagnaro	-1.29	-1.59	-1.44	40
Castelnuovo del Garda	-1.56	-1.61	-1.61	100
Cavaion Veronese	-1.5	-1.61	-1.56	100
Cazzano di Tramigna	-1.62	-1.86	-1.77	100
Cerea	-1.38	-1.61	-1.45	24
Cerro Veronese	-1.87	-1.93	-1.91	100
Cologna Veneta	-1.56	-1.75	-1.71	100
Cognola ai Colli	-1.66	-1.86	-1.82	100
Costermano sul Garda	-1.45	-1.51	-1.47	9
Dolcè	-1.36	-1.72	-1.6	74
Erbezzo	-1.81	-1.93	-1.84	100
Ferrara di Monte Baldo	-1.55	-1.71	-1.62	100
Fumane	-1.25	-1.72	-1.46	35
Grezzana	-1.5	-1.92	-1.79	100
Illasi	-1.62	-1.86	-1.73	100
Isola Rizza	-1.56	-1.7	-1.63	100
Lavagno	-1.58	-1.67	-1.63	100
Lazise	-1.59	-1.61	-1.61	100
Legnago	-1.3	-1.73	-1.46	32
Marano di Valpolicella	-1.31	-1.67	-1.4	12
Mezzane di Sotto	-1.59	-1.7	-1.63	100
Minerbe	-1.67	-1.75	-1.73	100

Indice SPEI 3 mesi del 08-05-2026				
Comune	Max	Min	Media	Porzione comunale interessata (%)
Montecchia di Crosara	-1.61	-1.86	-1.73	100
Monteforte d'Alpone	-1.62	-1.86	-1.76	100
Negrar di Valpolicella	-1.37	-1.81	-1.54	62
Oppeano	-1.3	-1.66	-1.49	52
Palù	-1.41	-1.66	-1.57	84
Pastrengo	-1.51	-1.61	-1.57	100
Pescantina	-1.39	-1.59	-1.46	39
Peschiera del Garda	-1.49	-1.57	-1.54	90
Pressana	-1.63	-1.75	-1.72	100
Rivoli Veronese	-1.22	-1.55	-1.39	8
Ronco all'Adige	-1.61	-1.75	-1.69	100
Roncà	-1.61	-1.86	-1.65	100
Roverchiara	-1.62	-1.74	-1.68	100
Roveredo di Guà	-1.5	-1.7	-1.6	100
Roverè Veronese	-1.85	-1.93	-1.92	100
San Bonifacio	-1.63	-1.86	-1.75	100
San Giovanni Ilarione	-1.47	-1.8	-1.58	85
San Giovanni Lupatoto	-1.32	-1.5	-1.42	13
San Martino Buon Albergo	-1.47	-1.66	-1.57	93
San Mauro di Saline	-1.83	-1.93	-1.88	100
San Pietro di Morubio	-1.46	-1.7	-1.59	97
San Pietro in Cariano	-1.31	-1.52	-1.43	31
Sant'Ambrogio di Valpolicella	-1.25	-1.54	-1.4	17
Sant'Anna d'Alfaedo	-1.67	-1.84	-1.76	100
Selva di Progno	-1.66	-1.93	-1.84	100
Soave	-1.86	-1.86	-1.86	100
Sommacampagna	-1.42	-1.61	-1.53	65
Sona	-1.42	-1.61	-1.58	90
Terrazzo	-1.51	-1.59	-1.59	100
Tregnago	-1.6	-1.83	-1.73	100
Valeggio sul Mincio	-1.47	-1.61	-1.56	95
Velo Veronese	-1.88	-1.93	-1.91	100
Verona	-1.41	-1.9	-1.53	68
Veronella	-1.71	-1.75	-1.75	100
Vestenanova	-1.48	-1.68	-1.54	89
Villa Bartolomea	-1.3	-1.59	-1.44	41
Villafranca di Verona	-1.41	-1.57	-1.48	30
Zevio	-1.35	-1.73	-1.56	70
Zimella	-1.72	-1.75	-1.74	100