

## SERVIZIO DI ALERT EX-POST

### Vento forte nella Provincia di Verona

del 05-05-2026

Mappa della Provincia con evidenziati eventuali superamenti soglia (in rosso)

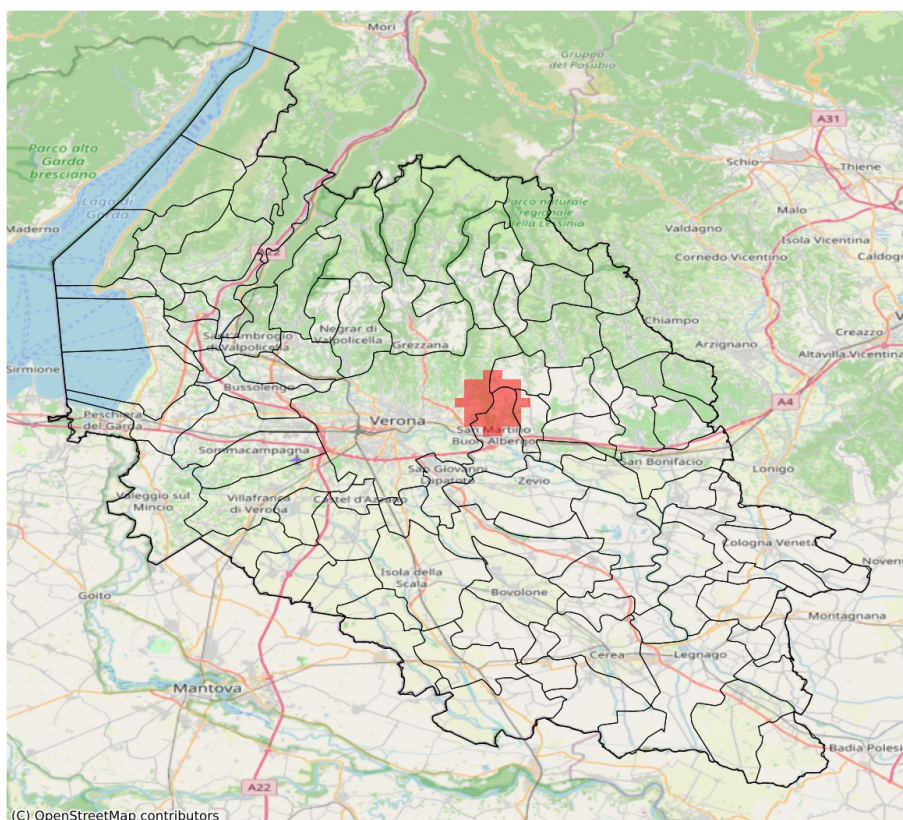

I dati riportati nelle tabelle (valori delle variabili meteorologiche e porzioni comunali interessate dall'avversità) sono elaborati tenendo conto delle sole aree ad uso agricolo al di sotto dei 1200m. Viene data visibilità solamente ai comuni la cui area agricola interessata dall'avversità in oggetto è superiore al 5%. I valori di vento riportati sono a 10m.

Vento forte (m/s) del 05-05-2026				
Comune	Max	Min	Media	Porzione comunale interessata (%)
Lavagno	14	12	13	29
Mezzane di Sotto	14	11	13	36
San Martino Buon Albergo	14	10	12	35
Verona	14	7	10	7

## SERVIZIO DI ALERT EX-POST

**Siccità (PGRA2023) nella Provincia di Verona**

**del 05-05-2026**

**Mappa della Provincia con evidenziati eventuali superamenti soglia (in rosso)**

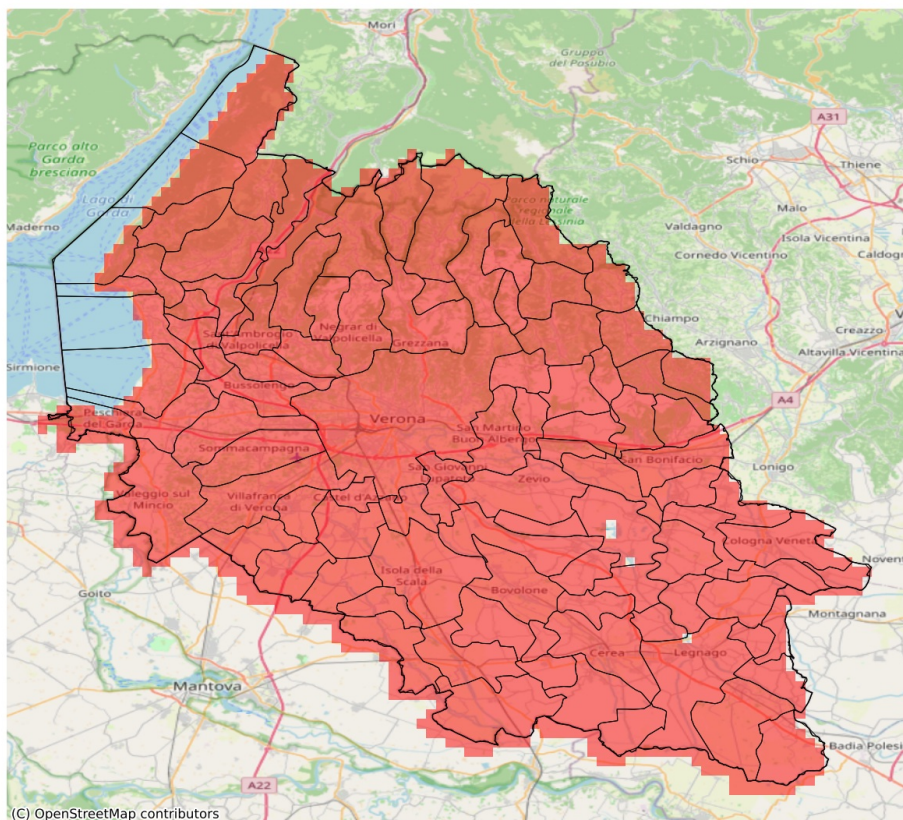

I dati riportati nelle tabelle (valori delle variabili meteorologiche e porzioni comunali interessate dall'avversità) sono elaborati tenendo conto delle sole aree ad uso agricolo al di sotto dei 1200m. Viene data visibilità solamente ai comuni la cui area agricola interessata dall'avversità in oggetto è superiore al 5%.

Precipitazione cumulata in 30 giorni (mm) dal 06-04-2026 al 05-05-2026					
Comune	Max	Min	Media	Porzione comunale interessata (%)	Media 5 anni
Affi	48	41	44	100	101
Albaredo d'Adige	34	28	31	100	74
Angiari	37	32	34	100	72
Arcole	32	28	30	100	84
Badia Calavena	47	30	37	100	119
Bardolino	43	39	41	100	95
Belfiore	37	28	32	100	88
Bevilacqua	36	29	33	100	80
Bonavigo	33	29	32	100	75
Boschi Sant'Anna	35	32	33	100	76
Bosco Chiesanuova	35	29	33	100	111
Bovolone	40	34	37	100	77
Brentino Belluno	36	24	29	100	97
Brenzone sul Garda	28	24	26	100	96
Bussolengo	40	32	36	100	94
Buttapietra	42	33	37	100	76
Caldiero	34	26	31	100	91
Caprino Veronese	48	29	40	100	95
Casaleone	40	34	36	100	72
Castagnaro	44	35	39	100	83
Castel d'Azzano	38	31	34	100	77
Castelnuovo del Garda	48	36	41	100	94
Cavaion Veronese	44	39	41	100	95
Cazzano di Tramigna	42	29	34	100	96
Cerea	40	35	37	100	72
Cerro Veronese	35	33	34	100	110
Cologna Veneta	29	25	28	100	85
Colognola ai Colli	31	26	28	100	91
Concamarise	38	35	37	100	75
Costermano sul Garda	46	26	38	100	98
Dolcè	47	25	34	100	98
Erbezzo	32	27	30	100	102
Erbè	40	36	37	100	79
Ferrara di Monte Baldo	30	28	29	100	88
Fumane	48	29	39	100	95
Garda	40	31	35	100	98
Gazzo Veronese	40	34	36	100	74
Grezzana	44	30	35	100	107
Illasi	39	26	31	100	95
Isola Rizza	40	34	36	100	73

Precipitazione cumulata in 30 giorni (mm) dal 06-04-2026 al 05-05-2026					
Comune	Max	Min	Media	Porzione comunale interessata (%)	Media 5 anni
Isola della Scala	41	33	37	100	78
Lavagno	35	27	30	100	92
Lazise	46	38	42	100	92
Legnago	45	32	36	100	71
Malcesine	31	25	29	100	79
Marano di Valpolicella	49	35	41	100	92
Mezzane di Sotto	36	28	32	100	98
Minerbe	34	28	32	100	82
Montecchia di Crosara	39	26	31	100	98
Monteforte d'Alpone	31	26	28	100	94
Mozzecane	39	32	36	100	86
Negrar di Valpolicella	49	30	39	100	92
Nogara	38	34	36	100	78
Nogarole Rocca	40	34	38	100	84
Oppeano	44	35	39	100	78
Palù	46	39	42	100	81
Pastrengo	42	37	40	100	92
Pescantina	46	36	40	100	94
Peschiera del Garda	61	46	54	100	102
Povegliano Veronese	40	31	36	100	82
Pressana	30	26	28	100	82
Rivoli Veronese	48	37	44	100	101
Ronco all'Adige	41	31	35	100	79
Roncà	34	27	30	100	105
Roverchiara	38	31	34	100	72
Roveredo di Guà	28	24	27	100	86
Roverè Veronese	35	32	34	100	113
Salizzole	40	34	36	100	77
San Bonifacio	31	27	29	100	89
San Giovanni Ilarione	46	36	41	100	108
San Giovanni Lupatoto	45	36	40	100	77
San Martino Buon Albergo	44	25	34	100	88
San Mauro di Saline	34	30	32	100	109
San Pietro di Morubio	38	33	36	100	73
San Pietro in Cariano	49	39	45	100	94
San Zeno di Montagna	33	24	28	100	98
Sanguinetto	38	34	36	100	73
Sant'Ambrogio di Valpolicella	50	38	45	100	98
Sant'Anna d'Alfaedo	35	28	31	100	101
Selva di Progno	52	42	48	100	131

Precipitazione cumulata in 30 giorni (mm) dal 06-04-2026 al 05-05-2026					
Comune	Max	Min	Media	Porzione comunale interessata (%)	Media 5 anni
Soave	32	26	29	100	92
Sommacampagna	38	28	34	100	91
Sona	41	29	36	100	92
Sorgà	40	36	37	100	75
Terrazzo	42	34	37	100	76
Torri del Benaco	31	24	27	100	98
Tregnago	43	31	35	100	105
Trevenueolo	41	36	38	100	82
Valeggio sul Mincio	48	30	36	100	98
Velo Veronese	45	30	35	100	113
Verona	56	25	38	100	89
Veronella	32	27	29	100	79
Vestenanova	49	44	46	100	128
Vigasio	42	32	38	100	82
Villa Bartolomea	46	36	41	100	79
Villafranca di Verona	39	28	35	100	84
Zevio	47	32	41	100	82
Zimella	31	25	28	100	87

## SERVIZIO DI ALERT EX-POST

### Indice SPEI3 nella Provincia di Verona

del 05-05-2026

Mappa della Provincia con evidenziati eventuali superamenti soglia (in rosso)

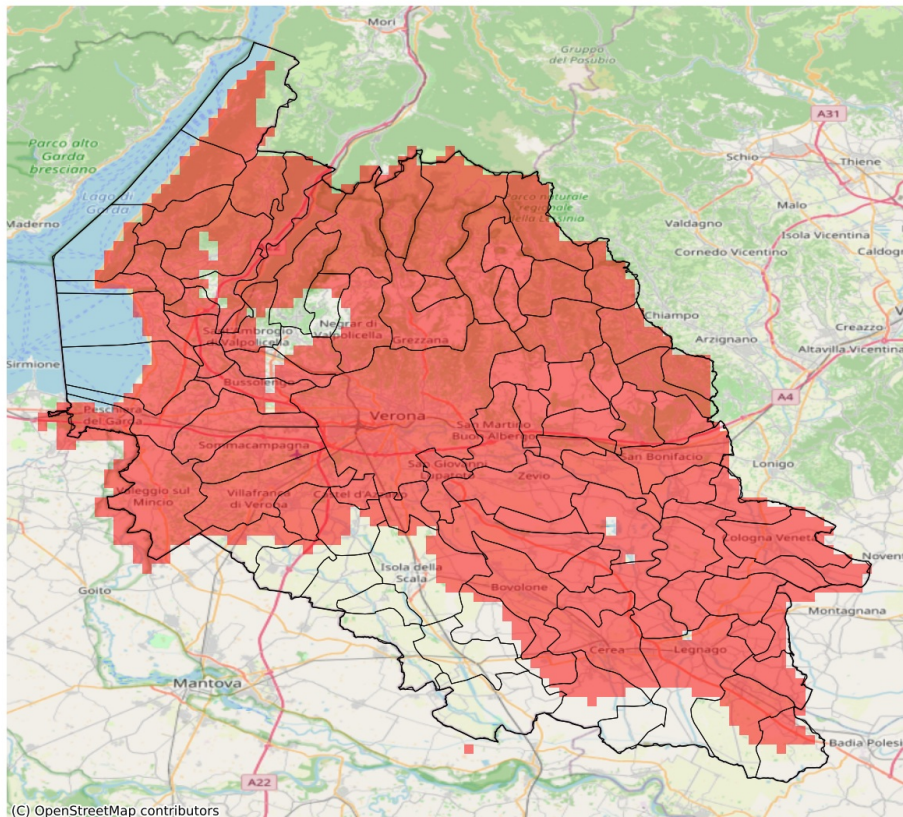

I dati riportati nelle tabelle (valori delle variabili meteorologiche e porzioni comunali interessate dall'avversità) sono elaborati tenendo conto delle sole aree ad uso agricolo al di sotto dei 1200m. Viene data visibilità solamente ai comuni la cui area agricola interessata dall'avversità in oggetto è superiore al 5%. L'indicatore SPEI evidenzia condizioni di siccità agricola in base ai valori di precipitazione ed evapotraspirazione accumulati nei 3 mesi precedenti alla data indicata in tabella.

Indice SPEI 3 mesi del 05-05-2026				
Comune	Max	Min	Media	Porzione comunale interessata (%)
Affi	-1.48	-1.79	-1.62	94
Albaredo d'Adige	-1.79	-1.83	-1.81	100
Angiari	-1.66	-1.8	-1.73	100
Arcole	-1.74	-1.92	-1.82	100
Badia Calavena	-1.82	-1.87	-1.86	100
Bardolino	-1.64	-1.8	-1.76	100
Belfiore	-1.83	-2.07	-1.95	100
Bevilacqua	-1.66	-1.76	-1.71	100
Bonavigo	-1.72	-1.8	-1.78	100
Boschi Sant'Anna	-1.68	-1.76	-1.72	100
Bosco Chiesanuova	-1.91	-1.92	-1.92	100
Bovolone	-1.48	-1.74	-1.61	97
Brentino Belluno	-1.75	-1.91	-1.87	100
Brenzone sul Garda	-1.69	-1.72	-1.72	100
Bussolengo	-1.49	-1.76	-1.62	98
Buttapietra	-1.47	-1.69	-1.56	88
Caldiero	-1.88	-2.07	-1.97	100
Caprino Veronese	-1.42	-1.78	-1.59	91
Casaleone	-1.42	-1.59	-1.49	39
Castagnaro	-1.27	-1.59	-1.43	40
Castel d'Azzano	-1.49	-1.59	-1.53	95
Castelnuovo del Garda	-1.71	-1.8	-1.74	100
Cavaion Veronese	-1.68	-1.8	-1.75	100
Cazzano di Tramigna	-1.86	-2.07	-1.99	100
Cerea	-1.39	-1.76	-1.56	60
Cerro Veronese	-1.88	-1.92	-1.91	100
Cologna Veneta	-1.62	-1.79	-1.74	100
Cognola ai Colli	-1.89	-2.07	-2.03	100
Concamarise	-1.48	-1.65	-1.56	84
Costermano sul Garda	-1.56	-1.71	-1.61	100
Dolcè	-1.53	-1.91	-1.78	100
Erbezzo	-1.84	-1.92	-1.86	100
Ferrara di Monte Baldo	-1.75	-1.91	-1.81	100
Fumane	-1.39	-1.91	-1.6	50
Garda	-1.58	-1.69	-1.61	100
Grezzana	-1.64	-1.91	-1.83	100
Illasi	-1.81	-2.07	-1.95	100
Isola Rizza	-1.73	-1.8	-1.77	100

Indice SPEI 3 mesi del 05-05-2026				
Comune	Max	Min	Media	Porzione comunale interessata (%)
Isola della Scala	-1.35	-1.6	-1.46	33
Lavagno	-1.85	-1.91	-1.9	100
Lazise	-1.76	-1.8	-1.79	100
Legnago	-1.28	-1.78	-1.55	59
Malcesine	-1.61	-1.69	-1.64	100
Marano di Valpolicella	-1.44	-1.72	-1.5	23
Mezzane di Sotto	-1.81	-1.91	-1.88	100
Minerbe	-1.74	-1.8	-1.78	100
Montecchia di Crosara	-1.76	-2.07	-1.93	100
Monteforte d'Alpone	-1.76	-2.07	-1.95	100
Mozzecane	-1.34	-1.56	-1.47	45
Negrar di Valpolicella	-1.47	-1.84	-1.63	83
Nogaro Rocca	-1.28	-1.5	-1.42	10
Oppeano	-1.49	-1.8	-1.66	99
Palù	-1.6	-1.82	-1.73	100
Pastrengo	-1.63	-1.79	-1.72	100
Pescantina	-1.48	-1.68	-1.58	86
Peschiera del Garda	-1.68	-1.76	-1.73	100
Povegliano Veronese	-1.5	-1.56	-1.52	100
Pressana	-1.69	-1.79	-1.76	100
Rivoli Veronese	-1.42	-1.73	-1.54	79
Ronco all'Adige	-1.78	-1.94	-1.82	100
Roncà	-1.76	-2.06	-1.84	100
Roverchiara	-1.76	-1.8	-1.79	100
Roveredo di Guà	-1.59	-1.73	-1.66	100
Roverè Veronese	-1.88	-1.92	-1.91	100
Salizzole	-1.41	-1.56	-1.48	29
San Bonifacio	-1.74	-2.07	-1.89	100
San Giovanni Ilarione	-1.58	-2.03	-1.76	100
San Giovanni Lupatoto	-1.5	-1.82	-1.67	100
San Martino Buon Albergo	-1.78	-1.91	-1.88	100
San Mauro di Saline	-1.87	-1.92	-1.89	100
San Pietro di Morubio	-1.66	-1.8	-1.75	100
San Pietro in Cariano	-1.4	-1.66	-1.55	69
San Zeno di Montagna	-1.66	-1.72	-1.69	100
Sanguinetto	-1.48	-1.58	-1.51	65
Sant'Ambrogio di Valpolicella	-1.39	-1.69	-1.52	57
Sant'Anna d'Alfaedo	-1.72	-1.91	-1.84	100
Selva di Progno	-1.67	-1.92	-1.83	100
Soave	-2.07	-2.07	-2.07	100

Indice SPEI 3 mesi del 05-05-2026				
Comune	Max	Min	Media	Porzione comunale interessata (%)
Sommacampagna	-1.53	-1.71	-1.61	100
Sona	-1.53	-1.71	-1.68	100
Terrazzo	-1.59	-1.69	-1.62	100
Torri del Benaco	-1.58	-1.72	-1.65	100
Tregnago	-1.7	-1.88	-1.84	100
Valeggio sul Mincio	-1.46	-1.72	-1.6	97
Velo Veronese	-1.86	-1.92	-1.9	100
Verona	-1.51	-1.91	-1.73	100
Veronella	-1.79	-1.83	-1.81	100
Vestenanova	-1.52	-1.71	-1.61	100
Vigasio	-1.37	-1.58	-1.49	61
Villa Bartolomea	-1.28	-1.62	-1.45	46
Villafranca di Verona	-1.51	-1.64	-1.56	100
Zevio	-1.6	-1.94	-1.78	100
Zimella	-1.73	-1.83	-1.77	100