

## SERVIZIO DI ALERT EX-POST

**Siccità (PGRA2023) nella Provincia di Verona**

**del 03-05-2026**

**Mappa della Provincia con evidenziati eventuali superamenti soglia (in rosso)**

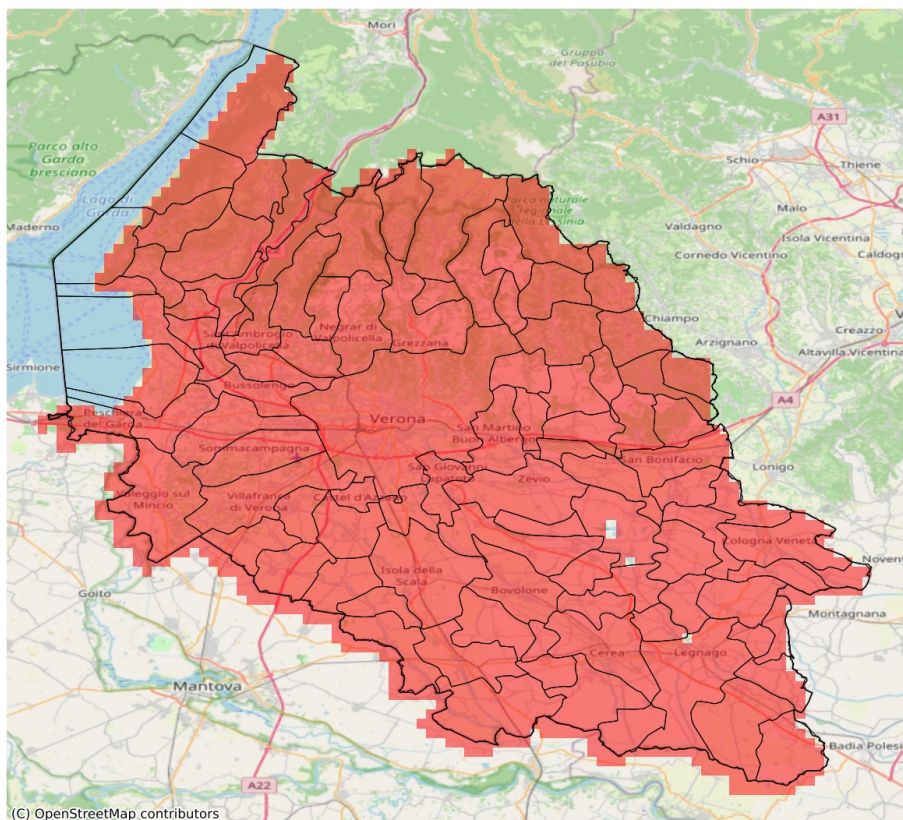

I dati riportati nelle tabelle (valori delle variabili meteorologiche e porzioni comunali interessate dall'avversità) sono elaborati tenendo conto delle sole aree ad uso agricolo al di sotto dei 1200m. Viene data visibilità solamente ai comuni la cui area agricola interessata dall'avversità in oggetto è superiore al 5%.

Precipitazione cumulata in 30 giorni (mm) dal 04-04-2026 al 03-05-2026					
Comune	Max	Min	Media	Porzione comunale interessata (%)	Media 5 anni
Affi	40	34	37	100	96
Albaredo d'Adige	27	21	24	100	67
Angiari	31	25	27	100	65
Arcole	25	22	24	100	78
Badia Calavena	36	19	26	100	113
Bardolino	36	31	33	100	90
Belfiore	31	22	25	100	82
Bevilacqua	28	23	26	100	70
Bonavigo	26	22	25	100	66
Boschi Sant'Anna	27	24	26	100	68
Bosco Chiesanuova	26	21	24	100	106
Bovolone	34	28	31	100	70
Brentino Belluno	28	19	22	100	93
Brenzone sul Garda	23	19	21	100	93
Bussolengo	33	25	29	100	91
Buttapietra	34	26	30	100	71
Caldiero	28	20	25	100	85
Caprino Veronese	41	23	33	100	91
Casaleone	34	28	30	100	66
Castagnaro	35	26	31	100	78
Castel d'Azzano	31	24	27	100	73
Castelnuovo del Garda	40	28	33	100	88
Cavaion Veronese	36	31	34	100	90
Cazzano di Tramigna	32	21	25	100	91
Cerea	34	28	31	100	65
Cerro Veronese	26	24	25	100	105
Cologna Veneta	23	19	21	100	79
Colognola ai Colli	24	19	22	100	86
Concamarise	32	29	31	100	68
Costermano sul Garda	38	22	32	100	94
Dolcè	39	19	27	100	94
Erbezzo	24	19	22	100	97
Erbè	33	29	30	100	71
Ferrara di Monte Baldo	23	22	23	100	84
Fumane	39	22	31	100	91
Garda	34	26	30	100	94
Gazzo Veronese	32	28	30	100	68
Grezzana	37	22	28	100	102
Illasi	29	20	23	100	91
Isola Rizza	33	28	30	100	66

Precipitazione cumulata in 30 giorni (mm) dal 04-04-2026 al 03-05-2026					
Comune	Max	Min	Media	Porzione comunale interessata (%)	Media 5 anni
Isola della Scala	34	26	30	100	71
Lavagno	28	20	22	100	87
Lazise	38	31	34	100	87
Legnago	37	25	29	100	65
Malcesine	25	20	23	100	77
Marano di Valpolicella	41	25	32	100	88
Mezzane di Sotto	28	21	24	100	94
Minerbe	27	22	25	100	70
Montecchia di Crosara	29	20	24	100	94
Monteforte d'Alpone	25	20	23	100	90
Mozzecane	33	27	30	100	82
Negrar di Valpolicella	42	21	31	100	88
Nogara	31	28	29	100	70
Nogarole Rocca	34	28	31	100	80
Oppeano	37	29	33	100	72
Palù	40	32	36	100	74
Pastrengo	34	30	32	100	88
Pescantina	39	30	33	100	91
Peschiera del Garda	52	39	45	100	96
Povegliano Veronese	34	25	30	100	78
Pressana	24	20	22	100	75
Rivoli Veronese	40	29	37	100	96
Ronco all'Adige	35	24	28	100	73
Roncà	26	21	23	100	99
Roverchiara	31	24	27	100	65
Roveredo di Guà	22	19	21	100	79
Roverè Veronese	26	22	25	100	108
Salizzole	34	28	30	100	69
San Bonifacio	25	22	24	100	84
San Giovanni Ilarione	35	27	31	100	102
San Giovanni Lupatoto	37	29	33	100	72
San Martino Buon Albergo	36	19	27	100	82
San Mauro di Saline	25	19	22	100	104
San Pietro di Morubio	32	27	29	100	66
San Pietro in Cariano	42	33	38	100	90
San Zeno di Montagna	28	20	23	100	94
Sanguinetto	33	28	30	100	66
Sant'Ambrogio di Valpolicella	41	31	36	100	94
Sant'Anna d'Alfaedo	25	21	23	100	95
Selva di Progno	40	31	36	100	125

Precipitazione cumulata in 30 giorni (mm) dal 04-04-2026 al 03-05-2026					
Comune	Max	Min	Media	Porzione comunale interessata (%)	Media 5 anni
Soave	24	20	22	100	88
Sommacampagna	32	21	27	100	87
Sona	33	22	28	100	88
Sorgà	33	29	30	100	68
Terrazzo	34	26	29	100	71
Torri del Benaco	26	20	23	100	94
Tregnago	32	21	26	100	100
Trevenueolo	34	29	32	100	76
Valeggio sul Mincio	40	25	30	100	94
Velo Veronese	34	19	25	100	108
Verona	49	19	30	100	84
Veronella	25	21	22	100	73
Vestenanova	38	33	35	100	120
Vigasio	34	26	31	100	77
Villa Bartolomea	38	26	32	100	73
Villafranca di Verona	33	22	29	100	80
Zevio	40	26	34	100	76
Zimella	25	19	22	100	82

## SERVIZIO DI ALERT EX-POST

### Indice SPEI3 nella Provincia di Verona

del 03-05-2026

Mappa della Provincia con evidenziati eventuali superamenti soglia (in rosso)

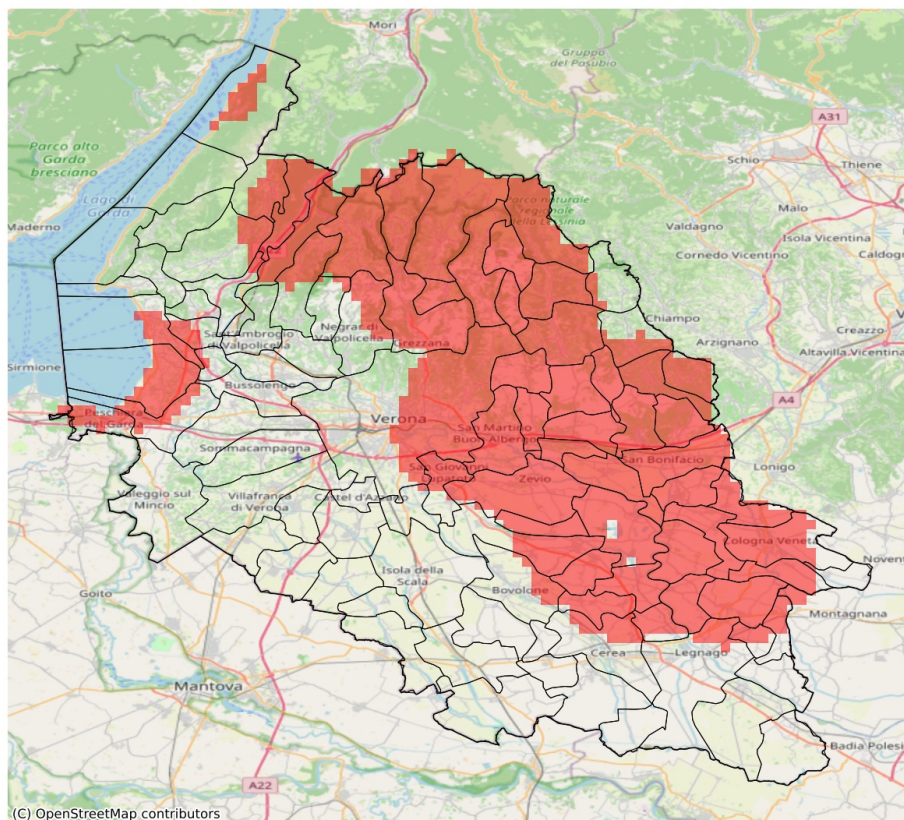

I dati riportati nelle tabelle (valori delle variabili meteorologiche e porzioni comunali interessate dall'avversità) sono elaborati tenendo conto delle sole aree ad uso agricolo al di sotto dei 1200m. Viene data visibilità solamente ai comuni la cui area agricola interessata dall'avversità in oggetto è superiore al 5%. L'indicatore SPEI evidenzia condizioni di siccità agricola in base ai valori di precipitazione ed evapotraspirazione accumulati nei 3 mesi precedenti alla data indicata in tabella.

Indice SPEI 3 mesi del 03-05-2026				
Comune	Max	Min	Media	Porzione comunale interessata (%)
Affi	-1.14	-1.52	-1.35	12
Albaredo d'Adige	-1.6	-1.64	-1.61	100
Angiari	-1.44	-1.6	-1.52	69
Arcole	-1.57	-1.73	-1.63	100
Badia Calavena	-1.6	-1.7	-1.65	100
Bardolino	-1.37	-1.52	-1.49	70
Belfiore	-1.64	-1.87	-1.75	100
Bevilacqua	-1.4	-1.57	-1.48	48
Bonavigo	-1.51	-1.6	-1.58	100
Boschi Sant'Anna	-1.43	-1.56	-1.5	60
Bosco Chiesanuova	-1.76	-1.79	-1.79	100
Bovolone	-1.29	-1.55	-1.42	18
Brentino Belluno	-1.51	-1.64	-1.61	100
Caldiero	-1.7	-1.87	-1.78	100
Caprino Veronese	-1.13	-1.51	-1.27	14
Castelnuovo del Garda	-1.43	-1.52	-1.47	35
Cavaion Veronese	-1.44	-1.52	-1.5	60
Cazzano di Tramigna	-1.64	-1.87	-1.79	100
Cerea	-1.11	-1.55	-1.33	16
Cerro Veronese	-1.69	-1.79	-1.74	100
Cologna Veneta	-1.39	-1.6	-1.54	75
Colognola ai Colli	-1.7	-1.87	-1.84	100
Dolcè	-1.23	-1.64	-1.52	68
Erbezzo	-1.67	-1.79	-1.7	100
Ferrara di Monte Baldo	-1.5	-1.64	-1.54	100
Fumane	-1.12	-1.64	-1.36	35
Grezzana	-1.43	-1.76	-1.63	91
Illasi	-1.64	-1.87	-1.75	100
Isola Rizza	-1.53	-1.62	-1.59	100
Lavagno	-1.68	-1.75	-1.74	100
Lazise	-1.5	-1.52	-1.52	100
Legnago	-1.02	-1.58	-1.31	15
Malcesine	-1.47	-1.55	-1.52	80
Marano di Valpolicella	-1.21	-1.5	-1.29	8
Mezzane di Sotto	-1.64	-1.75	-1.71	100
Minerbe	-1.52	-1.6	-1.58	100
Montecchia di Crosara	-1.55	-1.87	-1.73	100
Monteforte d'Alpone	-1.55	-1.87	-1.75	100

Indice SPEI 3 mesi del 03-05-2026				
Comune	Max	Min	Media	Porzione comunale interessata (%)
Negrar di Valpolicella	-1.27	-1.66	-1.41	29
Oppeano	-1.31	-1.62	-1.48	51
Palù	-1.42	-1.62	-1.55	84
Pastrengo	-1.39	-1.52	-1.47	29
Peschiera del Garda	-1.43	-1.5	-1.47	25
Pressana	-1.45	-1.6	-1.56	89
Ronco all'Adige	-1.58	-1.74	-1.64	100
Roncà	-1.55	-1.86	-1.62	100
Roverchiara	-1.54	-1.62	-1.6	100
Roveredo di Guà	-1.32	-1.54	-1.42	19
Roverè Veronese	-1.67	-1.79	-1.77	100
San Bonifacio	-1.54	-1.87	-1.7	100
San Giovanni Ilarione	-1.32	-1.83	-1.53	54
San Giovanni Lupatoto	-1.31	-1.67	-1.5	50
San Martino Buon Albergo	-1.64	-1.75	-1.72	100
San Mauro di Saline	-1.63	-1.79	-1.71	100
San Pietro di Morubio	-1.45	-1.6	-1.54	88
Sant'Anna d'Alfaedo	-1.5	-1.7	-1.62	100
Selva di Progno	-1.47	-1.79	-1.65	86
Soave	-1.87	-1.87	-1.87	100
Tregnago	-1.48	-1.68	-1.62	96
Velo Veronese	-1.69	-1.79	-1.76	100
Verona	-1.31	-1.75	-1.53	51
Veronella	-1.6	-1.64	-1.62	100
Zevio	-1.42	-1.74	-1.61	94
Zimella	-1.56	-1.64	-1.59	100