

SERVIZIO DI ALERT EX-POST

Vento forte nella Provincia di Verona

del 29-04-2026

Mappa della Provincia con evidenziati eventuali superamenti soglia (in rosso)

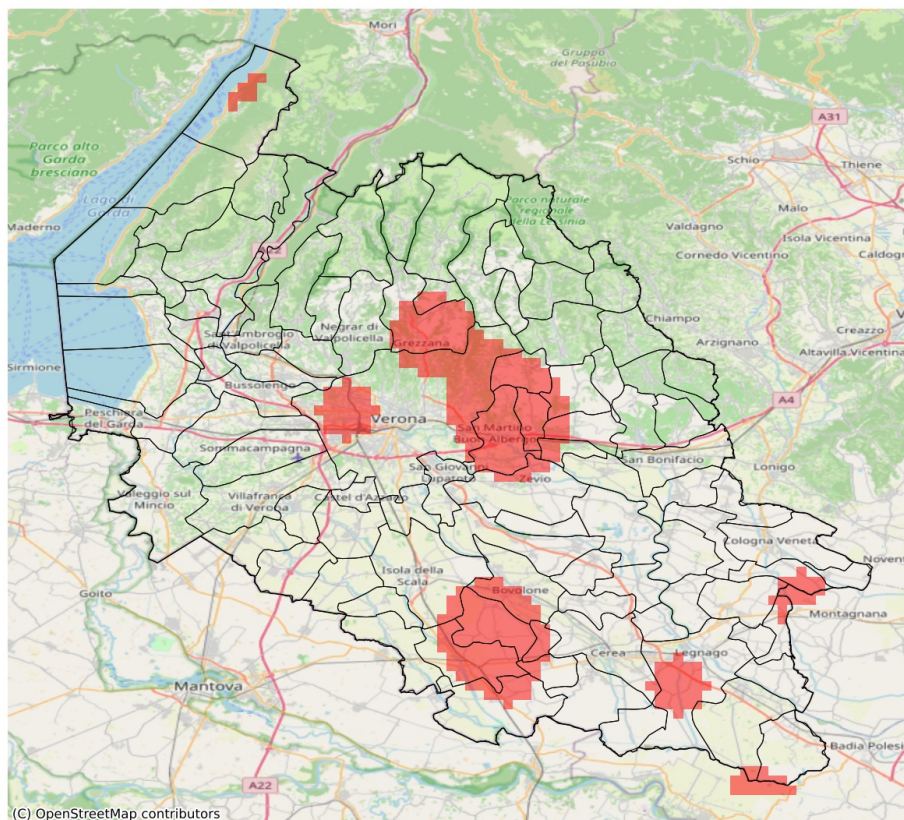

I dati riportati nelle tabelle (valori delle variabili meteorologiche e porzioni comunali interessate dall'avversità) sono elaborati tenendo conto delle sole aree ad uso agricolo al di sotto dei 1200m. Viene data visibilità solamente ai comuni la cui area agricola interessata dall'avversità in oggetto è superiore al 5%. I valori di vento riportati sono a 10m.

Vento forte (m/s) del 29-04-2026				
Comune	Max	Min	Media	Porzione comunale interessata (%)
Bevilacqua	14	13	13	22
Bovolone	15	11	13	41
Caldiero	14	13	13	43
Castagnaro	14	11	12	15
Cerea	14	11	12	6
Cerro Veronese	15	12	14	54
Cognola ai Colli	14	12	13	27
Concamarise	15	13	14	84
Gazzo Veronese	14	12	13	21
Grezzana	15	11	14	71
Illasi	15	11	13	35
Isola della Scala	14	10	12	12
Lavagno	17	14	15	100
Legnago	14	12	13	23
Malcesine	14	11	13	40
Mezzane di Sotto	17	13	15	96
Minerbe	14	12	13	6
Nogara	15	13	14	73
Pressana	14	12	13	35
Roveredo di Guà	14	12	13	15
Salizzole	15	14	14	100
San Martino Buon Albergo	17	13	15	89
Sanguinetto	14	12	13	35
Verona	17	11	13	37
Villa Bartolomea	14	11	12	7
Zevio	14	13	13	17

SERVIZIO DI ALERT EX-POST

Siccità (PGRA2023) nella Provincia di Verona

del 29-04-2026

Mappa della Provincia con evidenziati eventuali superamenti soglia (in rosso)

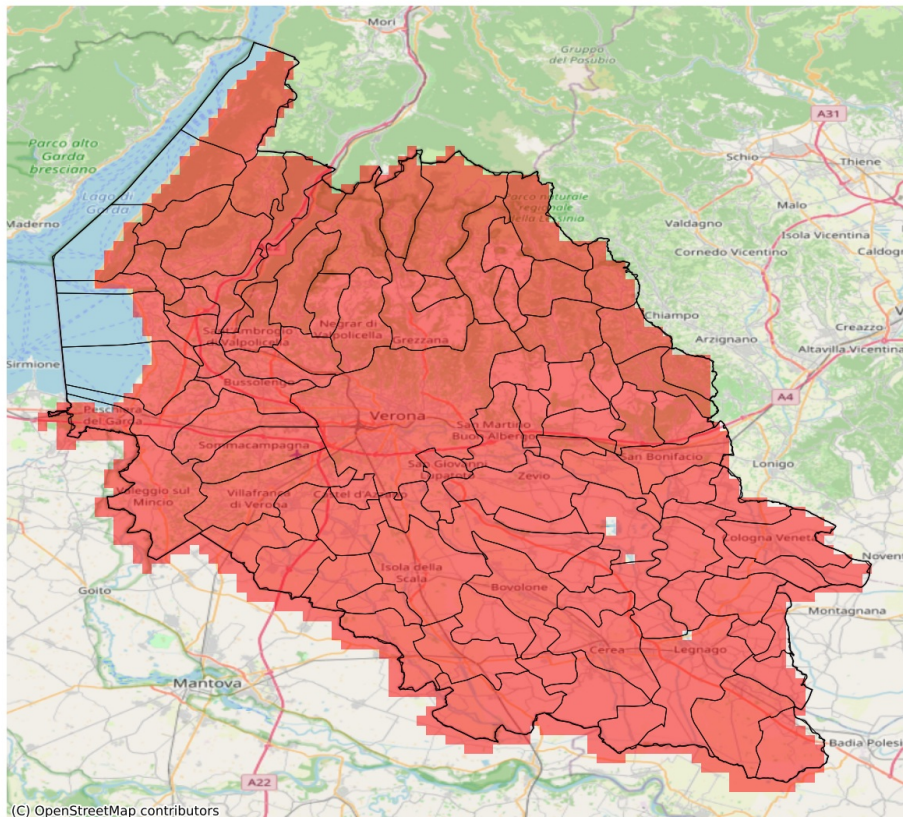

I dati riportati nelle tabelle (valori delle variabili meteorologiche e porzioni comunali interessate dall'avversità) sono elaborati tenendo conto delle sole aree ad uso agricolo al di sotto dei 1200m. Viene data visibilità solamente ai comuni la cui area agricola interessata dall'avversità in oggetto è superiore al 5%.

Precipitazione cumulata in 30 giorni (mm) dal 31-03-2026 al 29-04-2026					
Comune	Max	Min	Media	Porzione comunale interessata (%)	Media 5 anni
Affi	40	34	37	100	85
Albaredo d'Adige	27	21	24	100	65
Angiari	30	25	27	100	60
Arcole	25	22	24	100	74
Badia Calavena	36	19	26	100	100
Bardolino	36	31	33	100	80
Belfiore	31	22	26	100	77
Bevilacqua	27	23	25	100	64
Bonavigo	26	21	24	100	62
Boschi Sant'Anna	26	24	25	100	62
Bosco Chiesanuova	26	21	24	100	96
Bovolone	34	28	31	100	68
Brentino Belluno	28	19	22	100	87
Brenzone sul Garda	23	19	21	100	87
Bussolengo	33	24	29	100	76
Buttapietra	35	26	30	100	68
Caldiero	29	20	25	100	82
Caprino Veronese	41	23	33	100	80
Casaleone	32	27	29	100	60
Castagnaro	36	26	32	100	70
Castel d'Azzano	29	24	26	100	69
Castelnuovo del Garda	40	28	33	100	77
Cavaion Veronese	36	31	34	100	81
Cazzano di Tramigna	31	20	24	100	83
Cerea	32	27	30	100	60
Cerro Veronese	26	24	25	100	94
Cologna Veneta	22	19	21	100	76
Colognola ai Colli	25	19	22	100	80
Concamarise	32	29	31	100	64
Costermano sul Garda	38	22	32	100	83
Dolcè	39	19	27	100	86
Erbezzo	24	19	22	100	92
Erbè	33	30	31	100	71
Ferrara di Monte Baldo	23	22	23	100	76
Fumane	39	22	30	100	84
Garda	34	26	30	100	82
Gazzo Veronese	32	27	29	100	63
Grezzana	37	22	28	100	93
Illasi	28	20	23	100	83
Isola Rizza	33	28	30	100	65

Precipitazione cumulata in 30 giorni (mm) dal 31-03-2026 al 29-04-2026					
Comune	Max	Min	Media	Porzione comunale interessata (%)	Media 5 anni
Isola della Scala	34	27	31	100	70
Lavagno	29	20	23	100	82
Lazise	38	31	34	100	78
Legnago	37	24	28	100	59
Malcesine	25	20	23	100	78
Marano di Valpolicella	40	25	31	100	83
Mezzane di Sotto	27	21	24	100	86
Minerbe	26	21	24	100	66
Montecchia di Crosara	29	20	24	100	86
Monteforte d'Alpone	25	20	23	100	83
Mozzecane	34	27	31	100	74
Negrar di Valpolicella	40	21	31	100	82
Nogara	32	28	30	100	67
Nogarole Rocca	33	29	31	100	73
Oppeano	38	29	33	100	71
Palù	40	32	36	100	75
Pastrengo	34	30	32	100	78
Pescantina	39	30	33	100	78
Peschiera del Garda	52	39	45	100	85
Povegliano Veronese	33	25	30	100	71
Pressana	23	20	22	100	71
Rivoli Veronese	40	29	37	100	85
Ronco all'Adige	35	24	28	100	71
Roncà	26	21	23	100	91
Roverchiara	31	24	27	100	62
Roveredo di Guà	22	19	21	100	76
Roverè Veronese	26	22	25	100	97
Salizzole	34	28	31	100	67
San Bonifacio	25	22	24	100	78
San Giovanni Ilarione	35	26	31	100	96
San Giovanni Lupatoto	38	30	34	100	69
San Martino Buon Albergo	37	19	28	100	78
San Mauro di Saline	25	19	22	100	92
San Pietro di Morubio	31	27	29	100	62
San Pietro in Cariano	40	33	38	100	78
San Zeno di Montagna	28	20	23	100	85
Sanguinetto	32	27	30	100	62
Sant'Ambrogio di Valpolicella	41	32	36	100	84
Sant'Anna d'Alfaedo	25	21	23	100	90
Selva di Progno	40	31	36	100	115

Precipitazione cumulata in 30 giorni (mm) dal 31-03-2026 al 29-04-2026					
Comune	Max	Min	Media	Porzione comunale interessata (%)	Media 5 anni
Soave	24	19	22	100	78
Sommacampagna	32	21	27	100	73
Sona	33	22	28	100	73
Sorgà	34	30	31	100	67
Terrazzo	35	25	30	100	64
Torri del Benaco	26	20	23	100	85
Tregnago	32	21	25	100	90
Trevenueolo	34	29	32	100	72
Valeggio sul Mincio	40	25	30	100	80
Velo Veronese	34	19	25	100	98
Verona	48	19	30	100	76
Veronella	25	21	22	100	70
Vestenanova	38	33	35	100	110
Vigasio	34	26	30	100	72
Villa Bartolomea	38	26	33	100	65
Villafranca di Verona	34	22	29	100	71
Zevio	40	27	35	100	75
Zimella	25	19	22	100	79

I dati riportati nelle tabelle (valori delle variabili meteorologiche e porzioni comunali interessate dall'avversità) sono elaborati tenendo conto delle sole aree ad uso agricolo al di sotto dei 1200m. Viene data visibilità solamente ai comuni la cui area agricola interessata dall'avversità in oggetto è superiore al 5%. L'indicatore SPEI3 evidenzia condizioni di siccità agricola in base ai valori di precipitazione ed evapotraspirazione accumulati nei 3 mesi precedenti alla data indicata in tabella.

Indice SPEI 3 mesi del 29-04-2026				
Comune	Max	Min	Media	Porzione comunale interessata (%)
Belfiore	-1.43	-1.63	-1.52	49
Bosco Chiesanuova	-1.54	-1.57	-1.57	100
Caldiero	-1.45	-1.63	-1.54	62
Cazzano di Tramigna	-1.4	-1.63	-1.55	76
Cerro Veronese	-1.44	-1.57	-1.51	62
Cognola ai Colli	-1.45	-1.63	-1.6	92
Erbezzo	-1.45	-1.56	-1.47	12
Grezzana	-1.16	-1.54	-1.39	12
Illasi	-1.4	-1.63	-1.52	57
Lavagno	-1.45	-1.5	-1.49	79
Mezzane di Sotto	-1.39	-1.5	-1.47	60
Montecchia di Crosara	-1.32	-1.63	-1.49	49
Monteforte d'Alpone	-1.32	-1.63	-1.52	54
Roncà	-1.32	-1.62	-1.38	11
Roverè Veronese	-1.42	-1.57	-1.54	74
San Bonifacio	-1.32	-1.63	-1.47	34
San Giovanni Ilarione	-1.12	-1.59	-1.3	12
San Martino Buon Albergo	-1.38	-1.5	-1.47	60
San Mauro di Saline	-1.41	-1.57	-1.49	45
Selva di Progno	-1.26	-1.57	-1.45	14
Soave	-1.63	-1.63	-1.63	100
Velo Veronese	-1.49	-1.57	-1.54	79
Verona	-1.04	-1.5	-1.28	14