

## SERVIZIO DI ALERT EX-POST

### Vento forte nella Provincia di Verona

del 26-04-2026

Mappa della Provincia con evidenziati eventuali superamenti soglia (in rosso)

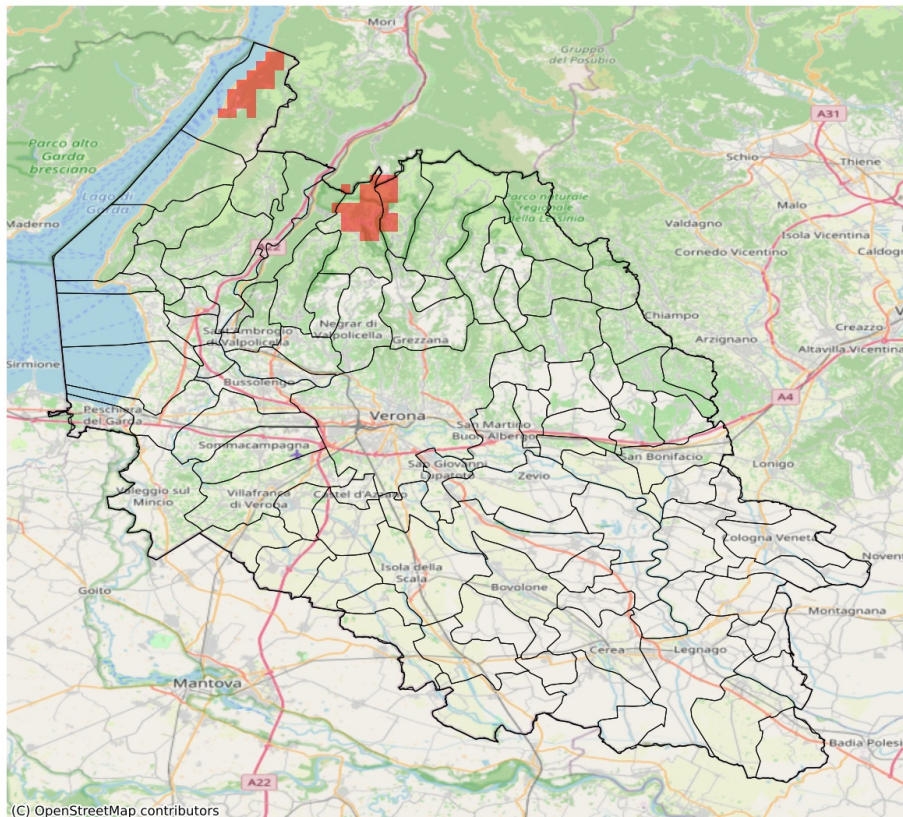

I dati riportati nelle tabelle (valori delle variabili meteorologiche e porzioni comunali interessate dall'avversità) sono elaborati tenendo conto delle sole aree ad uso agricolo al di sotto dei 1200m. Viene data visibilità solamente ai comuni la cui area agricola interessata dall'avversità in oggetto è superiore al 5%. I valori di vento riportati sono a 10m.

Vento forte (m/s) del 26-04-2026				
Comune	Max	Min	Media	Porzione comunale interessata (%)
Erbezzo	14	13	14	50
Malcesine	14	12	13	60
Sant'Anna d'Alfaedo	14	11	12	25

## SERVIZIO DI ALERT EX-POST

**Siccità (PGRA2023) nella Provincia di Verona**

**del 26-04-2026**

**Mappa della Provincia con evidenziati eventuali superamenti soglia (in rosso)**

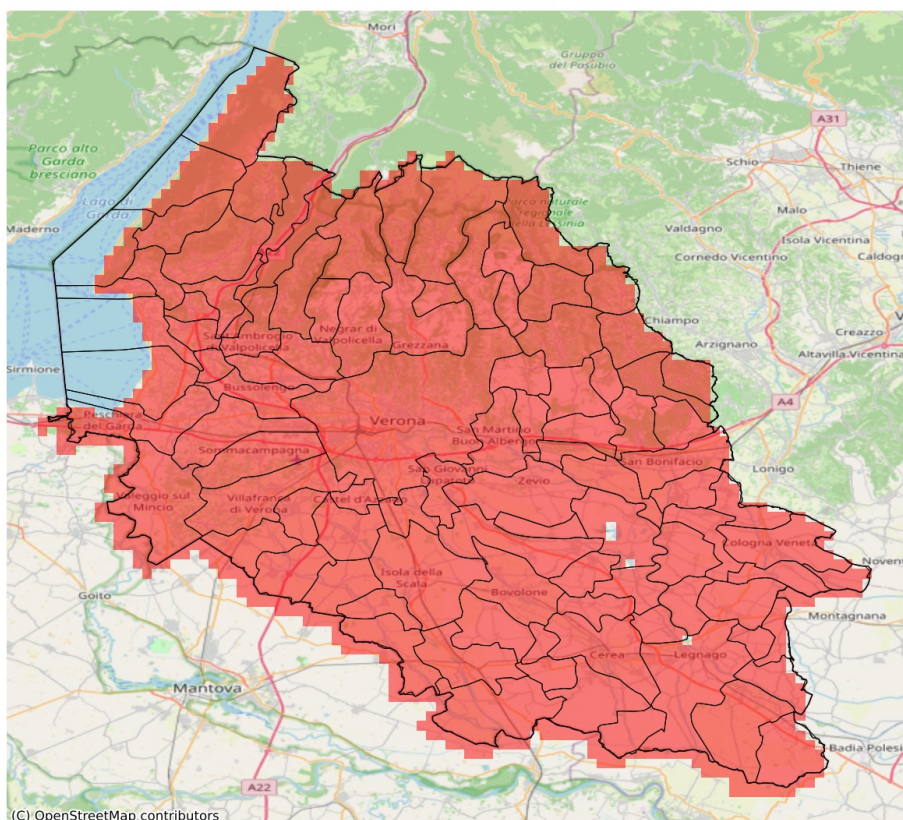

I dati riportati nelle tabelle (valori delle variabili meteorologiche e porzioni comunali interessate dall'avversità) sono elaborati tenendo conto delle sole aree ad uso agricolo al di sotto dei 1200m. Viene data visibilità solamente ai comuni la cui area agricola interessata dall'avversità in oggetto è superiore al 5%.

Precipitazione cumulata in 30 giorni (mm) dal 28-03-2026 al 26-04-2026					
Comune	Max	Min	Media	Porzione comunale interessata (%)	Media 5 anni
Affi	37	32	34	100	84
Albaredo d'Adige	26	20	23	100	68
Angiari	29	24	26	100	63
Arcole	24	21	23	100	77
Badia Calavena	36	18	26	100	100
Bardolino	34	29	31	100	79
Belfiore	31	22	25	100	80
Bevilacqua	26	21	24	100	67
Bonavigo	25	20	23	100	65
Boschi Sant'Anna	25	23	24	100	65
Bosco Chiesanuova	26	20	24	100	95
Bovolone	33	27	30	100	72
Brentino Belluno	26	18	20	100	86
Brenzone sul Garda	19	14	16	100	86
Bussolengo	31	23	27	100	75
Buttapietra	34	25	28	100	70
Caldiero	29	20	25	100	84
Caprino Veronese	38	21	30	100	80
Casaleone	31	26	28	100	63
Castagnaro	34	26	31	100	70
Castel d'Azzano	28	23	26	100	71
Castelnuovo del Garda	38	25	30	100	77
Cavaion Veronese	34	29	32	100	80
Cazzano di Tramigna	29	21	24	100	86
Cerea	31	26	29	100	62
Cerro Veronese	26	23	25	100	93
Cologna Veneta	21	18	20	100	79
Colognola ai Colli	25	19	22	100	82
Concamarise	31	28	30	100	68
Costermano sul Garda	35	20	29	100	83
Dolcè	36	18	25	100	85
Erbezzo	23	18	21	100	91
Erbè	32	29	30	100	75
Ferrara di Monte Baldo	21	19	20	100	75
Fumane	36	21	28	100	84
Garda	32	24	28	100	82
Gazzo Veronese	31	26	28	100	66
Grezzana	36	22	27	100	92
Illasi	27	20	22	100	85
Isola Rizza	32	27	29	100	68

Precipitazione cumulata in 30 giorni (mm) dal 28-03-2026 al 26-04-2026					
Comune	Max	Min	Media	Porzione comunale interessata (%)	Media 5 anni
Isola della Scala	33	25	30	100	74
Lavagno	29	19	22	100	85
Lazise	35	28	32	100	76
Legnago	35	23	27	100	61
Malcesine	20	15	18	100	76
Marano di Valpolicella	37	24	30	100	82
Mezzane di Sotto	26	20	23	100	88
Minerbe	24	19	22	100	69
Montecchia di Crosara	28	20	23	100	89
Monteforte d'Alpone	25	20	23	100	85
Mozzecane	33	26	30	100	76
Negrar di Valpolicella	38	20	30	100	82
Nogara	31	26	29	100	70
Nogarole Rocca	32	28	30	100	75
Oppeano	37	28	32	100	75
Palù	39	31	35	100	78
Pastrengo	32	28	30	100	77
Pescantina	36	27	31	100	78
Peschiera del Garda	51	37	44	100	84
Povegliano Veronese	32	25	29	100	74
Pressana	22	18	20	100	74
Rivoli Veronese	37	27	34	100	84
Ronco all'Adige	34	23	28	100	74
Roncà	25	21	23	100	94
Roverchiara	30	23	26	100	65
Roveredo di Guà	20	18	19	100	78
Roverè Veronese	26	21	24	100	96
Salizzole	33	26	30	100	71
San Bonifacio	25	21	23	100	80
San Giovanni Ilarione	33	26	29	100	99
San Giovanni Lupatoto	37	28	32	100	72
San Martino Buon Albergo	36	18	27	100	81
San Mauro di Saline	24	18	21	100	92
San Pietro di Morubio	30	26	28	100	65
San Pietro in Cariano	38	31	35	100	78
San Zeno di Montagna	25	17	20	100	85
Sanguinetto	31	26	28	100	65
Sant'Ambrogio di Valpolicella	38	29	33	100	83
Sant'Anna d'Alfaedo	25	20	22	100	90
Selva di Progno	39	30	36	100	116

Precipitazione cumulata in 30 giorni (mm) dal 28-03-2026 al 26-04-2026					
Comune	Max	Min	Media	Porzione comunale interessata (%)	Media 5 anni
Soave	24	19	22	100	81
Sommacampagna	30	21	26	100	74
Sona	30	22	26	100	73
Sorgà	33	29	30	100	70
Terrazzo	33	24	29	100	66
Torri del Benaco	24	17	20	100	84
Tregnago	30	20	24	100	93
Trevezuolo	33	28	31	100	75
Valeggio sul Mincio	39	24	29	100	81
Velo Veronese	34	18	24	100	98
Verona	47	19	29	100	77
Veronella	24	20	21	100	73
Vestenanova	38	32	34	100	113
Vigasio	33	26	29	100	75
Villa Bartolomea	36	26	31	100	65
Villafranca di Verona	33	22	28	100	73
Zevio	39	27	34	100	78
Zimella	24	18	21	100	82