

## SERVIZIO DI ALERT EX-POST

### Vento forte nella Provincia di Verona

del 22-04-2026

Mappa della Provincia con evidenziati eventuali superamenti soglia (in rosso)

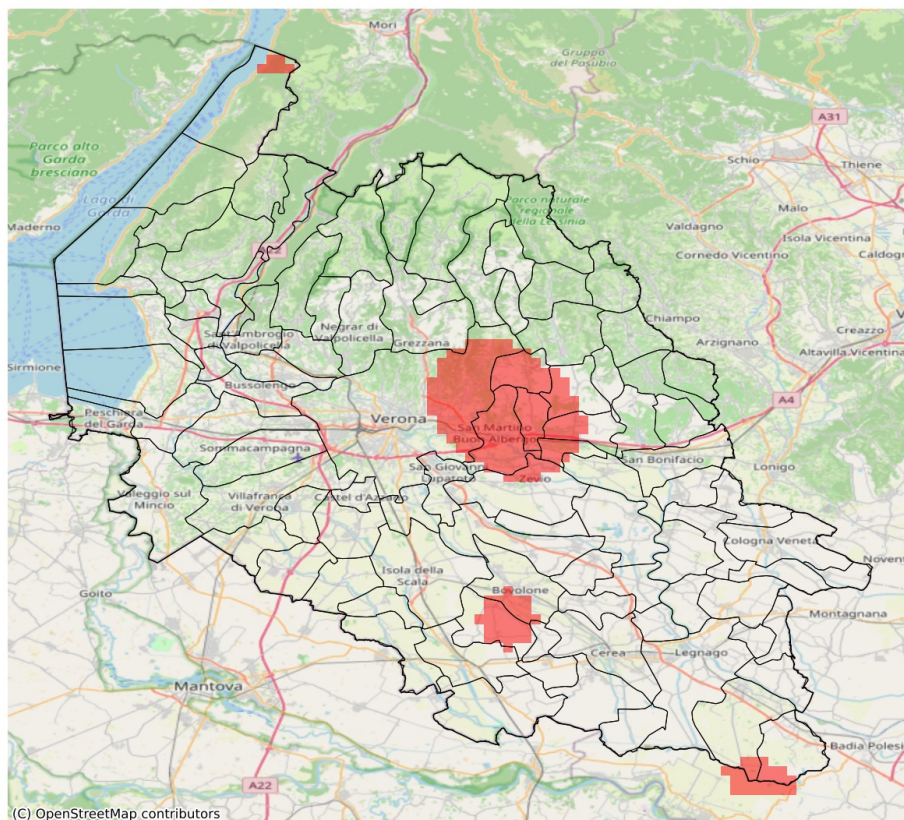

I dati riportati nelle tabelle (valori delle variabili meteorologiche e porzioni comunali interessate dall'avversità) sono elaborati tenendo conto delle sole aree ad uso agricolo al di sotto dei 1200m. Viene data visibilità solamente ai comuni la cui area agricola interessata dall'avversità in oggetto è superiore al 5%. I valori di vento riportati sono a 10m.

Vento forte (m/s) del 22-04-2026				
Comune	Max	Min	Media	Porzione comunale interessata (%)
Belfiore	14	10	12	6
Bovolone	14	10	12	22
Caldiero	15	13	14	57
Castagnaro	15	10	12	24
Colognola ai Colli	15	12	13	41
Concamarise	14	11	13	21
Illasi	16	11	13	48
Lavagno	18	14	16	100
Mezzane di Sotto	18	13	16	96
Salizzole	14	12	13	38
San Martino Buon Albergo	18	12	15	86
Tregnago	14	9	11	8
Verona	18	10	12	27
Villa Bartolomea	15	10	12	10
Zevio	14	11	13	17

## SERVIZIO DI ALERT EX-POST

Siccità (PGRA2023) nella Provincia di Verona

del 22-04-2026

Mappa della Provincia con evidenziati eventuali superamenti soglia (in rosso)

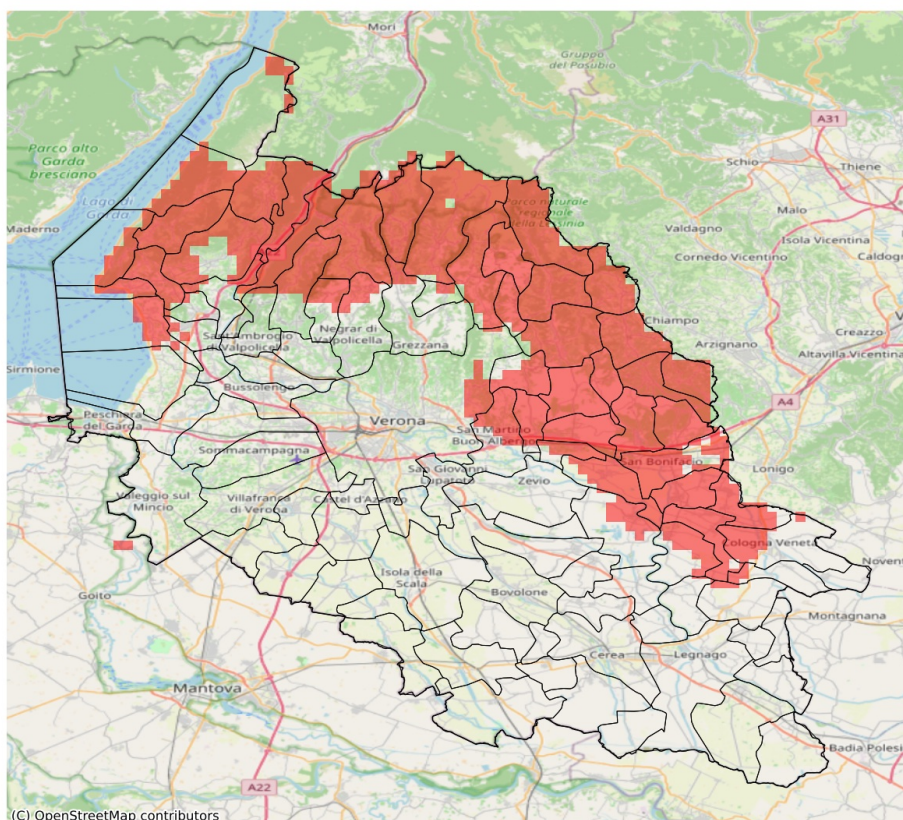

I dati riportati nelle tabelle (valori delle variabili meteorologiche e porzioni comunali interessate dall'avversità) sono elaborati tenendo conto delle sole aree ad uso agricolo al di sotto dei 1200m. Viene data visibilità solamente ai comuni la cui area agricola interessata dall'avversità in oggetto è superiore al 5%.

Precipitazione cumulata in 30 giorni (mm) dal 24-03-2026 al 22-04-2026					
Comune	Max	Min	Media	Porzione comunale interessata (%)	Media 5 anni
Affi	50	42	46	50	69
Albaredo d'Adige	45	35	39	43	58
Arcole	42	37	39	97	62
Badia Calavena	50	30	41	100	84
Bardolino	48	41	45	52	68
Belfiore	47	36	41	71	63
Bonavigo	51	36	45	8	59
Bosco Chiesanuova	51	34	42	83	80
Brentino Belluno	39	32	35	100	70
Brenzone sul Garda	40	33	36	100	67
Caldiero	46	34	41	57	65
Caprino Veronese	49	33	41	71	65
Cavaion Veronese	49	43	45	35	67
Cazzano di Tramigna	47	31	37	100	70
Cerro Veronese	56	48	52	8	73
Cologna Veneta	55	34	45	36	67
Colognola ai Colli	41	31	36	100	66
Costermano sul Garda	47	31	39	96	69
Dolcè	53	32	39	79	69
Erbezzo	41	36	39	100	77
Ferrara di Monte Baldo	35	33	34	100	61
Fumane	60	34	46	38	70
Garda	42	31	36	100	69
Grezzana	65	42	56	6	71
Illasi	42	31	37	100	69
Lavagno	45	31	38	82	64
Lazise	54	43	50	6	66
Malcesine	47	40	45	20	61
Marano di Valpolicella	66	41	50	27	68
Mezzane di Sotto	48	36	41	72	66
Minerbe	49	39	45	6	60
Montecchia di Crosara	44	32	38	100	73
Monteforte d'Alpone	46	35	41	94	70
Negrar di Valpolicella	65	38	52	26	66
Pressana	50	38	44	16	63
Rivoli Veronese	51	37	46	38	68
Ronco all'Adige	48	39	43	22	61
Roncà	42	36	38	100	77
Roverè Veronese	53	33	43	89	79
San Bonifacio	46	36	41	87	64

Precipitazione cumulata in 30 giorni (mm) dal 24-03-2026 al 22-04-2026					
Comune	Max	Min	Media	Porzione comunale interessata (%)	Media 5 anni
San Giovanni Ilarione	49	40	44	100	82
San Martino Buon Albergo	61	30	43	37	61
San Mauro di Saline	50	30	38	91	75
San Zeno di Montagna	36	30	33	100	67
Sant'Anna d'Alfaedo	50	35	40	97	72
Selva di Progno	56	42	52	100	99
Soave	40	30	35	100	66
Torri del Benaco	35	29	32	100	68
Tregnago	50	36	41	96	75
Velo Veronese	48	30	36	100	84
Verona	69	32	52	7	60
Veronella	42	34	37	96	61
Vestenanova	54	43	47	100	94
Zimella	54	35	41	88	67