

SERVIZIO DI ALERT EX-POST

Vento forte nella Provincia di Verona

del 19-04-2026

Mappa della Provincia con evidenziati eventuali superamenti soglia (in rosso)

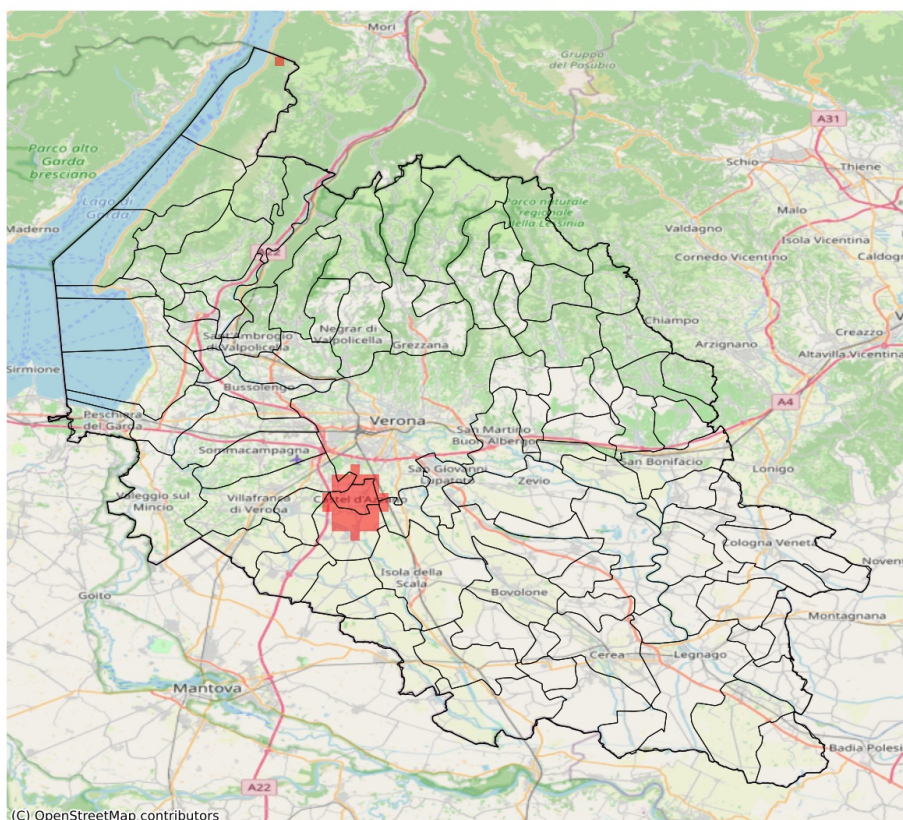

I dati riportati nelle tabelle (valori delle variabili meteorologiche e porzioni comunali interessate dall'avversità) sono elaborati tenendo conto delle sole aree ad uso agricolo al di sotto dei 1200m. Viene data visibilità solamente ai comuni la cui area agricola interessata dall'avversità in oggetto è superiore al 5%. I valori di vento riportati sono a 10m.

Vento forte (m/s) del 19-04-2026				
Comune	Max	Min	Media	Porzione comunale interessata (%)
Buttapietra	14	10	12	12
Castel d'Azzano	14	14	14	100
Verona	14	8	10	8
Vigasio	14	8	12	31
Villafranca di Verona	14	9	10	11

SERVIZIO DI ALERT EX-POST

Siccità (PGRA2023) nella Provincia di Verona

del 19-04-2026

Mappa della Provincia con evidenziati eventuali superamenti soglia (in rosso)

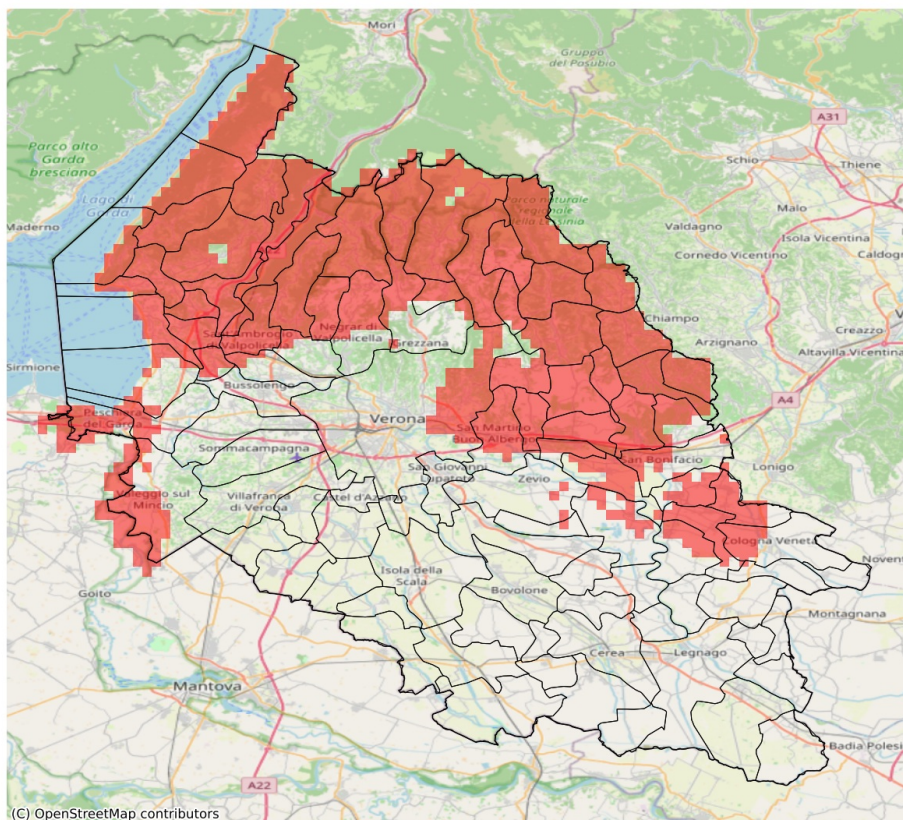

I dati riportati nelle tabelle (valori delle variabili meteorologiche e porzioni comunali interessate dall'avversità) sono elaborati tenendo conto delle sole aree ad uso agricolo al di sotto dei 1200m. Viene data visibilità solamente ai comuni la cui area agricola interessata dall'avversità in oggetto è superiore al 5%.

Precipitazione cumulata in 30 giorni (mm) dal 21-03-2026 al 19-04-2026					
Comune	Max	Min	Media	Porzione comunale interessata (%)	Media 5 anni
Affi	36	32	34	100	64
Albaredo d'Adige	38	30	34	29	48
Arcole	39	33	36	54	54
Badia Calavena	47	27	38	100	77
Bardolino	40	30	35	93	63
Belfiore	41	34	37	53	56
Bosco Chiesanuova	42	27	34	100	75
Brentino Belluno	32	23	27	100	68
Brenzone sul Garda	34	26	29	100	63
Caldiero	41	32	38	67	59
Caprino Veronese	38	25	32	97	60
Castelnuovo del Garda	46	41	43	25	61
Cavaion Veronese	38	33	35	100	63
Cazzano di Tramigna	45	26	34	100	64
Cerro Veronese	47	40	44	62	70
Cologna Veneta	50	29	40	30	56
Colognola ai Colli	37	26	33	100	60
Costermano sul Garda	35	23	30	100	64
Dolcè	38	23	28	100	65
Erbezzo	32	29	30	100	74
Ferrara di Monte Baldo	27	25	26	100	58
Fumane	42	24	33	100	66
Garda	32	23	27	100	64
Grezzana	54	33	47	32	67
Illasi	40	26	34	100	62
Lavagno	40	24	33	93	58
Lazise	45	34	42	35	62
Malcesine	40	34	38	80	60
Marano di Valpolicella	49	30	37	88	64
Mezzane di Sotto	42	29	36	96	61
Montecchia di Crosara	44	31	38	92	66
Monteforte d'Alpone	44	33	40	63	62
Negrar di Valpolicella	49	30	40	57	62
Palù	49	37	42	6	56
Pastrengo	42	35	39	65	62
Pescantina	52	37	47	19	62
Peschiera del Garda	48	39	42	80	69
Rivoli Veronese	36	25	33	100	62
Ronco all'Adige	40	34	37	20	52
Roncà	41	36	38	100	69

Precipitazione cumulata in 30 giorni (mm) dal 21-03-2026 al 19-04-2026					
Comune	Max	Min	Media	Porzione comunale interessata (%)	Media 5 anni
Roverè Veronese	46	28	36	100	74
San Bonifacio	44	34	38	38	57
San Giovanni Ilarione	48	38	42	100	75
San Martino Buon Albergo	48	23	35	58	56
San Mauro di Saline	46	27	34	91	71
San Pietro in Cariano	51	42	48	16	62
San Zeno di Montagna	29	24	26	100	61
Sant'Ambrogio di Valpolicella	48	28	39	91	66
Sant'Anna d'Alfaedo	42	25	30	100	69
Selva di Progno	52	36	48	100	91
Soave	38	26	33	100	60
Torri del Benaco	27	22	24	100	62
Tregnago	46	34	39	96	68
Valeggio sul Mincio	50	36	43	42	64
Velo Veronese	43	27	31	100	78
Verona	55	24	43	22	56
Veronella	36	29	32	73	51
Vestenanova	52	42	45	100	85
Zimella	50	31	37	76	57