

SERVIZIO DI ALERT EX-POST

Siccità (PGRA2023) nella Provincia di Verona

del 18-04-2026

Mappa della Provincia con evidenziati eventuali superamenti soglia (in rosso)

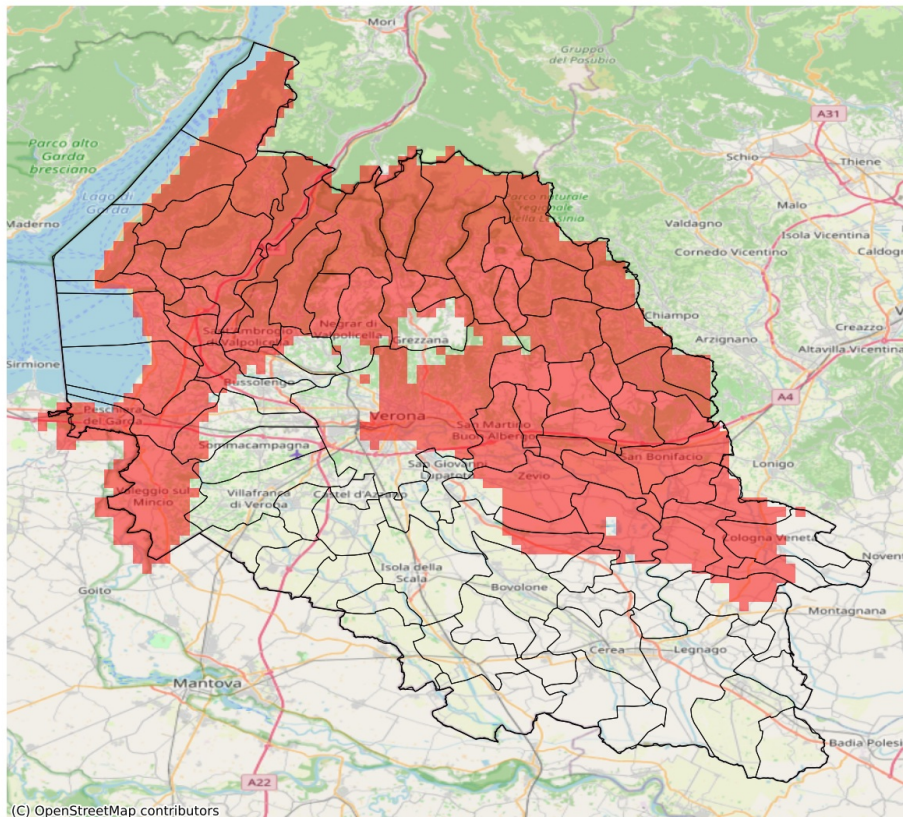

I dati riportati nelle tabelle (valori delle variabili meteorologiche e porzioni comunali interessate dall'avversità) sono elaborati tenendo conto delle sole aree ad uso agricolo al di sotto dei 1200m. Viene data visibilità solamente ai comuni la cui area agricola interessata dall'avversità in oggetto è superiore al 5%.

Precipitazione cumulata in 30 giorni (mm) dal 20-03-2026 al 18-04-2026					
Comune	Max	Min	Media	Porzione comunale interessata (%)	Media 5 anni
Affi	32	27	30	100	63
Albaredo d'Adige	32	23	27	73	47
Arcole	34	26	29	100	54
Badia Calavena	42	25	34	100	75
Bardolino	33	25	30	100	62
Belfiore	33	27	29	100	55
Bonavigo	40	25	34	8	45
Bosco Chiesanuova	40	25	32	100	75
Brentino Belluno	30	21	25	100	67
Brenzone sul Garda	31	22	26	100	62
Bussolengo	47	33	42	29	58
Caldiero	33	27	30	100	58
Caprino Veronese	32	22	27	100	60
Castelnuovo del Garda	38	33	34	98	60
Cavaion Veronese	33	28	30	100	62
Cazzano di Tramigna	43	23	31	100	64
Cerro Veronese	45	38	42	92	70
Cologna Veneta	44	22	34	49	54
Colognola ai Colli	31	23	28	100	60
Costermano sul Garda	31	18	26	100	63
Dolcè	34	21	26	100	65
Erbezzo	30	27	28	100	73
Ferrara di Monte Baldo	24	22	23	100	57
Fumane	38	22	30	100	66
Garda	27	18	22	100	63
Grezzana	50	31	44	50	67
Illasi	37	23	31	100	62
Isola Rizza	43	28	36	18	46
Lavagno	32	20	28	100	58
Lazise	36	29	33	100	61
Malcesine	36	31	34	100	59
Marano di Valpolicella	45	27	34	88	64
Mezzane di Sotto	39	25	33	100	60
Minerbe	37	27	32	40	47
Montecchia di Crosara	41	28	35	100	66
Monteforte d'Alpone	41	30	36	100	61
Negrar di Valpolicella	45	27	37	71	62
Oppeano	47	28	39	33	54
Palù	41	27	32	84	55
Pastrengo	35	31	33	100	61

Precipitazione cumulata in 30 giorni (mm) dal 20-03-2026 al 18-04-2026					
Comune	Max	Min	Media	Porzione comunale interessata (%)	Media 5 anni
Pescantina	47	32	42	42	62
Peschiera del Garda	38	27	31	100	68
Pressana	39	27	33	59	51
Rivoli Veronese	32	23	29	100	62
Ronco all'Adige	32	26	28	93	52
Roncà	39	33	36	100	68
Roverchiara	39	28	35	7	44
Roverè Veronese	44	26	34	100	74
San Bonifacio	40	28	33	100	56
San Giovanni Ilarione	45	35	40	100	74
San Martino Buon Albergo	40	19	28	93	56
San Mauro di Saline	43	25	32	100	70
San Pietro in Cariano	46	38	44	25	61
San Zeno di Montagna	25	21	22	100	61
Sant'Ambrogio di Valpolicella	44	25	35	100	65
Sant'Anna d'Alfaedo	40	23	28	100	69
Selva di Progno	47	33	43	100	89
Soave	34	23	29	100	60
Sommacampagna	46	35	42	6	53
Sona	46	33	39	39	55
Torri del Benaco	23	18	20	100	61
Tregnago	43	31	36	100	68
Valeggio sul Mincio	45	30	37	85	62
Velo Veronese	39	25	28	100	76
Verona	49	20	36	44	55
Veronella	30	22	25	98	51
Vestenanova	47	40	42	100	84
Zevio	47	27	33	76	56
Zimella	44	25	31	93	57