

SERVIZIO DI ALERT EX-POST

Siccità (PGRA2023) nella Provincia di Verona

del 17-04-2026

Mappa della Provincia con evidenziati eventuali superamenti soglia (in rosso)

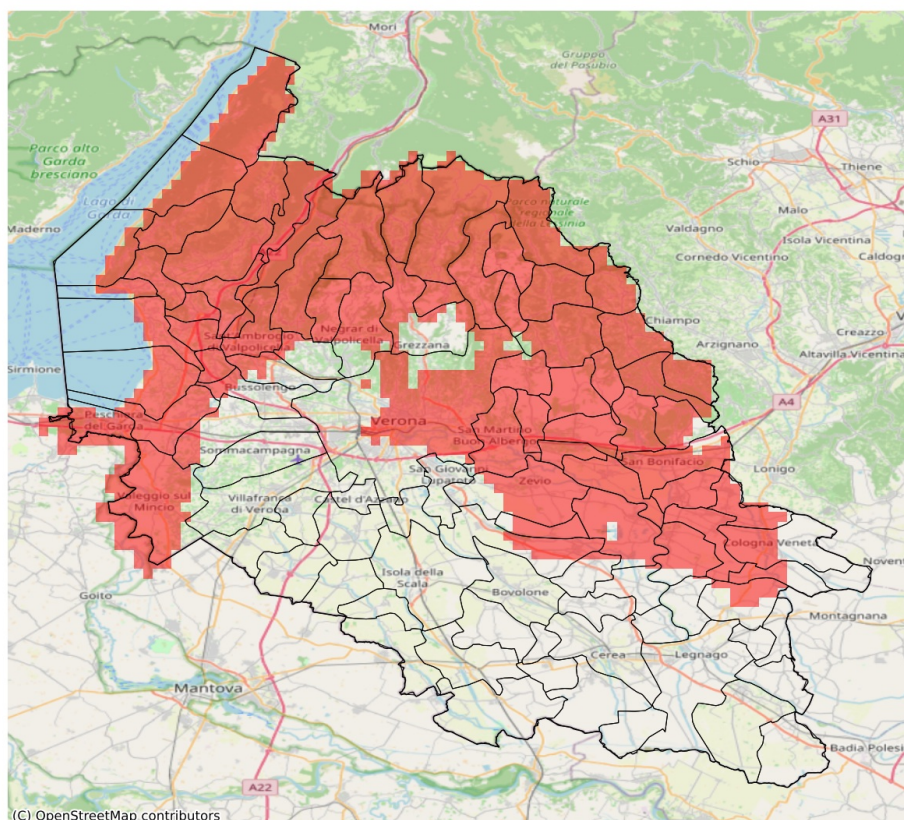

I dati riportati nelle tabelle (valori delle variabili meteorologiche e porzioni comunali interessate dall'avversità) sono elaborati tenendo conto delle sole aree ad uso agricolo al di sotto dei 1200m. Viene data visibilità solamente ai comuni la cui area agricola interessata dall'avversità in oggetto è superiore al 5%.

Precipitazione cumulata in 30 giorni (mm) dal 19-03-2026 al 17-04-2026					
Comune	Max	Min	Media	Porzione comunale interessata (%)	Media 5 anni
Affi	32	27	30	100	63
Albaredo d'Adige	32	23	27	73	46
Arcole	34	26	29	100	53
Badia Calavena	42	25	34	100	75
Bardolino	33	25	30	100	62
Belfiore	33	27	29	100	54
Bonavigo	40	25	34	8	44
Bosco Chiesanuova	40	25	32	100	75
Brentino Belluno	30	21	25	100	67
Brenzone sul Garda	31	22	26	100	62
Bussolengo	47	33	42	29	57
Caldiero	33	27	30	100	57
Caprino Veronese	32	22	27	100	60
Castelnuovo del Garda	38	33	34	96	60
Cavaion Veronese	33	28	30	100	62
Cazzano di Tramigna	43	24	31	100	62
Cerro Veronese	45	38	42	92	69
Cologna Veneta	44	22	34	47	54
Colognola ai Colli	32	24	29	100	58
Costermano sul Garda	31	18	26	100	63
Dolcè	34	21	26	100	65
Erbezzo	30	27	28	100	73
Ferrara di Monte Baldo	24	22	23	100	57
Fumane	38	22	30	100	65
Garda	27	18	22	100	63
Grezzana	50	31	44	50	66
Illasi	37	24	31	100	60
Isola Rizza	43	28	36	15	46
Lavagno	32	20	28	100	56
Lazise	36	29	33	100	61
Malcesine	36	31	34	100	59
Marano di Valpolicella	45	27	34	88	64
Mezzane di Sotto	39	25	33	100	59
Minerbe	37	27	32	34	46
Montecchia di Crosara	41	28	35	95	64
Monteforte d'Alpone	41	30	36	77	60
Negrar di Valpolicella	45	27	37	69	61
Oppeano	47	28	39	31	53
Palù	41	27	32	77	54
Pastrengo	35	31	33	100	60

Precipitazione cumulata in 30 giorni (mm) dal 19-03-2026 al 17-04-2026					
Comune	Max	Min	Media	Porzione comunale interessata (%)	Media 5 anni
Pescantina	47	32	42	42	61
Peschiera del Garda	38	27	31	100	67
Pressana	39	27	33	54	50
Rivoli Veronese	32	23	29	100	62
Ronco all'Adige	32	26	28	90	50
Ronca	39	33	36	100	67
Roverè Veronese	44	26	34	100	73
San Bonifacio	40	28	33	87	55
San Giovanni Ilarione	45	35	40	100	73
San Martino Buon Albergo	40	19	28	91	54
San Mauro di Saline	43	25	32	91	69
San Pietro in Cariano	46	38	44	22	61
San Zeno di Montagna	25	21	22	100	60
Sant'Ambrogio di Valpolicella	44	25	35	100	65
Sant'Anna d'Alfaedo	40	23	28	100	68
Selva di Progno	47	33	43	100	88
Soave	34	24	29	100	58
Sona	46	33	39	33	54
Torri del Benaco	23	18	20	100	61
Tregnago	43	31	36	96	66
Valeggio sul Mincio	45	30	37	79	61
Velo Veronese	39	25	28	100	76
Verona	49	20	36	42	54
Veronella	30	22	25	98	50
Vestenanova	47	40	42	100	83
Zevio	47	27	33	72	54
Zimella	44	25	31	93	56