

SERVIZIO DI ALERT EX-POST

Siccità (PGRA2023) nella Provincia di Verona

del 16-04-2026

Mappa della Provincia con evidenziati eventuali superamenti soglia (in rosso)

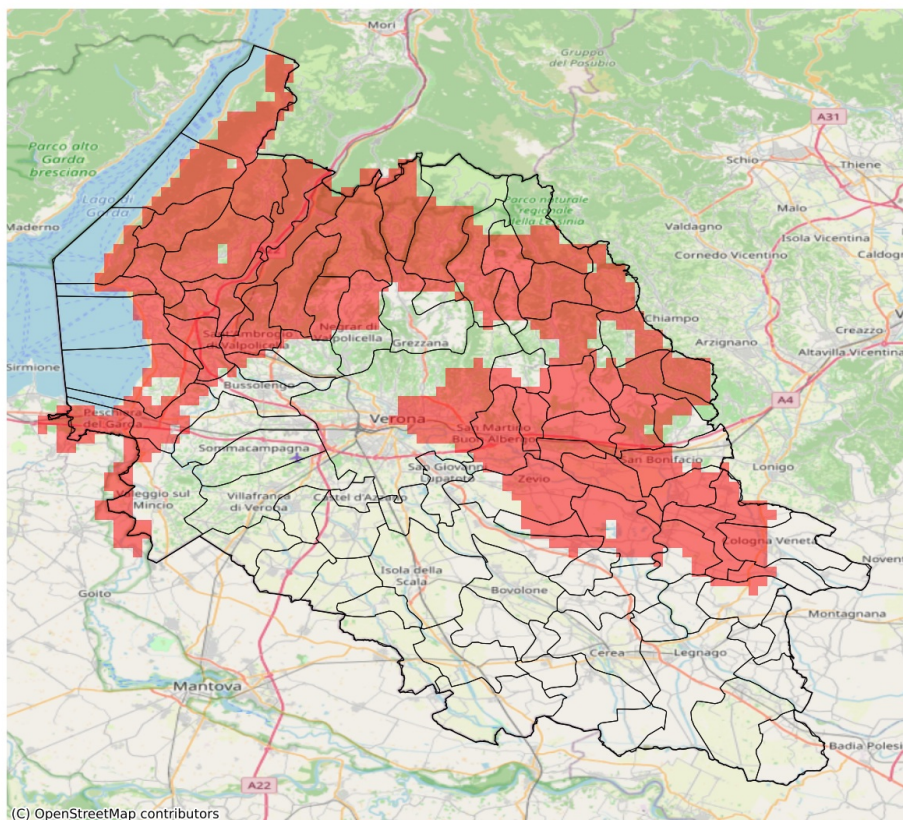

I dati riportati nelle tabelle (valori delle variabili meteorologiche e porzioni comunali interessate dall'avversità) sono elaborati tenendo conto delle sole aree ad uso agricolo al di sotto dei 1200m. Viene data visibilità solamente ai comuni la cui area agricola interessata dall'avversità in oggetto è superiore al 5%.

Precipitazione cumulata in 30 giorni (mm) dal 18-03-2026 al 16-04-2026					
Comune	Max	Min	Media	Porzione comunale interessata (%)	Media 5 anni
Affi	32	27	30	100	56
Albaredo d'Adige	33	24	28	61	44
Arcole	35	27	30	91	50
Badia Calavena	43	25	35	92	63
Bardolino	33	25	30	100	54
Belfiore	34	28	30	100	50
Bonavigo	40	26	34	8	43
Bosco Chiesanuova	40	25	32	100	63
Brentino Belluno	30	21	25	100	61
Brenzone sul Garda	31	22	26	100	55
Bussolengo	47	33	42	15	51
Caldiero	34	28	32	100	53
Caprino Veronese	32	22	27	97	54
Castelnuovo del Garda	38	33	34	69	52
Cavaion Veronese	33	28	30	100	54
Cazzano di Tramigna	44	25	31	88	56
Cerro Veronese	45	38	42	38	60
Cologna Veneta	45	23	35	38	52
Colognola ai Colli	33	25	30	100	54
Costermano sul Garda	31	18	26	100	56
Dolcè	34	21	26	100	59
Erbezzo	30	27	28	100	62
Ferrara di Monte Baldo	24	22	23	100	51
Fumane	38	22	30	100	60
Garda	27	18	22	100	56
Grezzana	50	31	44	18	58
Illasi	38	25	31	98	54
Lavagno	33	21	29	100	51
Lazise	36	29	33	79	52
Malcesine	36	31	34	40	52
Marano di Valpolicella	45	27	34	85	58
Mezzane di Sotto	39	25	33	60	52
Minerbe	37	28	33	15	45
Montecchia di Crosara	42	28	35	81	59
Monteforte d'Alpone	42	31	37	51	56
Negrar di Valpolicella	45	27	37	50	55
Oppeano	48	29	40	16	50
Palù	42	28	33	61	51
Pastrengo	35	31	33	88	54
Pescantina	47	32	42	22	55

Precipitazione cumulata in 30 giorni (mm) dal 18-03-2026 al 16-04-2026					
Comune	Max	Min	Media	Porzione comunale interessata (%)	Media 5 anni
Peschiera del Garda	38	27	31	85	56
Pressana	39	28	33	41	49
Rivoli Veronese	32	23	29	100	56
Ronco all'Adige	33	27	29	83	48
Roncà	39	33	36	100	61
Roverè Veronese	44	26	34	89	61
San Bonifacio	41	29	34	60	51
San Giovanni Ilarione	46	35	40	69	63
San Martino Buon Albergo	41	20	29	84	50
San Mauro di Saline	44	25	32	82	59
San Pietro in Cariano	46	38	44	16	56
San Zeno di Montagna	25	21	22	100	54
Sant'Ambrogio di Valpolicella	44	25	35	91	59
Sant'Anna d'Alfaedo	40	23	28	100	61
Selva di Progno	48	33	43	93	71
Soave	35	25	30	97	54
Sona	46	33	39	6	48
Torri del Benaco	23	18	20	100	55
Tregnago	44	32	38	69	58
Valeggio sul Mincio	45	30	37	29	52
Velo Veronese	39	25	28	100	61
Verona	50	21	37	26	48
Veronella	31	23	26	98	48
Vestenanova	48	40	43	95	71
Zevio	48	28	34	62	51
Zimella	45	26	32	80	53