

SERVIZIO DI ALERT EX-POST

Siccità (PGRA2023) nella Provincia di Verona

del 15-04-2026

Mappa della Provincia con evidenziati eventuali superamenti soglia (in rosso)

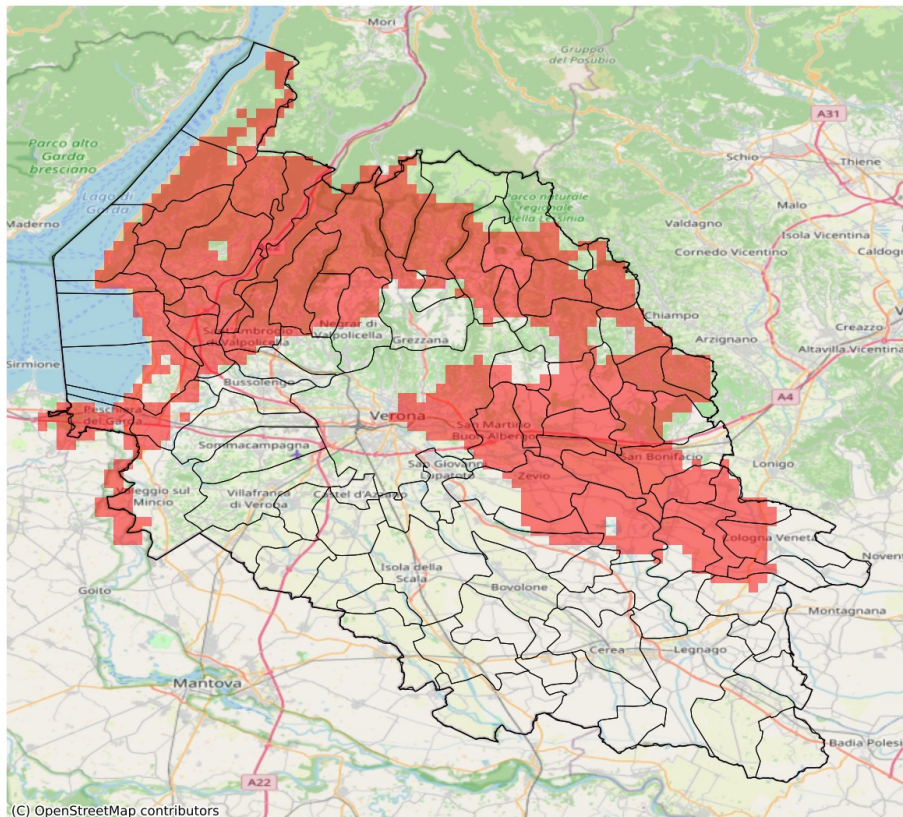

I dati riportati nelle tabelle (valori delle variabili meteorologiche e porzioni comunali interessate dall'avversità) sono elaborati tenendo conto delle sole aree ad uso agricolo al di sotto dei 1200m. Viene data visibilità solamente ai comuni la cui area agricola interessata dall'avversità in oggetto è superiore al 5%.

Precipitazione cumulata in 30 giorni (mm) dal 17-03-2026 al 15-04-2026					
Comune	Max	Min	Media	Porzione comunale interessata (%)	Media 5 anni
Affi	32	27	30	100	54
Albaredo d'Adige	33	24	28	61	44
Arcole	35	27	30	91	50
Badia Calavena	43	25	35	92	62
Bardolino	33	25	30	100	53
Belfiore	35	28	30	100	51
Bonavigo	40	26	34	8	43
Bosco Chiesanuova	40	25	32	92	62
Brentino Belluno	30	21	25	100	59
Brenzone sul Garda	31	22	26	100	53
Bussolengo	47	33	42	7	51
Caldiero	35	29	32	100	54
Caprino Veronese	32	22	27	97	52
Castelnuovo del Garda	38	33	34	56	51
Cavaion Veronese	33	28	30	100	53
Cazzano di Tramigna	44	25	31	88	57
Cerro Veronese	45	38	42	31	59
Cologna Veneta	45	23	35	40	52
Colognola ai Colli	33	25	30	100	54
Costermano sul Garda	31	18	26	100	55
Dolcè	34	21	26	100	57
Erbezzo	30	27	28	100	61
Ferrara di Monte Baldo	24	22	23	100	50
Fumane	38	22	30	100	58
Garda	27	18	23	100	56
Grezzana	50	31	44	15	57
Illasi	38	25	32	91	54
Lavagno	34	22	30	100	52
Lazise	36	29	33	68	52
Malcesine	36	31	34	20	50
Marano di Valpolicella	45	27	34	77	57
Mezzane di Sotto	40	26	34	52	52
Minerbe	37	28	33	15	45
Montecchia di Crosara	42	28	35	84	60
Monteforte d'Alpone	42	31	37	54	58
Negrar di Valpolicella	45	28	37	45	54
Oppeano	49	29	41	16	50
Palù	43	29	34	61	51
Pastrengo	36	31	33	76	53
Pescantina	47	32	42	17	54

Precipitazione cumulata in 30 giorni (mm) dal 17-03-2026 al 15-04-2026					
Comune	Max	Min	Media	Porzione comunale interessata (%)	Media 5 anni
Peschiera del Garda	38	27	31	85	54
Pressana	39	28	33	41	49
Rivoli Veronese	32	23	29	100	54
Ronco all'Adige	33	27	30	83	48
Roncà	39	33	36	100	63
Roverè Veronese	44	26	34	89	60
San Bonifacio	41	29	34	60	52
San Giovanni Ilarione	46	35	40	73	64
San Martino Buon Albergo	42	21	30	84	50
San Mauro di Saline	44	25	32	82	58
San Pietro in Cariano	46	38	44	12	54
San Zeno di Montagna	25	21	22	100	53
Sant'Ambrogio di Valpolicella	44	25	35	83	58
Sant'Anna d'Alfaedo	40	23	28	100	60
Selva di Progno	48	33	43	57	67
Soave	35	25	30	100	55
Torri del Benaco	23	18	20	100	55
Tregnago	44	32	38	54	58
Valeggio sul Mincio	45	30	37	25	51
Velo Veronese	39	25	28	100	59
Verona	50	22	37	24	47
Veronella	31	23	26	98	48
Vestenanova	48	40	43	89	70
Zevio	49	29	35	60	52
Zimella	45	26	32	83	53