

## SERVIZIO DI ALERT EX-POST

### Vento forte nella Provincia di Verona

del 14-04-2026

Mappa della Provincia con evidenziati eventuali superamenti soglia (in rosso)

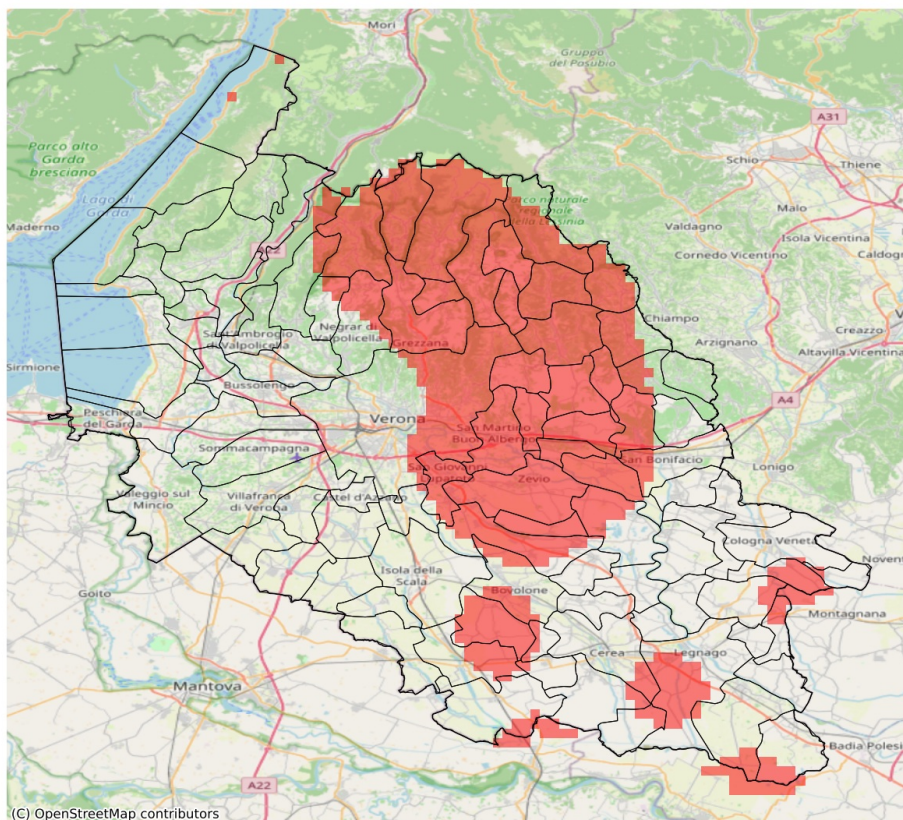

I dati riportati nelle tabelle (valori delle variabili meteorologiche e porzioni comunali interessate dall'avversità) sono elaborati tenendo conto delle sole aree ad uso agricolo al di sotto dei 1200m. Viene data visibilità solamente ai comuni la cui area agricola interessata dall'avversità in oggetto è superiore al 5%. I valori di vento riportati sono a 10m.

Vento forte (m/s) del 14-04-2026				
Comune	Max	Min	Media	Porzione comunale interessata (%)
Badia Calavena	18	15	16	100
Belfiore	18	12	15	80
Bevilacqua	14	12	13	30
Bosco Chiesanuova	18	17	18	100
Bovolone	14	12	13	44
Buttapietra	14	11	12	6
Caldiero	20	16	18	100
Casaleone	14	13	13	16
Castagnaro	15	10	12	31
Cazzano di Tramigna	18	15	16	100
Cerea	14	12	13	18
Cerro Veronese	18	17	17	100
Colognola ai Colli	20	15	18	100
Concamarise	14	13	14	58
Dolcè	15	8	11	11
Erbezzo	18	17	18	100
Fumane	15	9	12	27
Gazzo Veronese	14	13	13	14
Grezzana	17	14	17	100
Illasi	21	16	18	100
Lavagno	23	20	21	100
Legnago	14	11	13	35
Malcesine	14	12	13	20
Marano di Valpolicella	14	10	12	12
Mezzane di Sotto	23	18	21	100
Minerbe	14	12	13	17
Montecchia di Crosara	16	10	13	43
Monteforte d'Alpone	14	11	12	14
Negrar di Valpolicella	16	9	12	33
Nogara	14	12	13	37
Oppeano	15	13	14	61
Palù	15	14	14	100
Pressana	14	13	14	57
Ronco all'Adige	16	11	13	46
Roveredo di Guà	14	13	13	31
Roverè Veronese	18	16	17	100
Salizzole	14	13	14	83
San Bonifacio	15	11	12	32

Vento forte (m/s) del 14-04-2026				
Comune	Max	Min	Media	Porzione comunale interessata (%)
San Giovanni Ilarione	16	12	14	73
San Giovanni Lupatoto	16	13	14	77
San Martino Buon Albergo	23	16	20	100
San Mauro di Saline	17	15	16	100
Sanguinetto	14	13	13	12
Sant'Anna d'Alfaedo	17	14	15	100
Selva di Progno	18	16	18	100
Soave	16	13	15	90
Tregnago	20	15	17	100
Velo Veronese	18	16	17	100
Verona	23	9	14	46
Vestenanova	18	13	15	89
Villa Bartolomea	15	10	12	20
Zevio	20	14	16	100

## SERVIZIO DI ALERT EX-POST

**Siccità (PGRA2023) nella Provincia di Verona**

**del 14-04-2026**

**Mappa della Provincia con evidenziati eventuali superamenti soglia (in rosso)**

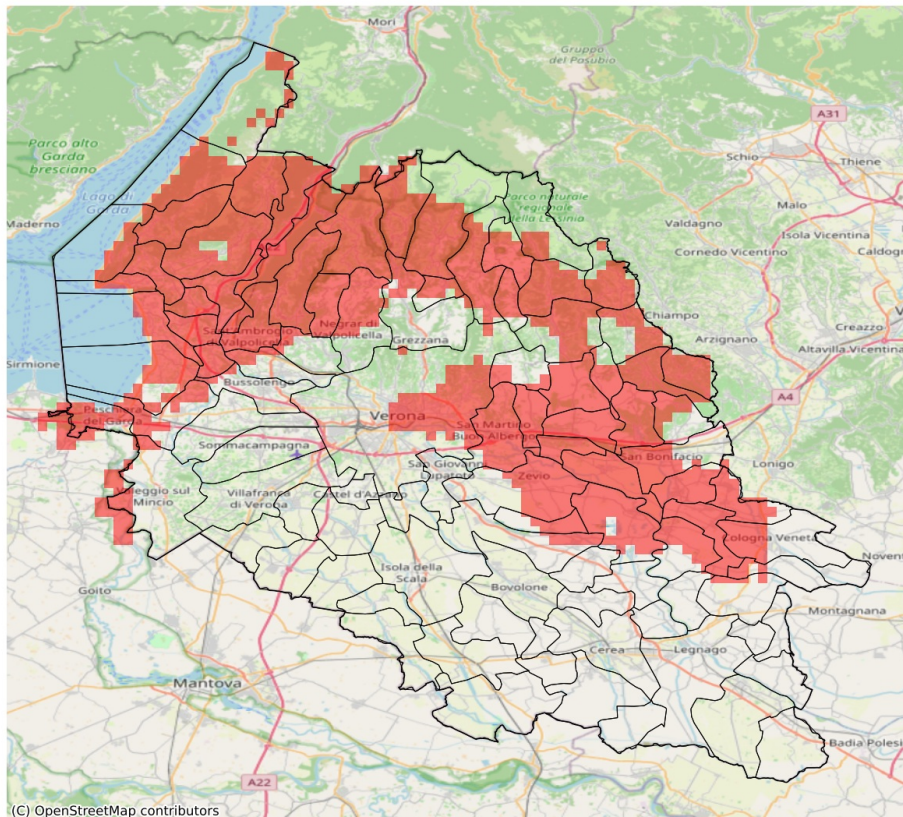

I dati riportati nelle tabelle (valori delle variabili meteorologiche e porzioni comunali interessate dall'avversità) sono elaborati tenendo conto delle sole aree ad uso agricolo al di sotto dei 1200m. Viene data visibilità solamente ai comuni la cui area agricola interessata dall'avversità in oggetto è superiore al 5%.

Precipitazione cumulata in 30 giorni (mm) dal 16-03-2026 al 14-04-2026					
Comune	Max	Min	Media	Porzione comunale interessata (%)	Media 5 anni
Affi	29	25	27	100	53
Albaredo d'Adige	33	24	28	57	44
Arcole	35	26	30	91	50
Badia Calavena	43	24	35	92	60
Bardolino	31	23	27	100	52
Belfiore	35	28	30	100	50
Bonavigo	40	26	34	6	42
Bosco Chiesanuova	38	25	31	100	61
Brentino Belluno	30	21	25	100	57
Brenzone sul Garda	31	22	26	100	52
Bussolengo	44	31	39	17	49
Caldiero	35	29	32	100	53
Caprino Veronese	32	22	27	97	50
Castelnuovo del Garda	36	31	33	54	50
Cavaion Veronese	30	26	27	100	52
Cazzano di Tramigna	44	25	31	84	56
Cerro Veronese	43	35	40	46	59
Cologna Veneta	45	23	35	37	51
Colognola ai Colli	33	25	30	100	54
Costermano sul Garda	28	18	24	100	54
Dolcè	31	21	25	100	55
Erbezzo	30	26	28	100	59
Ferrara di Monte Baldo	24	22	23	100	48
Fumane	35	22	28	100	57
Garda	25	18	21	100	55
Grezzana	47	30	41	18	56
Illasi	38	25	32	93	54
Lavagno	34	22	30	100	52
Lazise	35	26	32	82	51
Malcesine	36	31	34	20	49
Marano di Valpolicella	39	28	32	88	56
Mezzane di Sotto	40	26	34	52	52
Minerbe	37	28	33	11	44
Montecchia di Crosara	42	28	35	81	59
Monteforte d'Alpone	42	31	37	54	56
Negrar di Valpolicella	40	27	34	55	53
Oppeano	49	29	41	15	48
Palù	43	29	34	55	50
Pastrengo	33	28	30	94	51
Pescantina	42	29	38	31	53

Precipitazione cumulata in 30 giorni (mm) dal 16-03-2026 al 14-04-2026					
Comune	Max	Min	Media	Porzione comunale interessata (%)	Media 5 anni
Peschiera del Garda	38	28	32	80	54
Pressana	39	28	33	32	48
Rivoli Veronese	29	23	27	100	53
Ronco all'Adige	33	27	30	81	48
Roncà	39	33	36	100	61
Roverè Veronese	42	25	32	89	59
San Bonifacio	41	29	34	60	51
San Giovanni Ilarione	46	35	40	65	63
San Martino Buon Albergo	42	21	30	82	50
San Mauro di Saline	44	24	31	82	56
San Pietro in Cariano	42	34	38	22	53
San Zeno di Montagna	25	20	22	100	52
Sant'Ambrogio di Valpolicella	39	24	32	100	56
Sant'Anna d'Alfaedo	38	23	28	100	58
Selva di Progno	48	33	44	29	64
Soave	35	25	30	100	54
Torri del Benaco	23	18	21	100	54
Tregnago	44	32	38	58	58
Valeggio sul Mincio	45	30	37	20	49
Velo Veronese	40	24	28	100	57
Verona	50	22	36	24	47
Veronella	31	23	26	96	47
Vestenanova	48	40	43	84	68
Zevio	48	29	35	59	50
Zimella	45	26	32	78	52