

## SERVIZIO DI ALERT EX-POST

### Vento forte nella Provincia di Verona

del 12-04-2026

Mappa della Provincia con evidenziati eventuali superamenti soglia (in rosso)

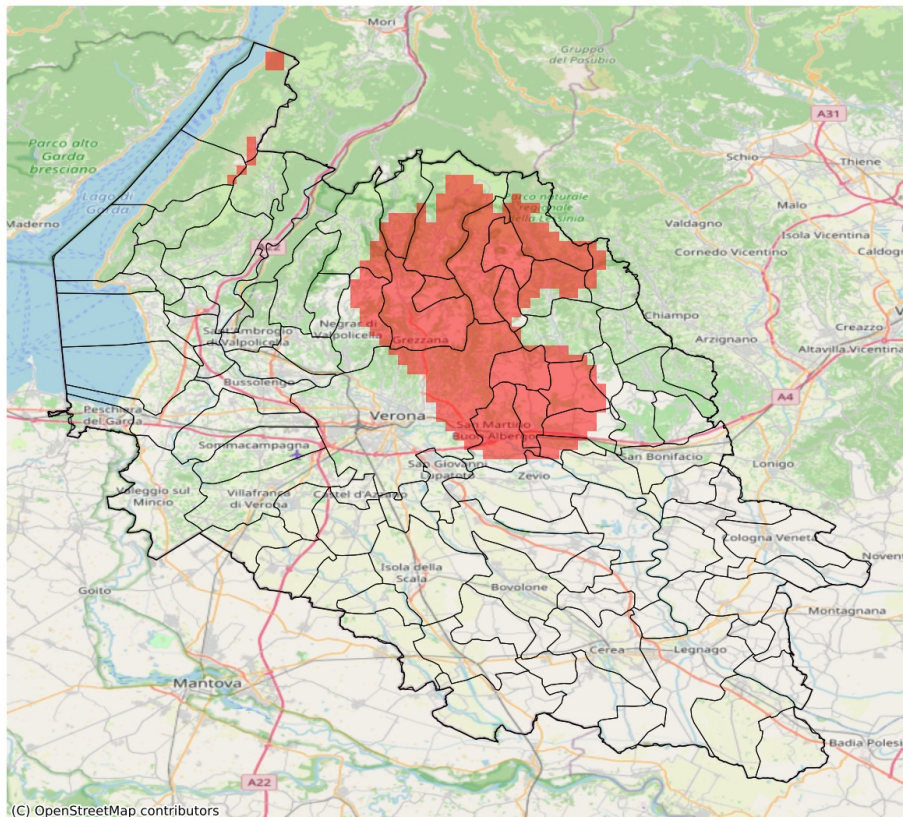

(C) OpenStreetMap contributors

I dati riportati nelle tabelle (valori delle variabili meteorologiche e porzioni comunali interessate dall'avversità) sono elaborati tenendo conto delle sole aree ad uso agricolo al di sotto dei 1200m. Viene data visibilità solamente ai comuni la cui area agricola interessata dall'avversità in oggetto è superiore al 5%. I valori di vento riportati sono a 10m.

Vento forte (m/s) del 12-04-2026				
Comune	Max	Min	Media	Porzione comunale interessata (%)
Badia Calavena	14	13	14	67
Bosco Chiesanuova	16	14	15	100
Caldiero	14	13	14	48
Cazzano di Tramigna	14	12	13	32
Cerro Veronese	18	16	17	100
Colognola ai Colli	14	12	14	57
Erbezzo	14	11	13	75
Grezzana	18	14	17	100
Illasi	15	13	14	91
Lavagno	16	14	15	100
Mezzane di Sotto	16	14	15	100
Negrar di Valpolicella	15	9	12	26
Roverè Veronese	17	15	16	100
San Martino Buon Albergo	16	11	14	70
San Mauro di Saline	16	13	14	91
Sant'Anna d'Alfaedo	15	10	12	19
Selva di Progno	14	14	14	100
Tregnago	14	12	13	38
Velo Veronese	15	14	15	100
Verona	18	9	12	33
Vestenanova	14	10	12	16

## SERVIZIO DI ALERT EX-POST

**Siccità (PGRA2023) nella Provincia di Verona**

**del 12-04-2026**

**Mappa della Provincia con evidenziati eventuali superamenti soglia (in rosso)**

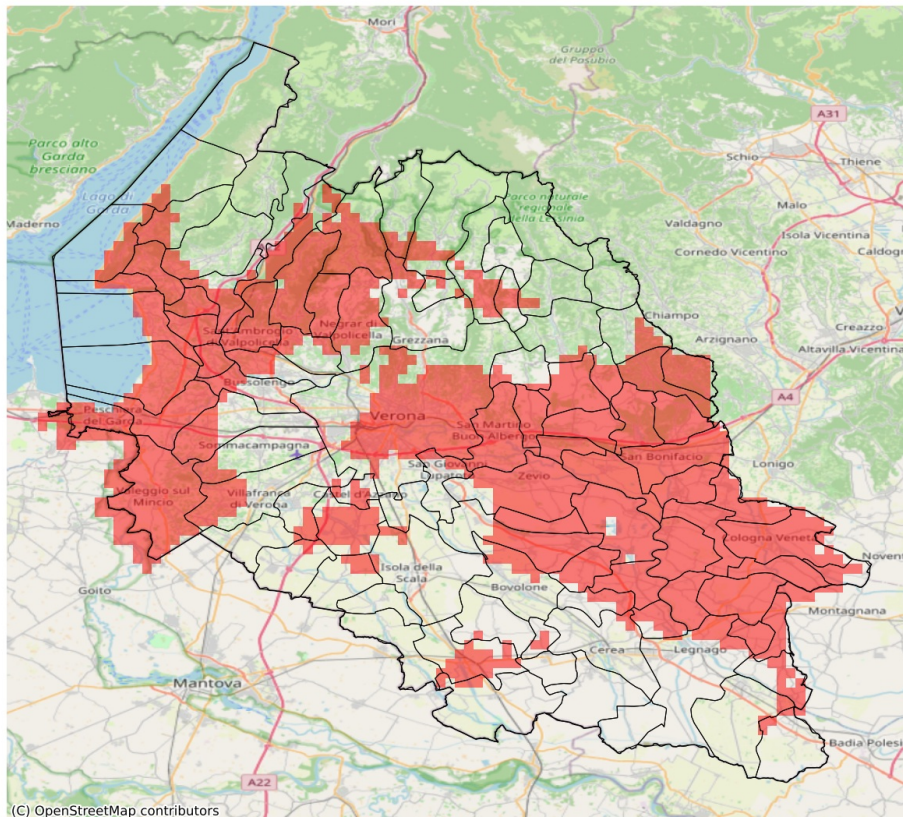

I dati riportati nelle tabelle (valori delle variabili meteorologiche e porzioni comunali interessate dall'avversità) sono elaborati tenendo conto delle sole aree ad uso agricolo al di sotto dei 1200m. Viene data visibilità solamente ai comuni la cui area agricola interessata dall'avversità in oggetto è superiore al 5%.

Precipitazione cumulata in 30 giorni (mm) dal 14-03-2026 al 12-04-2026					
Comune	Max	Min	Media	Porzione comunale interessata (%)	Media 5 anni
Affi	37	21	29	100	56
Albaredo d'Adige	23	18	21	100	47
Angiari	32	25	28	65	44
Arcole	29	21	24	100	54
Bardolino	25	20	22	100	54
Belfiore	31	22	26	100	55
Bevilacqua	30	23	27	85	44
Bonavigo	29	19	24	100	45
Boschi Sant'Anna	29	24	26	95	44
Bosco Chiesanuova	48	39	43	42	64
Bovolone	40	30	36	19	51
Brentino Belluno	49	34	41	23	60
Brenzone sul Garda	45	28	38	29	53
Bussolengo	40	24	34	34	50
Buttapietra	41	36	38	12	52
Caldiero	31	26	29	100	58
Caprino Veronese	45	23	37	34	52
Castagnaro	44	30	35	9	45
Castel d'Azzano	36	33	35	48	53
Castelnuovo del Garda	30	22	24	100	50
Cavaion Veronese	27	21	24	100	53
Cazzano di Tramigna	48	24	33	80	60
Cerro Veronese	44	38	42	23	60
Cologna Veneta	37	18	28	96	51
Colognola ai Colli	34	24	29	100	58
Concamarise	37	32	34	21	49
Costermano sul Garda	32	20	24	100	56
Dolcè	45	28	38	47	58
Erbezzo	48	43	46	12	64
Fumane	40	31	33	100	58
Garda	22	20	21	100	57
Gazzo Veronese	43	33	37	8	49
Grezzana	48	35	44	12	59
Illasi	43	24	34	87	58
Isola Rizza	34	21	27	79	46
Isola della Scala	40	36	38	10	54
Lavagno	36	25	31	100	56
Lazise	24	21	23	100	51
Legnago	38	24	33	18	43
Marano di Valpolicella	38	31	33	96	56

Precipitazione cumulata in 30 giorni (mm) dal 14-03-2026 al 12-04-2026					
Comune	Max	Min	Media	Porzione comunale interessata (%)	Media 5 anni
Mezzane di Sotto	43	29	37	40	55
Minerbe	27	20	24	100	45
Montecchia di Crosara	44	28	35	97	63
Monteforte d'Alpone	36	26	32	100	60
Negrar di Valpolicella	43	31	34	74	55
Nogara	39	33	36	34	52
Nogarole Rocca	47	32	39	8	49
Oppeano	41	21	32	60	53
Palù	36	21	27	94	54
Pastrengo	28	23	25	100	51
Pescantina	40	25	35	50	54
Peschiera del Garda	24	14	18	100	53
Povegliano Veronese	37	31	34	29	49
Pressana	30	20	25	100	48
Rivoli Veronese	38	28	34	71	56
Ronco all'Adige	26	20	22	100	52
Roncà	41	31	35	100	65
Roverchiara	28	21	24	100	44
Roveredo di Guà	41	28	33	62	51
Roverè Veronese	55	38	44	32	61
Salizzole	39	33	36	12	51
San Bonifacio	36	24	29	100	55
San Giovanni Ilarione	56	37	47	42	68
San Giovanni Lupatoto	41	28	38	23	52
San Martino Buon Albergo	37	24	29	98	54
San Mauro di Saline	55	33	43	18	58
San Pietro di Morubio	34	26	30	35	44
San Pietro in Cariano	39	33	36	38	55
San Zeno di Montagna	38	24	30	70	52
Sant'Ambrogio di Valpolicella	37	25	32	100	57
Sant'Anna d'Alfaedo	48	32	38	84	62
Soave	33	24	28	100	58
Sommacampagna	41	27	35	28	49
Sona	40	24	31	57	48
Terrazzo	33	27	29	52	44
Torri del Benaco	30	20	25	100	54
Tregnago	58	36	43	15	60
Trevenueolo	44	35	38	12	52
Valeggio sul Mincio	38	21	28	94	52
Verona	47	24	33	46	51

Precipitazione cumulata in 30 giorni (mm) dal 14-03-2026 al 12-04-2026					
Comune	Max	Min	Media	Porzione comunale interessata (%)	Media 5 anni
Veronella	23	18	20	100	50
Vigasio	39	31	34	63	53
Villa Bartolomea	38	28	33	8	45
Villafranca di Verona	39	28	34	37	50
Zevio	40	22	30	82	55
Zimella	37	20	26	100	55