

SERVIZIO DI ALERT EX-POST

Siccità (PGRA2023) nella Provincia di Verona

del 10-04-2026

Mappa della Provincia con evidenziati eventuali superamenti soglia (in rosso)

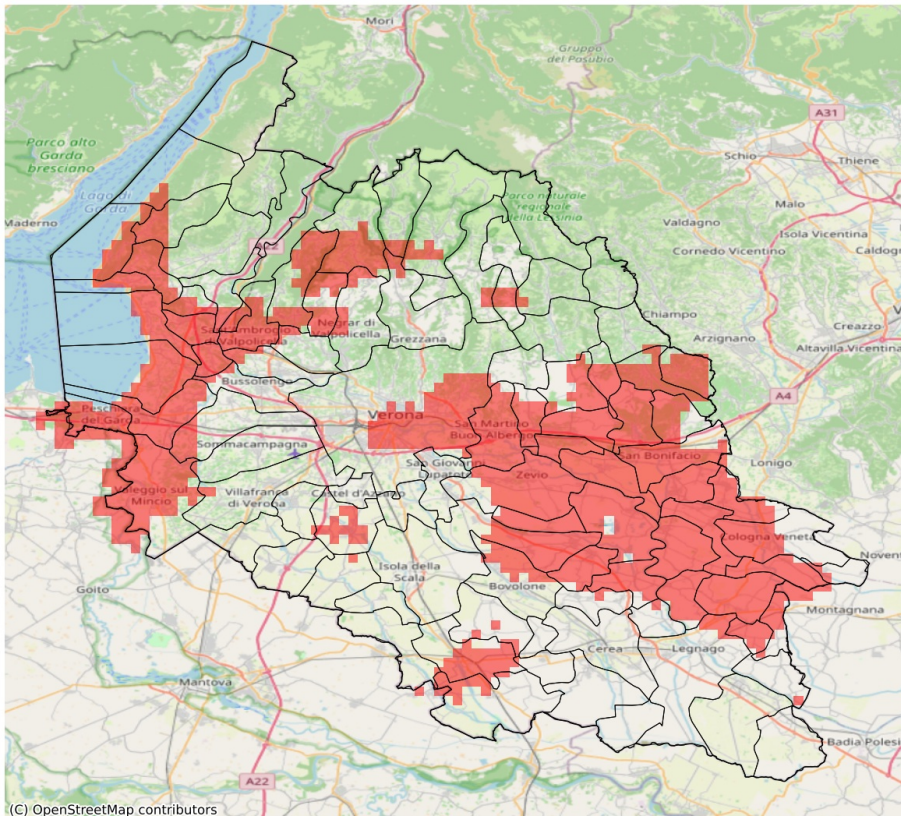

I dati riportati nelle tabelle (valori delle variabili meteorologiche e porzioni comunali interessate dall'avversità) sono elaborati tenendo conto delle sole aree ad uso agricolo al di sotto dei 1200m. Viene data visibilità solamente ai comuni la cui area agricola interessata dall'avversità in oggetto è superiore al 5%.

Precipitazione cumulata in 30 giorni (mm) dal 12-03-2026 al 10-04-2026					
Comune	Max	Min	Media	Porzione comunale interessata (%)	Media 5 anni
Affi	43	21	30	50	47
Albaredo d'Adige	23	18	21	100	43
Angiari	32	25	28	8	40
Arcole	29	21	24	100	46
Bardolino	25	20	22	100	45
Belfiore	31	22	26	100	48
Bevilacqua	30	23	27	56	41
Bonavigo	29	19	24	81	41
Boschi Sant'Anna	29	24	26	80	41
Bosco Chiesanuova	48	39	43	17	58
Bovolone	40	30	36	25	51
Brenzone sul Garda	45	28	38	29	49
Bussolengo	40	24	34	17	43
Caldiero	31	26	29	100	50
Caprino Veronese	54	23	42	11	44
Castelnuovo del Garda	30	22	24	90	43
Cavaion Veronese	27	21	24	100	44
Cazzano di Tramigna	48	24	33	72	54
Cologna Veneta	37	18	28	53	46
Colognola ai Colli	34	24	29	95	49
Concamarise	37	32	34	11	49
Costermano sul Garda	37	20	25	83	47
Dolcè	45	28	38	11	51
Fumane	40	31	33	69	52
Garda	22	20	21	100	47
Gazzo Veronese	43	33	37	18	49
Illasi	43	24	34	50	52
Isola Rizza	34	21	27	85	45
Lavagno	36	25	31	75	50
Lazise	24	21	23	100	44
Legnago	38	24	33	9	40
Marano di Valpolicella	38	31	33	62	51
Mezzane di Sotto	43	29	37	8	48
Minerbe	27	20	24	100	42
Montecchia di Crosara	44	28	35	76	55
Monteforte d'Alpone	36	26	32	66	50
Negrar di Valpolicella	43	31	34	24	49
Nogara	39	33	36	46	52
Oppeano	41	21	32	61	52
Palù	36	21	27	90	52

Precipitazione cumulata in 30 giorni (mm) dal 12-03-2026 al 10-04-2026					
Comune	Max	Min	Media	Porzione comunale interessata (%)	Media 5 anni
Pastrengo	28	23	25	94	43
Pescantina	40	25	35	22	46
Peschiera del Garda	24	14	18	100	45
Pressana	30	20	25	97	44
Rivoli Veronese	45	28	38	8	46
Ronco all'Adige	26	20	22	100	47
Roncà	41	31	35	93	58
Roverchiara	28	21	24	78	40
Roveredo di Guà	41	28	33	31	45
Salizzole	39	33	36	15	52
San Bonifacio	36	24	29	77	47
San Giovanni Ilarione	56	37	47	8	61
San Martino Buon Albergo	37	24	29	88	49
San Mauro di Saline	55	33	43	9	52
San Pietro di Morubio	34	26	30	15	42
San Pietro in Cariano	39	33	36	12	48
San Zeno di Montagna	39	24	30	70	47
Sant'Ambrogio di Valpolicella	37	25	32	74	49
Sant'Anna d'Alfaedo	48	32	38	56	59
Soave	33	24	28	100	50
Sona	40	24	31	28	41
Sorgà	40	35	38	6	50
Torri del Benaco	30	20	25	100	48
Valeggio sul Mincio	38	21	28	67	44
Verona	47	24	33	26	46
Veronella	23	18	20	100	45
Vigasio	39	31	34	22	50
Zevio	40	22	30	78	51
Zimella	37	20	26	88	47