

SERVIZIO DI ALERT EX-POST

Siccità (PGRA2023) nella Provincia di Verona

del 09-04-2026

Mapa della Provincia con evidenziati eventuali superamenti soglia (in rosso)

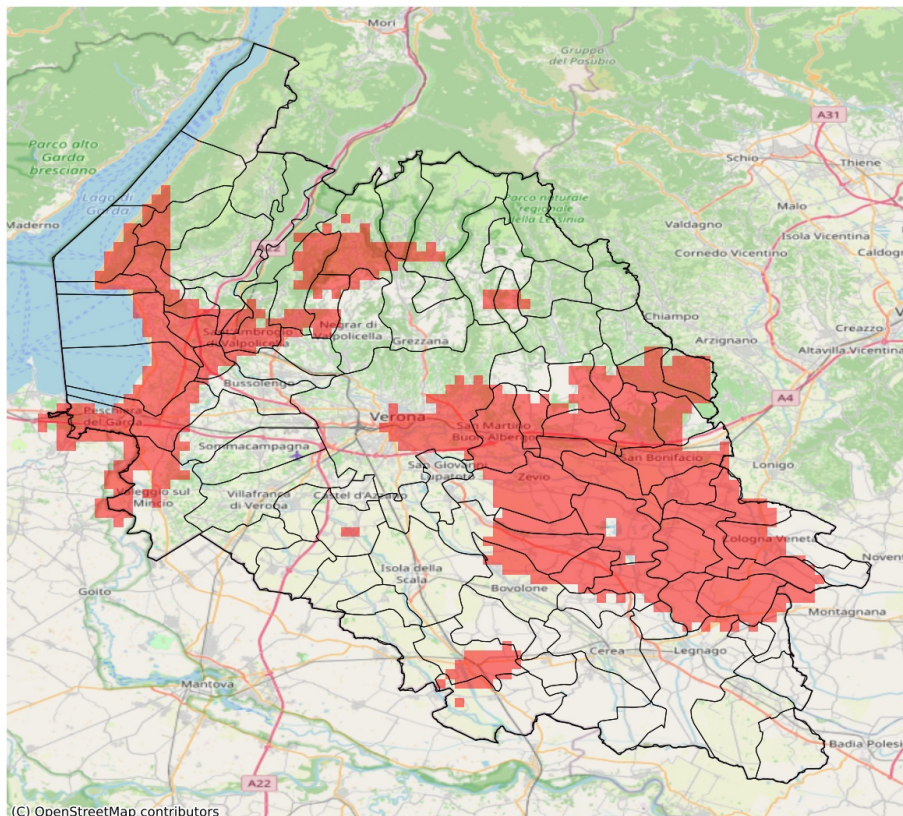

I dati riportati nelle tabelle (valori delle variabili meteorologiche e porzioni comunali interessate dall'avversità) sono elaborati tenendo conto delle sole aree ad uso agricolo al di sotto dei 1200m. Viene data visibilità solamente ai comuni la cui area agricola interessata dall'avversità in oggetto è superiore al 5%.

Precipitazione cumulata in 30 giorni (mm) dal 11-03-2026 al 09-04-2026					
Comune	Max	Min	Media	Porzione comunale interessata (%)	Media 5 anni
Affi	44	21	31	50	46
Albaredo d'Adige	23	18	21	100	43
Angiari	32	25	28	15	40
Arcole	29	21	24	100	46
Bardolino	25	20	22	100	43
Belfiore	31	22	26	100	48
Bevilacqua	35	24	30	30	41
Bonavigo	29	19	24	86	41
Boschi Sant'Anna	33	25	29	20	42
Bosco Chiesanuova	49	39	44	17	59
Bovolone	40	30	36	24	51
Brenzone sul Garda	45	28	38	29	49
Bussolengo	40	24	34	10	41
Caldiero	31	26	29	100	51
Caprino Veronese	55	23	43	11	44
Castelnuovo del Garda	30	22	24	79	40
Cavaion Veronese	27	21	24	100	43
Cazzano di Tramigna	49	24	34	68	55
Cologna Veneta	38	18	29	52	46
Colognola ai Colli	34	24	29	97	50
Concamarise	37	32	34	11	49
Costermano sul Garda	38	20	25	83	45
Dolcè	45	28	38	16	51
Fumane	40	31	33	65	52
Garda	22	20	21	100	45
Gazzo Veronese	43	33	37	12	49
Illasi	44	24	34	54	52
Isola Rizza	34	21	27	85	45
Lavagno	36	26	31	82	50
Lazise	24	21	23	100	41
Legnago	39	25	34	6	40
Marano di Valpolicella	38	31	33	58	50
Minerbe	28	20	24	96	43
Montecchia di Crosara	45	28	35	76	56
Monteforte d'Alpone	36	26	32	66	51
Negrar di Valpolicella	44	32	36	17	49
Nogara	39	33	36	34	51
Oppeano	41	21	32	61	51
Palù	36	21	27	90	51
Pastrengo	28	23	25	82	40

Precipitazione cumulata in 30 giorni (mm) dal 11-03-2026 al 09-04-2026					
Comune	Max	Min	Media	Porzione comunale interessata (%)	Media 5 anni
Pescantina	40	25	35	14	45
Peschiera del Garda	24	14	18	100	39
Pressana	32	20	26	95	45
Rivoli Veronese	46	28	39	8	46
Ronco all'Adige	26	20	22	100	47
Roncà	41	31	35	93	58
Roverchiara	28	21	24	80	40
Roveredo di Guà	43	28	35	19	46
Salizzole	39	33	36	8	51
San Bonifacio	36	24	29	77	47
San Martino Buon Albergo	37	24	29	86	49
San Mauro di Saline	57	35	45	9	53
San Pietro di Morubio	34	26	30	18	42
San Pietro in Cariano	39	33	37	12	47
San Zeno di Montagna	40	24	30	70	46
Sant'Ambrogio di Valpolicella	37	25	32	65	48
Sant'Anna d'Alfaedo	48	32	39	62	60
Soave	33	24	28	100	50
Sona	40	24	31	15	38
Torri del Benaco	30	20	25	100	46
Valeggio sul Mincio	38	21	28	39	38
Verona	49	24	34	23	45
Veronella	23	18	20	100	45
Zevio	40	22	30	76	50
Zimella	38	20	27	85	47