

SERVIZIO DI ALERT EX-POST

Vento forte nella Provincia di Verona

del 08-04-2026

Mappa della Provincia con evidenziati eventuali superamenti soglia (in rosso)

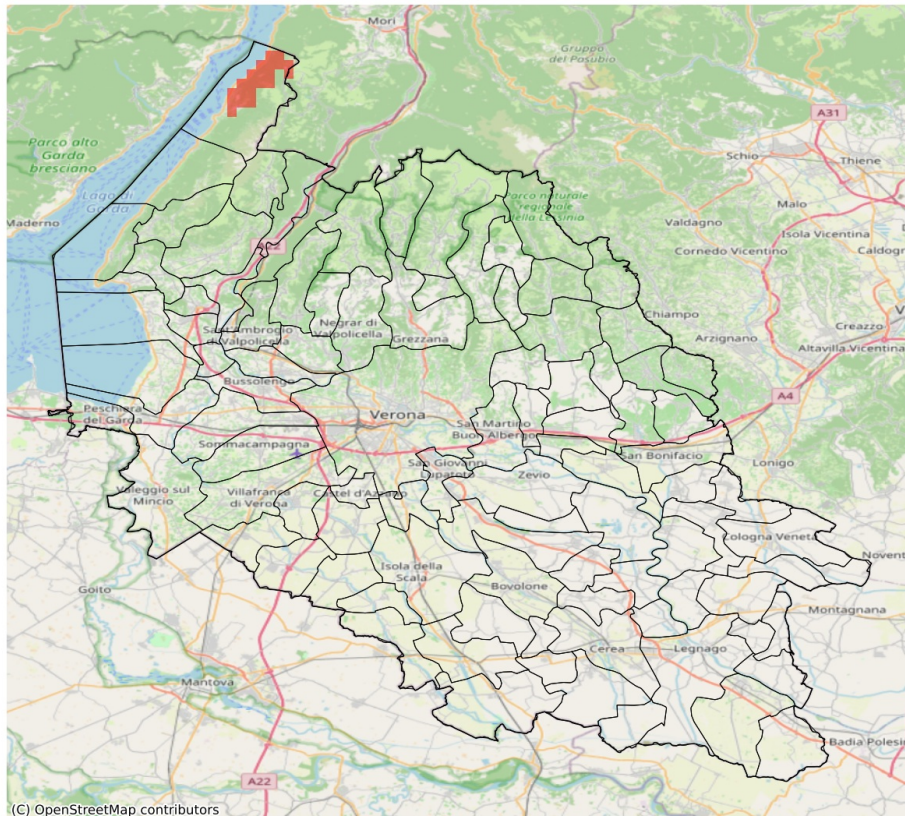

I dati riportati nelle tabelle (valori delle variabili meteorologiche e porzioni comunali interessate dall'avversità) sono elaborati tenendo conto delle sole aree ad uso agricolo al di sotto dei 1200m. Viene data visibilità solamente ai comuni la cui area agricola interessata dall'avversità in oggetto è superiore al 5%. I valori di vento riportati sono a 10m.

Vento forte (m/s) del 08-04-2026				
Comune	Max	Min	Media	Porzione comunale interessata (%)
Malcesine	14	13	14	60

SERVIZIO DI ALERT EX-POST

Siccità (PGRA2023) nella Provincia di Verona

del 08-04-2026

Mappa della Provincia con evidenziati eventuali superamenti soglia (in rosso)

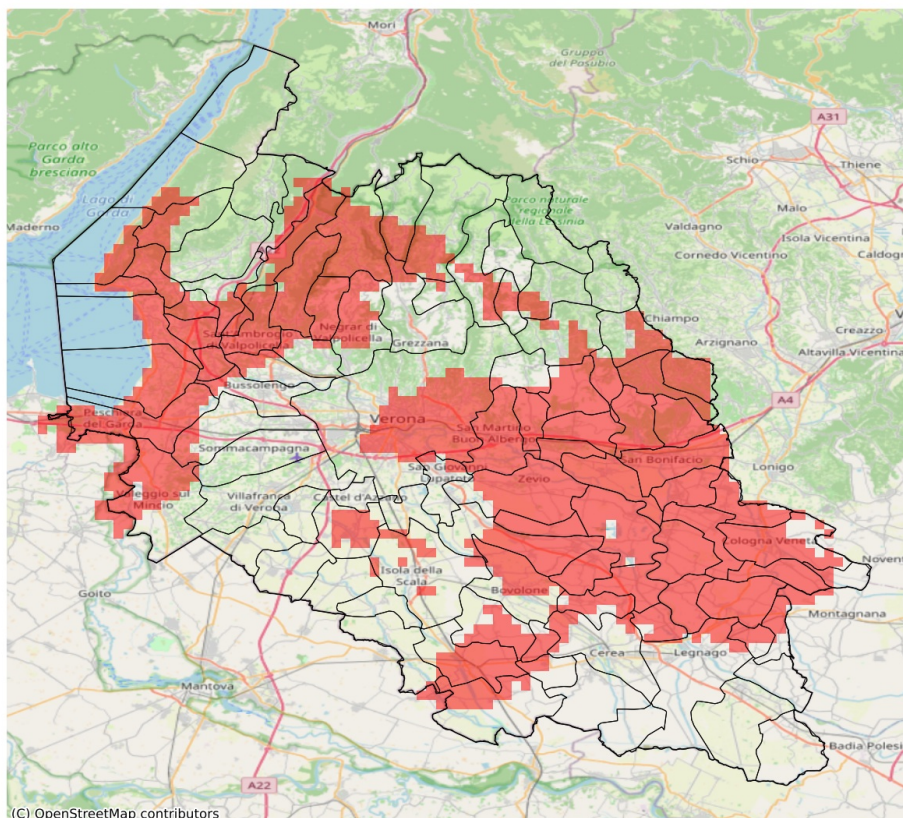

I dati riportati nelle tabelle (valori delle variabili meteorologiche e porzioni comunali interessate dall'avversità) sono elaborati tenendo conto delle sole aree ad uso agricolo al di sotto dei 1200m. Viene data visibilità solamente ai comuni la cui area agricola interessata dall'avversità in oggetto è superiore al 5%.

Precipitazione cumulata in 30 giorni (mm) dal 10-03-2026 al 08-04-2026					
Comune	Max	Min	Media	Porzione comunale interessata (%)	Media 5 anni
Affi	44	21	31	69	54
Albaredo d'Adige	23	18	21	100	48
Angiari	32	25	28	73	44
Arcole	29	21	24	100	52
Bardolino	25	20	22	100	49
Belfiore	31	22	26	100	54
Bevilacqua	37	24	31	52	47
Bonavigo	29	19	24	100	45
Boschi Sant'Anna	34	25	29	70	47
Bosco Chiesanuova	49	39	44	67	69
Bovolone	40	30	36	49	55
Brentino Belluno	49	34	41	69	64
Brenzone sul Garda	45	29	39	43	58
Bussolengo	40	24	34	24	46
Buttapietra	41	36	38	9	52
Caldiero	31	26	29	100	56
Caprino Veronese	55	23	43	14	53
Castel d'Azzano	36	33	35	10	50
Castelnuovo del Garda	30	22	24	92	43
Cavaion Veronese	27	21	24	100	49
Cazzano di Tramigna	49	24	34	92	63
Cerea	40	29	34	14	45
Cerro Veronese	46	40	44	15	60
Cologna Veneta	39	18	29	81	52
Colognola ai Colli	34	24	29	100	56
Concamarise	37	32	34	74	53
Costermano sul Garda	38	20	25	91	54
Dolcè	45	28	38	79	60
Erbezzo	48	43	46	62	72
Fumane	40	31	33	100	59
Garda	22	20	21	100	53
Gazzo Veronese	43	33	37	34	52
Grezzana	51	36	45	6	59
Illasi	44	24	34	89	58
Isola Rizza	34	21	27	94	49
Isola della Scala	40	36	38	16	55
Lavagno	36	26	31	100	55
Lazise	24	21	23	100	45
Legnago	44	25	35	17	44
Marano di Valpolicella	38	31	33	96	56

Precipitazione cumulata in 30 giorni (mm) dal 10-03-2026 al 08-04-2026					
Comune	Max	Min	Media	Porzione comunale interessata (%)	Media 5 anni
Mezzane di Sotto	45	30	38	32	55
Minerbe	28	20	24	100	48
Montecchia di Crosara	45	28	35	100	64
Monteforte d'Alpone	36	26	32	100	58
Negrar di Valpolicella	44	32	36	62	55
Nogara	39	33	36	67	55
Oppeano	41	21	32	70	55
Palù	36	21	27	94	56
Pastrengo	28	23	25	100	46
Pescantina	40	25	35	36	50
Peschiera del Garda	24	14	18	100	42
Pressana	33	20	26	100	50
Rivoli Veronese	46	28	39	33	54
Ronco all'Adige	26	20	22	100	52
Roncà	41	31	35	100	68
Roverchiara	28	21	24	100	45
Roveredo di Guà	44	28	35	42	51
Roverè Veronese	57	40	46	26	66
Salizzole	39	33	36	54	55
San Bonifacio	36	24	29	100	54
San Giovanni Ilarione	57	37	48	58	75
San Giovanni Lupatoto	41	28	38	17	51
San Martino Buon Albergo	37	24	29	96	53
San Mauro di Saline	57	35	45	27	63
San Pietro di Morubio	34	26	30	68	46
San Pietro in Cariano	39	33	37	28	52
San Zeno di Montagna	40	24	30	90	55
Sanguinetto	36	31	34	31	49
Sant'Ambrogio di Valpolicella	37	25	32	100	54
Sant'Anna d'Alfaedo	48	32	39	94	69
Soave	33	24	28	100	57
Sona	40	24	31	28	42
Sorgà	41	35	38	11	50
Torri del Benaco	31	20	26	100	55
Tregnago	60	37	45	35	65
Valeggio sul Mincio	38	21	28	51	41
Velo Veronese	75	40	56	11	68
Verona	49	24	34	34	49
Veronella	23	18	20	100	50
Vigasio	39	31	35	28	50

Precipitazione cumulata in 30 giorni (mm) dal 10-03-2026 al 08-04-2026					
Comune	Max	Min	Media	Porzione comunale interessata (%)	Media 5 anni
Zevio	40	22	30	82	55
Zimella	39	20	27	98	53