

SERVIZIO DI ALERT EX-POST

Siccità (PGRA2023) nella Provincia di Verona

del 06-04-2026

Mappa della Provincia con evidenziati eventuali superamenti soglia (in rosso)

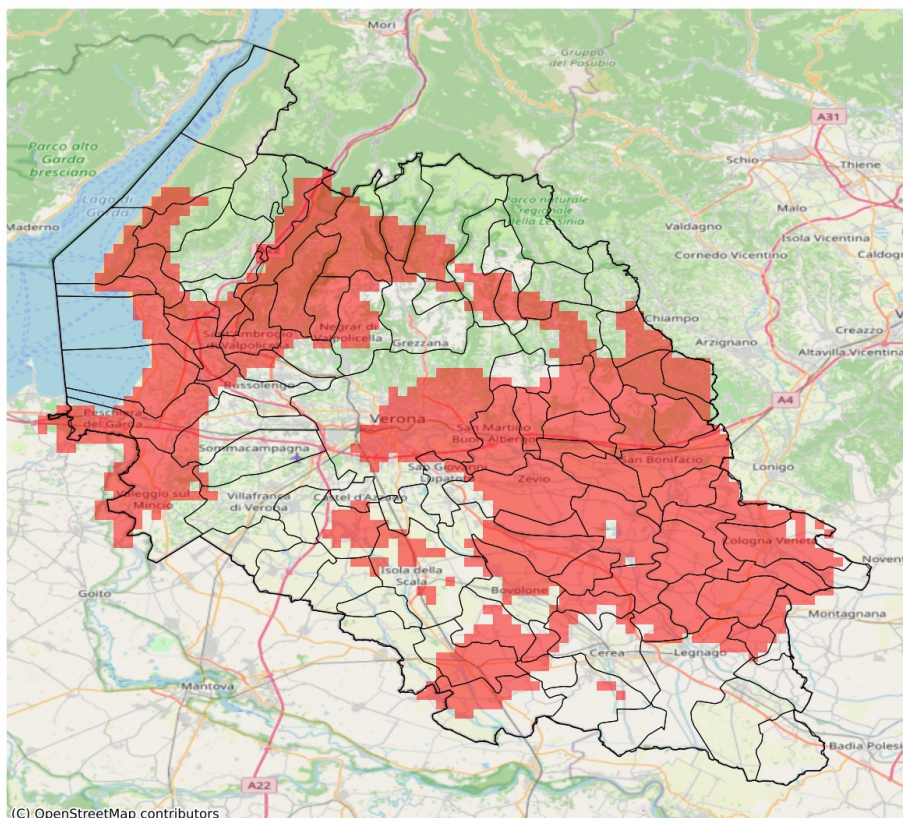

I dati riportati nelle tabelle (valori delle variabili meteorologiche e porzioni comunali interessate dall'avversità) sono elaborati tenendo conto delle sole aree ad uso agricolo al di sotto dei 1200m. Viene data visibilità solamente ai comuni la cui area agricola interessata dall'avversità in oggetto è superiore al 5%.

| Precipitazione cumulata in 30 giorni (mm) dal 08-03-2026 al 06-04-2026 | | | | | |
|--|-----|-----|-------|-----------------------------------|--------------|
| Comune | Max | Min | Media | Porzione comunale interessata (%) | Media 5 anni |
| Affi | 44 | 21 | 31 | 69 | 56 |
| Albaredo d'Adige | 23 | 18 | 21 | 100 | 49 |
| Angiari | 32 | 25 | 28 | 73 | 45 |
| Arcole | 29 | 21 | 24 | 100 | 53 |
| Badia Calavena | 79 | 42 | 58 | 17 | 71 |
| Bardolino | 25 | 20 | 22 | 100 | 51 |
| Belfiore | 31 | 22 | 26 | 100 | 55 |
| Bevilacqua | 37 | 24 | 31 | 59 | 48 |
| Bonavigo | 29 | 19 | 24 | 100 | 46 |
| Boschi Sant'Anna | 34 | 25 | 29 | 85 | 48 |
| Bosco Chiesanuova | 49 | 39 | 44 | 67 | 70 |
| Bovolone | 40 | 30 | 36 | 51 | 55 |
| Brentino Belluno | 49 | 34 | 41 | 92 | 66 |
| Brenzone sul Garda | 45 | 29 | 39 | 43 | 60 |
| Bussolengo | 40 | 24 | 34 | 27 | 47 |
| Buttapietra | 41 | 36 | 38 | 12 | 53 |
| Caldiero | 31 | 26 | 29 | 100 | 57 |
| Caprino Veronese | 55 | 23 | 43 | 20 | 55 |
| Castel d'Azzano | 36 | 33 | 35 | 19 | 51 |
| Castelnuovo del Garda | 30 | 22 | 24 | 94 | 45 |
| Cavaion Veronese | 27 | 21 | 24 | 100 | 50 |
| Cazzano di Tramigna | 49 | 24 | 34 | 92 | 64 |
| Cerea | 40 | 29 | 34 | 14 | 46 |
| Cerro Veronese | 46 | 40 | 44 | 15 | 62 |
| Cologna Veneta | 39 | 18 | 29 | 86 | 52 |
| Colognola ai Colli | 34 | 24 | 29 | 100 | 56 |
| Concamarise | 37 | 32 | 34 | 74 | 53 |
| Costermano sul Garda | 38 | 20 | 25 | 96 | 55 |
| Dolcè | 45 | 28 | 38 | 89 | 62 |
| Erbezzo | 48 | 43 | 46 | 62 | 73 |
| Fumane | 40 | 31 | 33 | 100 | 62 |
| Garda | 22 | 20 | 21 | 100 | 55 |
| Gazzo Veronese | 43 | 33 | 37 | 39 | 53 |
| Grezzana | 51 | 36 | 45 | 6 | 60 |
| Illasi | 44 | 24 | 34 | 91 | 59 |
| Isola Rizza | 34 | 21 | 27 | 97 | 50 |
| Isola della Scala | 40 | 36 | 38 | 28 | 56 |
| Lavagno | 36 | 26 | 31 | 100 | 56 |
| Lazise | 24 | 21 | 23 | 100 | 47 |
| Legnago | 44 | 25 | 35 | 20 | 45 |

| Precipitazione cumulata in 30 giorni (mm) dal 08-03-2026 al 06-04-2026 | | | | | |
|--|-----|-----|-------|-----------------------------------|--------------|
| Comune | Max | Min | Media | Porzione comunale interessata (%) | Media 5 anni |
| Marano di Valpolicella | 38 | 31 | 33 | 96 | 58 |
| Mezzane di Sotto | 45 | 30 | 38 | 40 | 56 |
| Minerbe | 28 | 20 | 24 | 100 | 49 |
| Montecchia di Crosara | 45 | 28 | 35 | 100 | 66 |
| Monteforte d'Alpone | 36 | 26 | 32 | 100 | 59 |
| Negrar di Valpolicella | 44 | 32 | 36 | 62 | 56 |
| Nogara | 39 | 33 | 36 | 67 | 56 |
| Oppeano | 41 | 21 | 32 | 72 | 56 |
| Palù | 36 | 21 | 27 | 97 | 56 |
| Pastrengo | 28 | 23 | 25 | 100 | 47 |
| Pescantina | 40 | 25 | 35 | 42 | 51 |
| Peschiera del Garda | 24 | 14 | 18 | 100 | 44 |
| Pressana | 33 | 20 | 26 | 100 | 51 |
| Rivoli Veronese | 46 | 28 | 39 | 38 | 56 |
| Ronco all'Adige | 26 | 20 | 22 | 100 | 53 |
| Roncà | 41 | 31 | 35 | 100 | 70 |
| Roverchiara | 28 | 21 | 24 | 100 | 46 |
| Roveredo di Guà | 44 | 28 | 35 | 42 | 52 |
| Roverè Veronese | 57 | 40 | 46 | 47 | 68 |
| Salizzole | 39 | 33 | 36 | 54 | 55 |
| San Bonifacio | 36 | 24 | 29 | 100 | 55 |
| San Giovanni Ilarione | 57 | 37 | 48 | 73 | 77 |
| San Giovanni Lupatoto | 41 | 28 | 38 | 23 | 52 |
| San Martino Buon Albergo | 37 | 24 | 29 | 98 | 54 |
| San Mauro di Saline | 57 | 35 | 45 | 55 | 65 |
| San Pietro di Morubio | 34 | 26 | 30 | 71 | 47 |
| San Pietro in Cariano | 39 | 33 | 37 | 28 | 53 |
| San Zeno di Montagna | 40 | 24 | 30 | 90 | 57 |
| Sanguinetto | 36 | 31 | 34 | 35 | 50 |
| Sant'Ambrogio di Valpolicella | 37 | 25 | 32 | 100 | 57 |
| Sant'Anna d'Alfaedo | 48 | 32 | 39 | 94 | 72 |
| Soave | 33 | 24 | 28 | 100 | 58 |
| Sommacampagna | 41 | 27 | 35 | 7 | 44 |
| Sona | 40 | 24 | 31 | 31 | 43 |
| Sorgà | 41 | 35 | 38 | 11 | 51 |
| Torri del Benaco | 31 | 20 | 26 | 100 | 56 |
| Tregnago | 60 | 37 | 45 | 50 | 66 |
| Trevenueolo | 44 | 35 | 38 | 6 | 49 |
| Valeggio sul Mincio | 38 | 21 | 28 | 61 | 42 |
| Velo Veronese | 75 | 40 | 56 | 16 | 70 |

| Precipitazione cumulata in 30 giorni (mm) dal 08-03-2026 al 06-04-2026 | | | | | |
|--|-----|-----|-------|-----------------------------------|--------------|
| Comune | Max | Min | Media | Porzione comunale interessata (%) | Media 5 anni |
| Verona | 49 | 24 | 34 | 38 | 50 |
| Veronella | 23 | 18 | 20 | 100 | 51 |
| Vestenanova | 98 | 53 | 71 | 16 | 86 |
| Vigasio | 39 | 31 | 35 | 41 | 52 |
| Zevio | 40 | 22 | 30 | 84 | 56 |
| Zimella | 39 | 20 | 27 | 98 | 54 |