

## SERVIZIO DI ALERT EX-POST

### Siccità (PGRA2023) nella Provincia di Verona

del 05-04-2026

Mapa della Provincia con evidenziati eventuali superamenti soglia (in rosso)

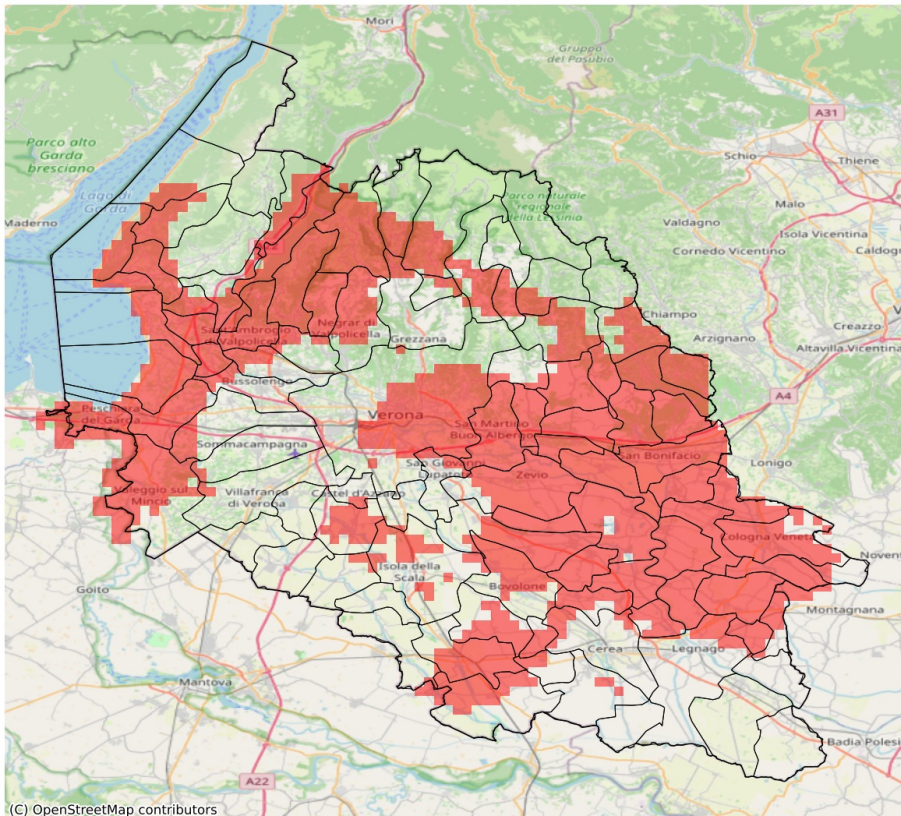

I dati riportati nelle tabelle (valori delle variabili meteorologiche e porzioni comunali interessate dall'avversità) sono elaborati tenendo conto delle sole aree ad uso agricolo al di sotto dei 1200m. Viene data visibilità solamente ai comuni la cui area agricola interessata dall'avversità in oggetto è superiore al 5%.

Precipitazione cumulata in 30 giorni (mm) dal 07-03-2026 al 05-04-2026					
Comune	Max	Min	Media	Porzione comunale interessata (%)	Media 5 anni
Affi	44	21	31	69	57
Albaredo d'Adige	23	18	21	100	49
Angiari	32	25	28	73	45
Arcole	29	21	24	100	53
Badia Calavena	79	42	58	17	72
Bardolino	25	20	22	100	51
Belfiore	31	22	26	100	54
Bevilacqua	37	24	31	63	48
Bonavigo	29	19	24	100	46
Boschi Sant'Anna	34	25	29	90	48
Bosco Chiesanuova	49	39	44	75	71
Bovolone	40	30	36	51	55
Brentino Belluno	49	34	41	92	66
Brenzone sul Garda	45	29	39	57	60
Bussolengo	40	24	34	27	47
Buttapietra	41	36	38	12	53
Caldiero	31	26	29	100	56
Caprino Veronese	55	23	43	20	56
Castel d'Azzano	36	33	35	19	51
Castelnuovo del Garda	30	22	24	94	45
Cavaion Veronese	27	21	24	100	50
Cazzano di Tramigna	49	24	34	96	64
Cerea	40	29	34	14	46
Cerro Veronese	46	40	44	15	62
Cologna Veneta	39	18	29	85	52
Colognola ai Colli	34	24	29	100	56
Concamarise	37	32	34	74	53
Costermano sul Garda	38	20	25	96	56
Dolcè	45	28	38	89	63
Erbezzo	48	43	46	75	74
Fumane	40	31	33	100	62
Garda	22	20	21	100	56
Gazzo Veronese	43	33	37	39	53
Grezzana	51	36	45	6	60
Illasi	44	24	34	93	60
Isola Rizza	34	21	27	97	50
Isola della Scala	40	36	38	28	56
Lavagno	36	26	31	100	56
Lazise	24	21	23	100	47
Legnago	44	25	35	20	45

Precipitazione cumulata in 30 giorni (mm) dal 07-03-2026 al 05-04-2026					
Comune	Max	Min	Media	Porzione comunale interessata (%)	Media 5 anni
Marano di Valpolicella	38	31	33	96	58
Mezzane di Sotto	45	30	38	40	56
Minerbe	28	20	24	100	49
Montecchia di Crosara	45	28	35	100	66
Monteforte d'Alpone	36	26	32	100	58
Negrar di Valpolicella	44	32	36	64	57
Nogara	39	33	36	67	56
Oppeano	41	21	32	72	56
Palù	36	21	27	97	56
Pastrengo	28	23	25	100	48
Pescantina	40	25	35	42	51
Peschiera del Garda	24	14	18	100	44
Pressana	33	20	26	100	51
Rivoli Veronese	46	28	39	38	57
Ronco all'Adige	26	20	22	100	53
Roncà	41	31	35	100	70
Roverchiara	28	21	24	100	46
Roveredo di Guà	44	28	35	42	52
Roverè Veronese	57	40	46	53	69
Salizzole	39	33	36	54	55
San Bonifacio	36	24	29	100	54
San Giovanni Ilarione	57	37	48	81	78
San Giovanni Lupatoto	41	28	38	23	52
San Martino Buon Albergo	37	24	29	98	54
San Mauro di Saline	57	35	45	55	66
San Pietro di Morubio	34	26	30	71	47
San Pietro in Cariano	39	33	37	28	54
San Zeno di Montagna	40	24	30	90	58
Sanguinetto	36	31	34	35	50
Sant'Ambrogio di Valpolicella	37	25	32	100	57
Sant'Anna d'Alfaedo	48	32	39	97	72
Soave	33	24	28	100	58
Sommacampagna	41	27	35	7	44
Sona	40	24	31	31	43
Sorgà	41	35	38	11	51
Torri del Benaco	31	20	26	100	58
Tregnago	60	37	45	58	67
Trevenueolo	44	35	38	6	49
Valeggio sul Mincio	38	21	28	61	42
Velo Veronese	75	40	56	16	72

Precipitazione cumulata in 30 giorni (mm) dal 07-03-2026 al 05-04-2026					
Comune	Max	Min	Media	Porzione comunale interessata (%)	Media 5 anni
Verona	49	24	34	38	50
Veronella	23	18	20	100	51
Vestenanova	98	53	71	16	87
Vigasio	39	31	35	41	52
Zevio	40	22	30	84	55
Zimella	39	20	27	98	54