

SERVIZIO DI ALERT EX-POST

Siccità (PGRA2023) nella Provincia di Verona

del 04-04-2026

Mapa della Provincia con evidenziati eventuali superamenti soglia (in rosso)

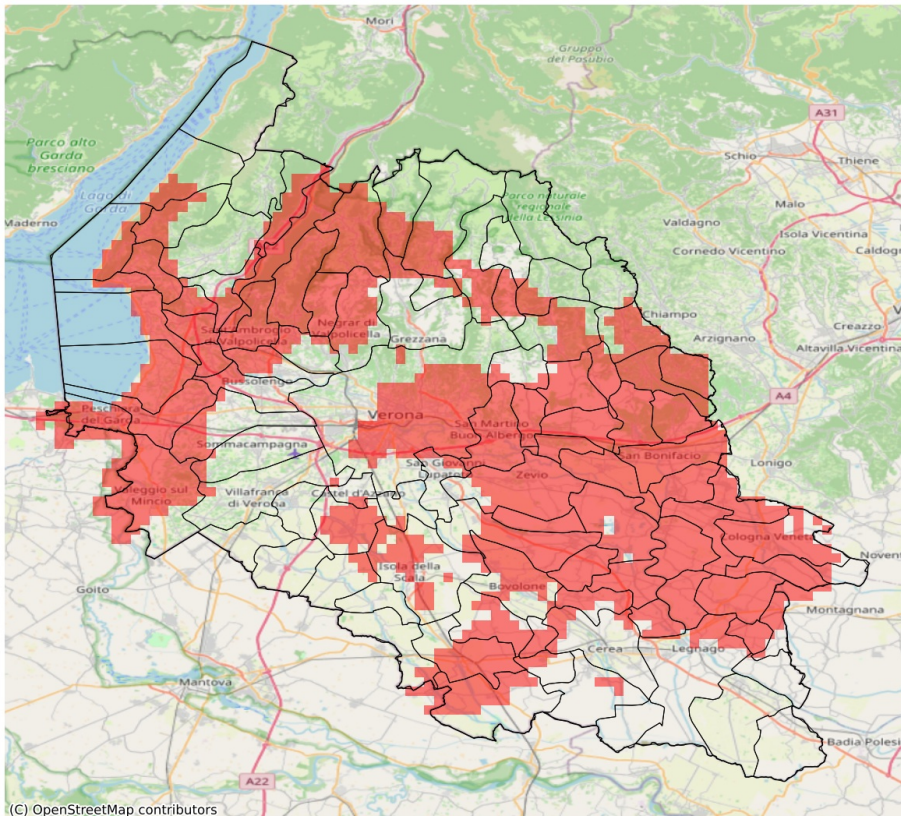

I dati riportati nelle tabelle (valori delle variabili meteorologiche e porzioni comunali interessate dall'avversità) sono elaborati tenendo conto delle sole aree ad uso agricolo al di sotto dei 1200m. Viene data visibilità solamente ai comuni la cui area agricola interessata dall'avversità in oggetto è superiore al 5%.

Precipitazione cumulata in 30 giorni (mm) dal 06-03-2026 al 04-04-2026					
Comune	Max	Min	Media	Porzione comunale interessata (%)	Media 5 anni
Affi	44	21	31	81	58
Albaredo d'Adige	23	18	21	100	49
Angiari	32	25	28	73	45
Arcole	29	21	24	100	53
Badia Calavena	79	42	58	25	74
Bardolino	25	20	22	100	53
Belfiore	31	22	26	100	55
Bevilacqua	37	24	31	63	49
Bonavigo	29	19	24	100	46
Boschi Sant'Anna	34	25	29	90	49
Bosco Chiesanuova	49	39	44	92	73
Bovolone	40	30	36	57	55
Brentino Belluno	49	34	41	92	68
Brenzone sul Garda	45	29	39	57	61
Bussolengo	40	24	34	32	49
Buttapietra	41	36	38	18	53
Caldiero	31	26	29	100	57
Caprino Veronese	55	23	43	23	57
Casaleone	39	31	34	6	47
Castel d'Azzano	36	33	35	24	52
Castelnuovo del Garda	30	22	24	100	47
Cavaion Veronese	27	21	24	100	53
Cazzano di Tramigna	49	24	34	96	64
Cerea	40	29	34	15	47
Cerro Veronese	46	40	44	23	63
Cologna Veneta	39	18	29	86	52
Cognola ai Colli	34	24	29	100	56
Concamarise	37	32	34	74	53
Costermano sul Garda	38	20	25	100	58
Dolcè	45	28	38	95	65
Erbezzo	48	43	46	88	76
Fumane	40	31	33	100	64
Garda	22	20	21	100	58
Gazzo Veronese	43	33	37	44	54
Grezzana	51	36	45	9	62
Illasi	44	24	34	93	60
Isola Rizza	34	21	27	97	50
Isola della Scala	40	36	38	40	57
Lavagno	36	26	31	100	56
Lazise	24	21	23	100	49

Precipitazione cumulata in 30 giorni (mm) dal 06-03-2026 al 04-04-2026					
Comune	Max	Min	Media	Porzione comunale interessata (%)	Media 5 anni
Legnago	44	25	35	20	46
Marano di Valpolicella	38	31	33	96	60
Mezzane di Sotto	45	30	38	44	57
Minerbe	28	20	24	100	49
Montecchia di Crosara	45	28	35	100	66
Monteforte d'Alpone	36	26	32	100	59
Negrar di Valpolicella	44	32	36	69	58
Nogara	39	33	36	67	56
Oppeano	41	21	32	74	56
Palù	36	21	27	100	56
Pastrengo	28	23	25	100	50
Pescantina	40	25	35	53	54
Peschiera del Garda	24	14	18	100	47
Pressana	33	20	26	100	51
Rivoli Veronese	46	28	39	50	58
Ronco all'Adige	26	20	22	100	53
Roncà	41	31	35	100	70
Roverchiara	28	21	24	100	46
Roveredo di Guà	44	28	35	42	52
Roverè Veronese	57	40	46	58	70
Salizzole	39	33	36	60	55
San Bonifacio	36	24	29	100	55
San Giovanni Ilarione	57	37	48	85	78
San Giovanni Lupatoto	41	28	38	23	53
San Martino Buon Albergo	37	24	29	98	54
San Mauro di Saline	57	35	45	64	67
San Pietro di Morubio	34	26	30	71	47
San Pietro in Cariano	39	33	37	38	55
San Zeno di Montagna	40	24	30	90	59
Sanguinetto	36	31	34	38	50
Sant'Ambrogio di Valpolicella	37	25	32	100	59
Sant'Anna d'Alfaedo	48	32	39	97	74
Soave	33	24	28	100	58
Sommacampagna	41	27	35	15	45
Sona	40	24	31	48	45
Sorgà	41	35	38	16	52
Torri del Benaco	31	20	26	100	59
Tregnago	60	37	45	58	67
Trevenueolo	44	35	38	10	49
Valeggio sul Mincio	38	21	28	69	44

Precipitazione cumulata in 30 giorni (mm) dal 06-03-2026 al 04-04-2026					
Comune	Max	Min	Media	Porzione comunale interessata (%)	Media 5 anni
Velo Veronese	75	40	56	21	73
Verona	49	24	34	42	51
Veronella	23	18	20	100	51
Vestenanova	98	53	71	16	88
Vigasio	39	31	35	50	52
Villafranca di Verona	39	28	34	8	46
Zevio	40	22	30	85	56
Zimella	39	20	27	98	54