

## SERVIZIO DI ALERT EX-POST

### Gelo e brina nella Provincia di Verona

del 03-04-2026

Mapa della Provincia con evidenziati eventuali superamenti soglia (in rosso)

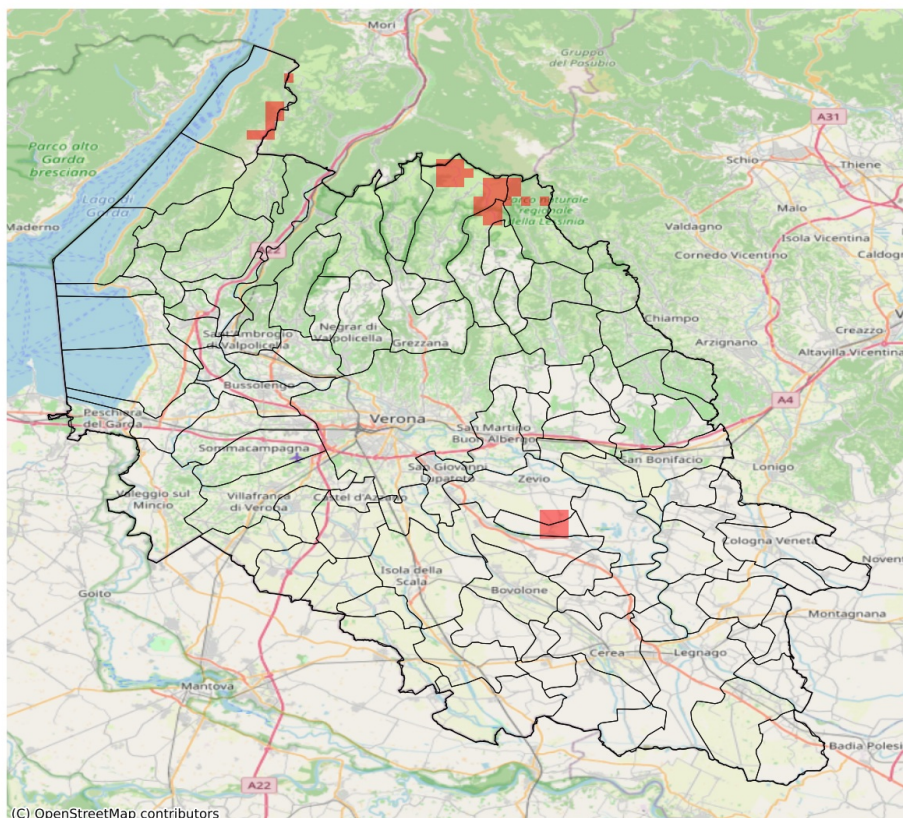

I dati riportati nelle tabelle (valori delle variabili meteorologiche e porzioni comunali interessate dall'avversità) sono elaborati tenendo conto delle sole aree ad uso agricolo al di sotto dei 1200m. Viene data visibilità solamente ai comuni la cui area agricola interessata dall'avversità in oggetto è superiore al 5%. I valori di temperatura riportati sono a 2m.

Gelo e Brina (°C) del 03-04-2026				
Comune	Max	Min	Media	Porzione comunale interessata (%)
Palù	3.7	-0.1	1.5	23
Zevio	5.1	-0.1	3.0	7

## SERVIZIO DI ALERT EX-POST

### Vento forte nella Provincia di Verona

del 03-04-2026

Mappa della Provincia con evidenziati eventuali superamenti soglia (in rosso)

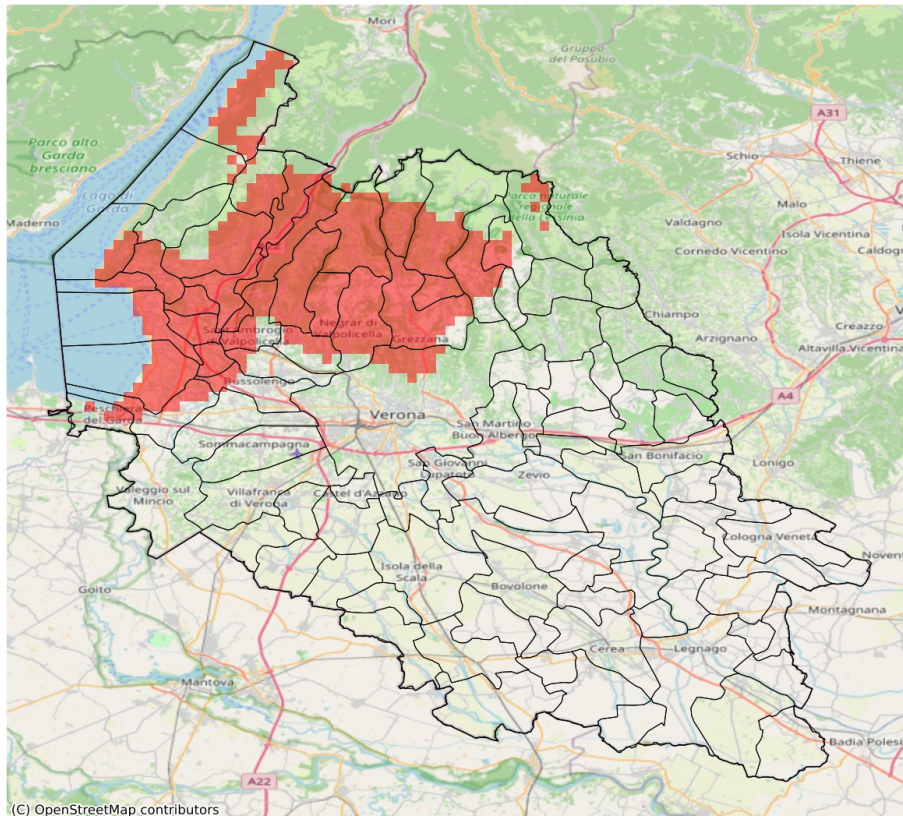

I dati riportati nelle tabelle (valori delle variabili meteorologiche e porzioni comunali interessate dall'avversità) sono elaborati tenendo conto delle sole aree ad uso agricolo al di sotto dei 1200m. Viene data visibilità solamente ai comuni la cui area agricola interessata dall'avversità in oggetto è superiore al 5%. I valori di vento riportati sono a 10m.

Vento forte (m/s) del 03-04-2026				
Comune	Max	Min	Media	Porzione comunale interessata (%)
Affi	18	15	16	100
Bardolino	18	15	17	100
Bosco Chiesanuova	16	15	16	100
Brentino Belluno	18	13	15	85
Bussolengo	16	9	12	29
Caprino Veronese	18	13	15	89
Castelnuovo del Garda	17	9	13	40
Cavaion Veronese	18	16	18	100
Cerro Veronese	16	14	15	100
Costermano sul Garda	17	14	15	100
Dolcè	18	14	16	100
Erbezzo	16	15	15	100
Ferrara di Monte Baldo	15	14	15	100
Fumane	18	13	16	96
Garda	16	14	15	100
Grezzana	18	13	15	85
Lazise	18	13	16	97
Malcesine	14	13	14	80
Marano di Valpolicella	18	16	18	100
Negrar di Valpolicella	18	10	16	86
Pastrengo	18	14	16	100
Pescantina	16	10	12	25
Rivoli Veronese	18	14	15	100
Roverè Veronese	16	13	14	68
San Mauro di Saline	14	11	13	18
San Pietro in Cariano	18	10	13	34
San Zeno di Montagna	14	12	13	10
Sant'Ambrogio di Valpolicella	18	12	14	61
Sant'Anna d'Alfaedo	18	15	17	100
Selva di Progno	14	11	13	14
Torri del Benaco	14	12	13	56
Velo Veronese	14	13	14	53

## SERVIZIO DI ALERT EX-POST

### Siccità (PGRA2023) nella Provincia di Verona

del 03-04-2026

Mappa della Provincia con evidenziati eventuali superamenti soglia (in rosso)

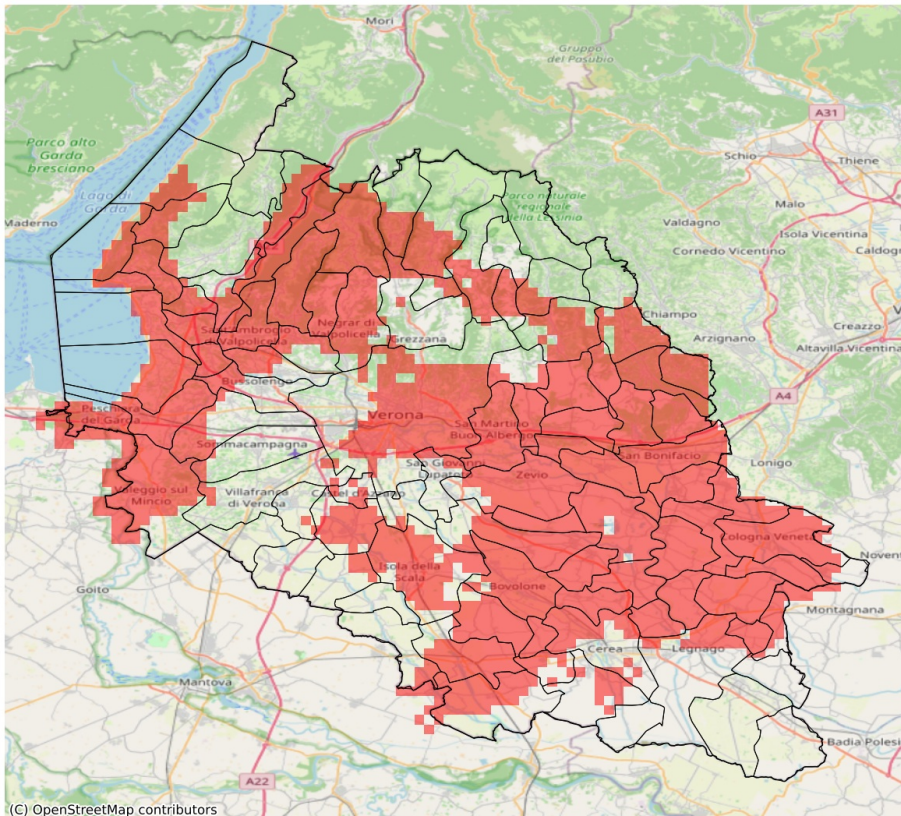

I dati riportati nelle tabelle (valori delle variabili meteorologiche e porzioni comunali interessate dall'avversità) sono elaborati tenendo conto delle sole aree ad uso agricolo al di sotto dei 1200m. Viene data visibilità solamente ai comuni la cui area agricola interessata dall'avversità in oggetto è superiore al 5%.

Precipitazione cumulata in 30 giorni (mm) dal 05-03-2026 al 03-04-2026					
Comune	Max	Min	Media	Porzione comunale interessata (%)	Media 5 anni
Affi	44	21	31	81	59
Albaredo d'Adige	23	18	21	100	52
Angiari	32	25	28	92	47
Arcole	29	21	24	100	56
Badia Calavena	79	42	58	25	75
Bardolino	25	20	22	100	54
Belfiore	31	22	26	100	56
Bevilacqua	37	24	31	70	50
Bonavigo	29	19	24	100	48
Boschi Sant'Anna	34	25	29	95	50
Bosco Chiesanuova	49	39	44	100	74
Bovolone	40	30	36	90	57
Brentino Belluno	49	34	41	92	68
Brenzone sul Garda	45	29	39	57	62
Bussolengo	40	24	34	34	49
Buttapietra	41	36	38	18	54
Caldiero	31	26	29	100	58
Caprino Veronese	55	23	43	23	58
Casaleone	39	31	34	25	49
Castel d'Azzano	36	33	35	43	53
Castelnuovo del Garda	30	22	24	100	48
Cavaion Veronese	27	21	24	100	53
Cazzano di Tramigna	49	24	34	96	65
Cerea	40	29	34	41	49
Cerro Veronese	46	40	44	31	65
Cologna Veneta	39	18	29	97	54
Cognola ai Colli	34	24	29	100	57
Concamarise	37	32	34	100	56
Costermano sul Garda	38	20	25	100	58
Dolcè	45	28	38	95	66
Erbezzo	48	43	46	100	77
Fumane	40	31	33	100	65
Garda	22	20	21	100	58
Gazzo Veronese	43	33	37	51	56
Grezzana	51	36	45	15	64
Illasi	44	24	34	98	61
Isola Rizza	34	21	27	100	52
Isola della Scala	40	36	38	68	58
Lavagno	36	26	31	100	57
Lazise	24	21	23	100	50

Precipitazione cumulata in 30 giorni (mm) dal 05-03-2026 al 03-04-2026					
Comune	Max	Min	Media	Porzione comunale interessata (%)	Media 5 anni
Legnago	44	25	35	23	48
Marano di Valpolicella	38	31	33	100	61
Mezzane di Sotto	45	30	38	52	58
Minerbe	28	20	24	100	51
Montecchia di Crosara	45	28	35	100	68
Monteforte d'Alpone	36	26	32	100	61
Negrar di Valpolicella	44	32	36	81	59
Nogara	39	33	36	77	59
Oppeano	41	21	32	78	57
Palù	36	21	27	100	57
Pastrengo	28	23	25	100	50
Pescantina	40	25	35	53	54
Peschiera del Garda	24	14	18	100	47
Povegliano Veronese	37	31	34	6	47
Pressana	33	20	26	100	53
Rivoli Veronese	46	28	39	50	59
Ronco all'Adige	26	20	22	100	55
Roncà	41	31	35	100	72
Roverchiara	28	21	24	100	49
Roveredo di Guà	44	28	35	50	54
Roverè Veronese	57	40	46	68	71
Salizzole	39	33	36	87	58
San Bonifacio	36	24	29	100	57
San Giovanni Ilarione	57	37	48	92	79
San Giovanni Lupatoto	41	28	38	27	53
San Martino Buon Albergo	37	24	29	98	55
San Mauro di Saline	57	35	45	64	68
San Pietro di Morubio	34	26	30	100	50
San Pietro in Cariano	39	33	37	44	56
San Zeno di Montagna	40	24	30	90	60
Sanguinetto	36	31	34	58	52
Sant'Ambrogio di Valpolicella	37	25	32	100	60
Sant'Anna d'Alfaedo	48	32	39	97	75
Soave	33	24	28	100	59
Sommacampagna	41	27	35	17	46
Sona	40	24	31	51	46
Sorgà	41	35	38	21	53
Torri del Benaco	31	20	26	100	59
Tregnago	60	37	45	73	68
Trevenueolo	44	35	38	12	50

Precipitazione cumulata in 30 giorni (mm) dal 05-03-2026 al 03-04-2026					
Comune	Max	Min	Media	Porzione comunale interessata (%)	Media 5 anni
Valeggio sul Mincio	38	21	28	71	44
Velo Veronese	75	40	56	21	75
Verona	49	24	34	49	52
Veronella	23	18	20	100	54
Vestenanova	98	53	71	16	89
Vigasio	39	31	35	56	53
Villafranca di Verona	39	28	34	13	47
Zevio	40	22	30	87	56
Zimella	39	20	27	100	56