

SERVIZIO DI ALERT EX-POST

Gelo e brina nella Provincia di Verona

del 01-04-2026

Mappa della Provincia con evidenziati eventuali superamenti soglia (in rosso)

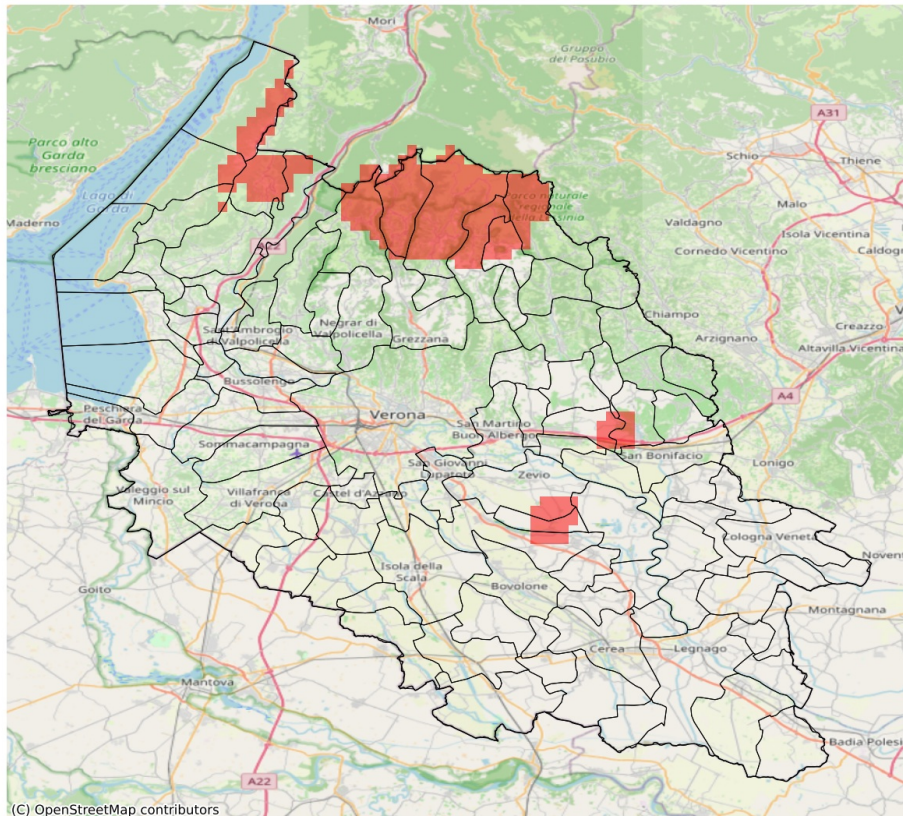

I dati riportati nelle tabelle (valori delle variabili meteorologiche e porzioni comunali interessate dall'avversità) sono elaborati tenendo conto delle sole aree ad uso agricolo al di sotto dei 1200m. Viene data visibilità solamente ai comuni la cui area agricola interessata dall'avversità in oggetto è superiore al 5%. I valori di temperatura riportati sono a 2m.

Gelo e Brina (°C) del 01-04-2026				
Comune	Max	Min	Media	Porzione comunale interessata (%)
Bosco Chiesanuova	2.6	-1.8	0.4	58
Cazzano di Tramigna	4.2	-0.1	3.0	8
Colognola ai Colli	3.5	-0.1	1.5	24
Erbezzo	-0.7	-1.8	-1.2	100
Ferrara di Monte Baldo	0.9	-0.8	0.4	25
Oppeano	5.0	-0.5	2.3	9
Palù	3.9	-0.5	0.8	42
Ronco all'Adige	3.6	-0.5	2.0	7
Roverè Veronese	4.6	-0.4	2.0	11
Sant'Anna d'Alfaedo	4.6	-1.1	1.8	25
Selva di Progno	3.2	-1.3	1.5	7
Soave	4.2	-0.1	1.8	31
Velo Veronese	2.9	-1.3	0.7	37
Zevio	5.4	-0.5	2.5	16

SERVIZIO DI ALERT EX-POST

Vento forte nella Provincia di Verona

del 01-04-2026

Mappa della Provincia con evidenziati eventuali superamenti soglia (in rosso)

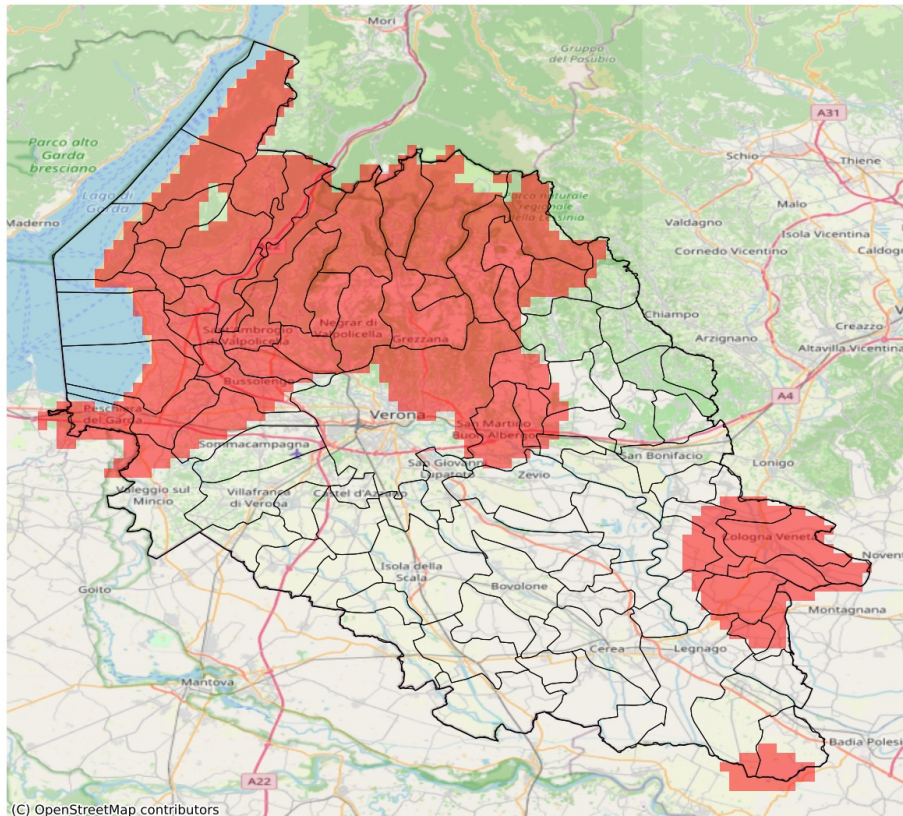

I dati riportati nelle tabelle (valori delle variabili meteorologiche e porzioni comunali interessate dall'avversità) sono elaborati tenendo conto delle sole aree ad uso agricolo al di sotto dei 1200m. Viene data visibilità solamente ai comuni la cui area agricola interessata dall'avversità in oggetto è superiore al 5%. I valori di vento riportati sono a 10m.

Vento forte (m/s) del 01-04-2026				
Comune	Max	Min	Media	Porzione comunale interessata (%)
Affi	20	17	19	100
Albaredo d'Adige	14	12	13	39
Badia Calavena	14	13	14	75
Bardolino	20	18	20	100
Bevilacqua	15	12	14	67
Bonavigo	14	12	13	25
Boschi Sant'Anna	15	13	14	75
Bosco Chiesanuova	22	18	20	100
Brentino Belluno	20	17	19	100
Brenzone sul Garda	17	14	15	100
Bussolengo	18	12	15	78
Caldiero	14	12	13	14
Caprino Veronese	18	14	16	100
Castagnaro	15	11	13	40
Castelnuovo del Garda	20	14	16	100
Cavaion Veronese	20	18	20	100
Cerro Veronese	20	18	20	100
Cologna Veneta	15	14	14	100
Cognola ai Colli	14	12	13	22
Costermano sul Garda	20	15	17	100
Dolcè	23	16	19	100
Erbezzo	24	22	23	100
Ferrara di Monte Baldo	17	16	16	100
Fumane	22	18	21	100
Garda	18	16	17	100
Grezzana	22	17	20	100
Illasi	14	11	13	30
Lavagno	15	14	14	100
Lazise	20	16	19	100
Legnago	14	10	12	6
Malcesine	20	17	19	100
Marano di Valpolicella	22	20	22	100
Mezzane di Sotto	15	13	14	96
Minerbe	15	13	14	94
Negrar di Valpolicella	22	14	20	100
Pastrengo	20	17	19	100
Pescantina	18	12	15	83
Peschiera del Garda	16	14	16	100

Vento forte (m/s) del 01-04-2026				
Comune	Max	Min	Media	Porzione comunale interessata (%)
Pressana	15	14	15	100
Rivoli Veronese	18	16	17	100
Roveredo di Guà	15	14	14	100
Roverè Veronese	20	15	17	100
San Martino Buon Albergo	15	13	14	77
San Mauro di Saline	16	13	14	91
San Pietro in Cariano	22	12	17	94
San Zeno di Montagna	14	14	14	100
Sant'Ambrogio di Valpolicella	20	16	18	100
Sant'Anna d'Alfaedo	24	21	22	100
Selva di Progno	14	14	14	100
Sona	17	11	14	64
Torri del Benaco	16	14	15	100
Tregnago	14	11	12	12
Valeggio sul Mincio	16	9	12	21
Velo Veronese	16	14	15	100
Verona	20	10	13	42
Veronella	15	13	14	67
Vestenanova	14	10	12	21
Villa Bartolomea	14	10	12	10
Zimella	14	13	14	66

SERVIZIO DI ALERT EX-POST

Siccità (PGRA2023) nella Provincia di Verona

del 01-04-2026

Mappa della Provincia con evidenziati eventuali superamenti soglia (in rosso)

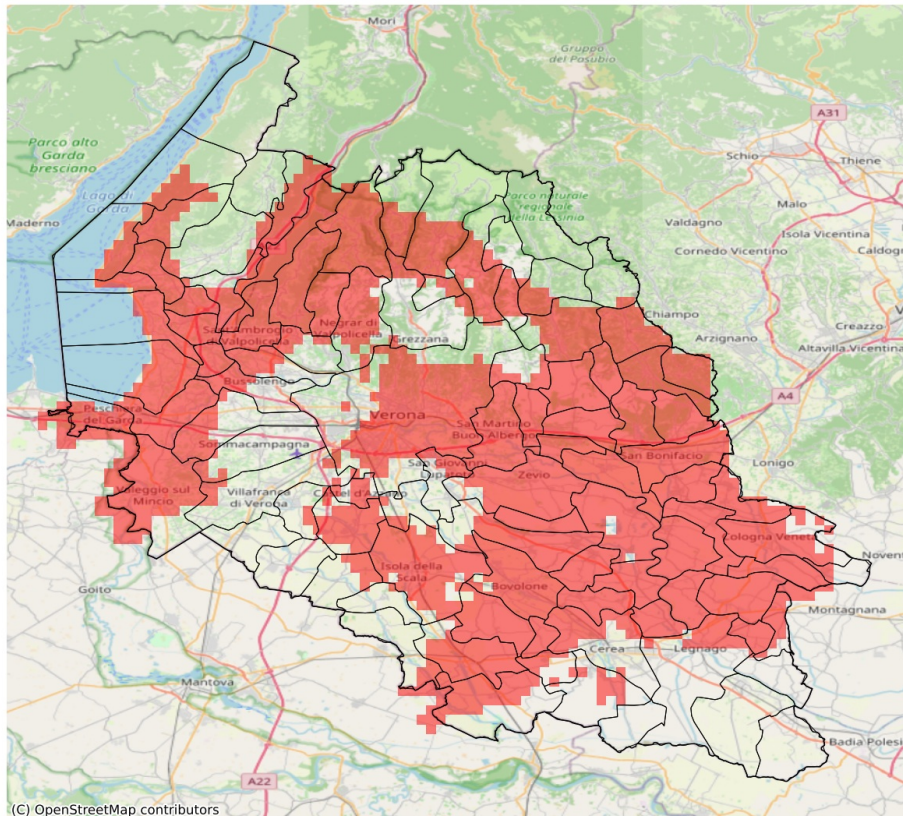

I dati riportati nelle tabelle (valori delle variabili meteorologiche e porzioni comunali interessate dall'avversità) sono elaborati tenendo conto delle sole aree ad uso agricolo al di sotto dei 1200m. Viene data visibilità solamente ai comuni la cui area agricola interessata dall'avversità in oggetto è superiore al 5%.

Precipitazione cumulata in 30 giorni (mm) dal 03-03-2026 al 01-04-2026					
Comune	Max	Min	Media	Porzione comunale interessata (%)	Media 5 anni
Affi	44	21	31	88	60
Albaredo d'Adige	23	18	21	100	51
Angiari	32	25	28	88	46
Arcole	29	21	24	100	56
Badia Calavena	79	42	58	33	80
Bardolino	25	20	22	100	55
Belfiore	31	22	26	100	58
Bevilacqua	37	24	31	70	50
Bonavigo	29	19	24	100	48
Boschi Sant'Anna	34	25	29	95	50
Bosco Chiesanuova	49	39	44	100	78
Bovolone	40	30	36	94	57
Brentino Belluno	49	34	41	100	70
Brenzone sul Garda	45	32	40	57	62
Bussolengo	40	24	34	39	51
Buttapietra	41	36	38	29	55
Caldiero	31	26	29	100	60
Caprino Veronese	55	25	43	29	59
Casaleone	39	31	34	20	49
Castel d'Azzano	36	33	35	67	53
Castelnuovo del Garda	30	22	24	100	50
Cavaion Veronese	27	21	24	100	55
Cazzano di Tramigna	49	24	34	100	68
Cerea	40	29	34	37	49
Cerro Veronese	46	40	44	46	67
Cologna Veneta	39	18	29	82	52
Cognola ai Colli	34	24	29	100	60
Concamarise	37	32	34	100	56
Costermano sul Garda	38	21	26	100	60
Dolcè	45	28	38	95	67
Erbezzo	48	43	46	100	79
Erbè	41	37	39	7	55
Fumane	40	31	33	100	65
Garda	24	21	22	100	60
Gazzo Veronese	43	33	37	51	56
Grezzana	51	36	45	21	65
Illasi	44	24	34	100	63
Isola Rizza	34	21	27	100	51
Isola della Scala	40	36	38	79	59
Lavagno	36	26	31	100	58

Precipitazione cumulata in 30 giorni (mm) dal 03-03-2026 al 01-04-2026					
Comune	Max	Min	Media	Porzione comunale interessata (%)	Media 5 anni
Lazise	24	21	23	100	51
Legnago	44	25	35	22	47
Marano di Valpolicella	38	31	33	96	59
Mezzane di Sotto	45	30	38	64	59
Minerbe	28	20	24	100	50
Montecchia di Crosara	45	28	35	100	71
Monteforte d'Alpone	36	26	32	100	64
Negrar di Valpolicella	44	32	36	74	58
Nogara	39	33	36	83	59
Oppeano	41	21	32	79	57
Palù	36	21	27	100	57
Pastrengo	28	23	25	100	52
Pescantina	40	25	35	56	55
Peschiera del Garda	24	14	18	100	48
Povegliano Veronese	37	31	34	15	48
Pressana	33	20	26	100	51
Rivoli Veronese	46	28	39	62	60
Ronco all'Adige	26	20	22	100	55
Roncà	41	31	35	100	76
Roverchiara	28	21	24	100	48
Roveredo di Guà	44	28	35	42	50
Roverè Veronese	57	40	46	84	76
Salizzole	39	33	36	94	58
San Bonifacio	36	24	29	100	58
San Giovanni Ilarione	57	37	48	100	83
San Giovanni Lupatoto	41	28	38	30	54
San Martino Buon Albergo	37	24	29	100	56
San Mauro di Saline	57	35	45	64	72
San Pietro di Morubio	34	26	30	100	50
San Pietro in Cariano	39	33	37	34	55
San Zeno di Montagna	42	27	33	90	60
Sanguinetto	36	31	34	54	52
Sant'Ambrogio di Valpolicella	37	25	32	100	60
Sant'Anna d'Alfaedo	48	32	39	97	76
Soave	33	24	28	100	62
Sommacampagna	41	27	35	22	48
Sona	40	24	31	54	48
Sorgà	41	35	38	21	54
Torri del Benaco	34	22	29	100	59
Tregnago	60	37	45	81	72

Precipitazione cumulata in 30 giorni (mm) dal 03-03-2026 al 01-04-2026					
Comune	Max	Min	Media	Porzione comunale interessata (%)	Media 5 anni
Trevenzuolo	44	35	38	20	51
Valeggio sul Mincio	38	21	28	73	46
Velo Veronese	75	40	56	37	80
Verona	49	24	34	55	53
Veronella	23	18	20	100	53
Vestenanova	98	53	71	32	94
Vigasio	39	31	35	69	54
Villafranca di Verona	39	28	34	19	48
Zevio	40	22	30	88	57
Zimella	39	20	27	98	55