

SERVIZIO DI ALERT EX-POST

Gelo e brina nella Provincia di Verona

del 31-03-2026

Mapa della Provincia con evidenziati eventuali superamenti soglia (in rosso)

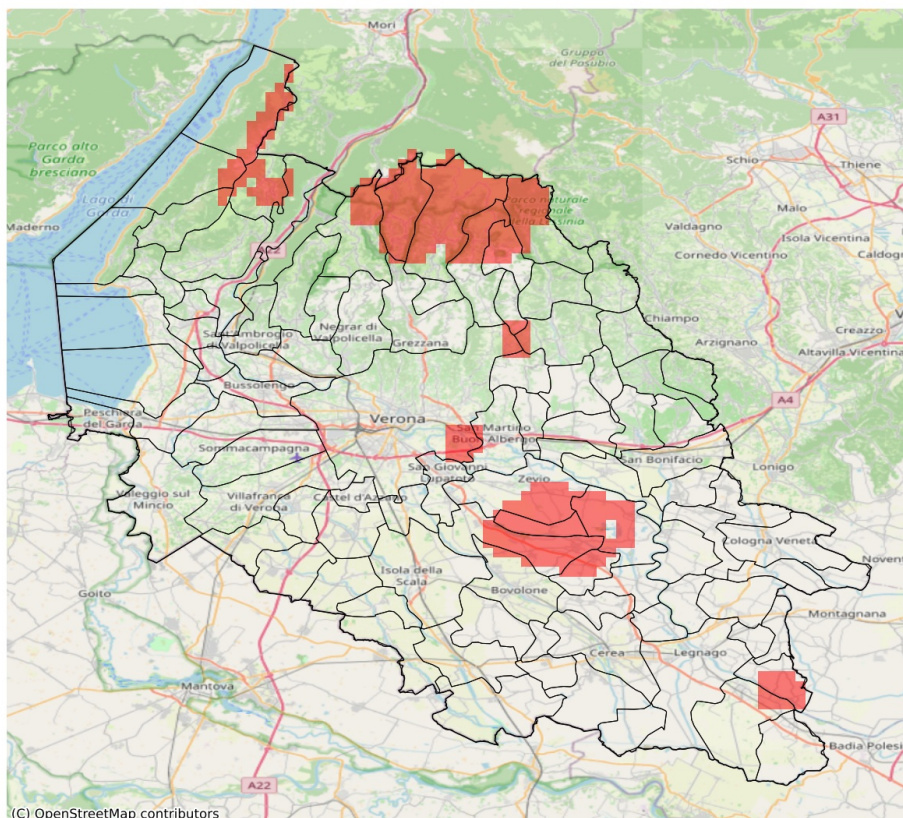

I dati riportati nelle tabelle (valori delle variabili meteorologiche e porzioni comunali interessate dall'avversità) sono elaborati tenendo conto delle sole aree ad uso agricolo al di sotto dei 1200m. Viene data visibilità solamente ai comuni la cui area agricola interessata dall'avversità in oggetto è superiore al 5%. I valori di temperatura riportati sono a 2m.

Gelo e Brina (°C) del 31-03-2026				
Comune	Max	Min	Media	Porzione comunale interessata (%)
Badia Calavena	3.0	-0.1	2.2	8
Belfiore	2.0	-0.1	1.1	6
Bosco Chiesanuova	2.4	-1.0	0.8	33
Bovolone	1.9	-0.1	1.2	7
Erbezzo	-0.1	-1.0	-0.4	100
Ferrara di Monte Baldo	1.6	-0.1	1.1	25
Isola Rizza	1.4	-0.2	0.6	35
Oppeano	2.3	-1.6	0.4	54
Palù	1.3	-1.6	-0.6	97
Ronco all'Adige	1.2	-1.6	0.3	55
San Martino Buon Albergo	4.6	-0.4	1.9	12
San Mauro di Saline	3.1	-0.1	1.6	18
Sant'Anna d'Alfaedo	4.0	-0.1	2.2	12
Selva di Progno	2.7	-0.8	1.3	7
Terrazzo	1.9	-0.4	0.6	48
Tregnago	4.6	-0.1	3.1	8
Velo Veronese	2.4	-0.8	0.7	37
Verona	7.7	-0.4	3.6	8
Villa Bartolomea	3.1	-0.4	2.1	8
Zevio	2.4	-1.6	0.7	41

SERVIZIO DI ALERT EX-POST

Vento forte nella Provincia di Verona

del 31-03-2026

Mappa della Provincia con evidenziati eventuali superamenti soglia (in rosso)

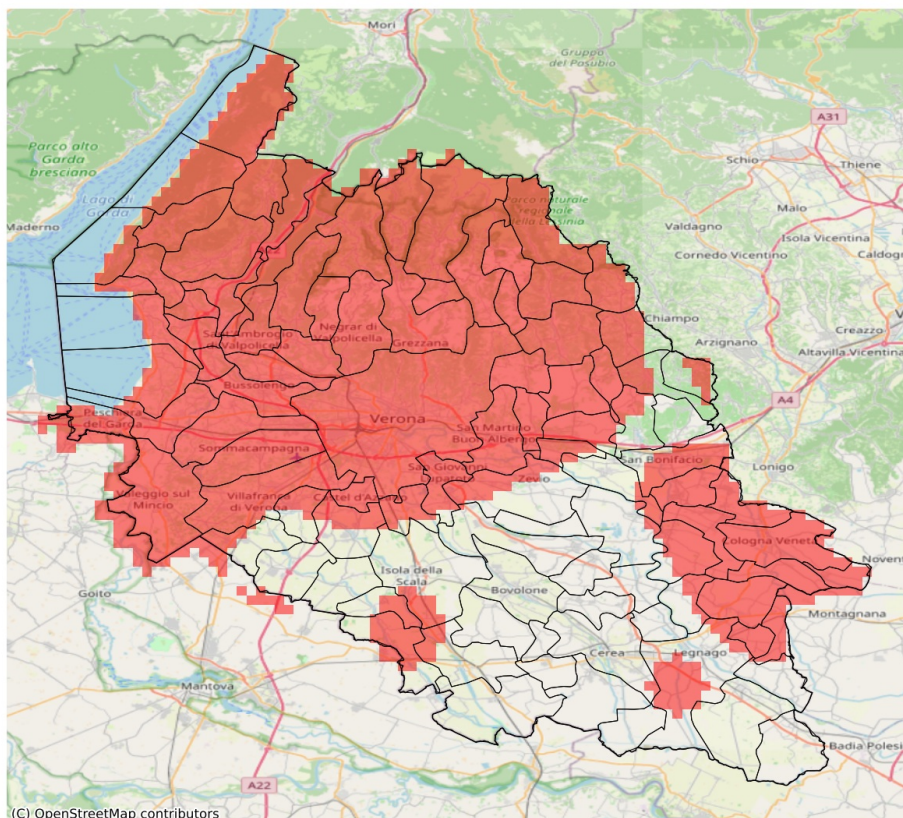

I dati riportati nelle tabelle (valori delle variabili meteorologiche e porzioni comunali interessate dall'avversità) sono elaborati tenendo conto delle sole aree ad uso agricolo al di sotto dei 1200m. Viene data visibilità solamente ai comuni la cui area agricola interessata dall'avversità in oggetto è superiore al 5%. I valori di vento riportati sono a 10m.

Vento forte (m/s) del 31-03-2026				
Comune	Max	Min	Media	Porzione comunale interessata (%)
Affi	20	17	18	100
Albaredo d'Adige	15	11	14	65
Arcole	14	14	14	100
Badia Calavena	20	17	19	100
Bardolino	20	18	19	100
Belfiore	14	13	13	29
Bevilacqua	16	13	15	85
Bonavigo	15	12	13	39
Boschi Sant'Anna	16	13	14	95
Bosco Chiesanuova	32	25	27	100
Brentino Belluno	28	21	26	100
Brenzone sul Garda	20	17	18	100
Bussolengo	18	15	17	100
Buttapietra	15	13	14	68
Caldiero	15	13	14	76
Caprino Veronese	21	16	18	100
Castel d'Azzano	16	14	15	100
Castelnuovo del Garda	20	18	18	100
Cavaion Veronese	20	18	20	100
Cazzano di Tramigna	14	14	14	100
Cerro Veronese	27	20	23	100
Cologna Veneta	16	14	15	100
Cognola ai Colli	15	13	14	84
Costermano sul Garda	20	18	18	100
Dolcè	32	16	24	100
Erbezzo	33	32	32	100
Erbè	14	13	14	50
Ferrara di Monte Baldo	22	20	21	100
Fumane	31	20	28	100
Garda	20	18	19	100
Grezzana	30	18	22	100
Illasi	16	14	14	100
Isola della Scala	14	11	13	17
Lavagno	16	14	15	100
Lazise	20	18	20	100
Legnago	15	11	13	34
Malcesine	23	20	21	100
Marano di Valpolicella	31	26	30	100

Vento forte (m/s) del 31-03-2026				
Comune	Max	Min	Media	Porzione comunale interessata (%)
Mezzane di Sotto	16	15	16	100
Minerbe	16	14	15	100
Montecchia di Crosara	14	12	13	46
Monteforte d'Alpone	14	12	13	6
Mozzecane	15	10	12	30
Negrar di Valpolicella	31	18	27	100
Nogara	14	11	12	19
Nogarole Rocca	14	10	12	6
Pastrengo	20	18	19	100
Pescantina	18	15	17	100
Peschiera del Garda	20	17	19	100
Povegliano Veronese	16	10	13	44
Pressana	16	15	16	100
Rivoli Veronese	22	16	18	100
Ronco all'Adige	14	10	12	9
Ronca	14	13	13	33
Roveredo di Guà	16	13	14	92
Roverè Veronese	25	18	21	100
San Bonifacio	14	13	14	57
San Giovanni Ilarione	15	13	14	88
San Giovanni Lupatoto	16	13	14	80
San Martino Buon Albergo	16	14	15	100
San Mauro di Saline	20	16	19	100
San Pietro in Cariano	31	15	21	100
San Zeno di Montagna	18	17	18	100
Sant'Ambrogio di Valpolicella	22	16	18	100
Sant'Anna d'Alfaedo	33	29	31	100
Selva di Progno	20	18	20	100
Soave	14	13	13	44
Sommacampagna	18	16	18	100
Sona	18	16	18	100
Sorgà	14	12	13	46
Terrazzo	14	10	12	10
Torri del Benaco	20	17	19	100
Tregnago	18	14	16	100
Valeggio sul Mincio	20	15	17	100
Velo Veronese	21	20	20	100
Verona	20	14	16	100
Veronella	15	14	14	100
Vestenanova	18	14	16	100

Vento forte (m/s) del 31-03-2026				
Comune	Max	Min	Media	Porzione comunale interessata (%)
Vigasio	16	11	13	46
Villafranca di Verona	18	10	16	94
Zevio	14	11	13	40
Zimella	15	14	14	100

SERVIZIO DI ALERT EX-POST

Siccità (PGRA2023) nella Provincia di Verona

del 31-03-2026

Mappa della Provincia con evidenziati eventuali superamenti soglia (in rosso)

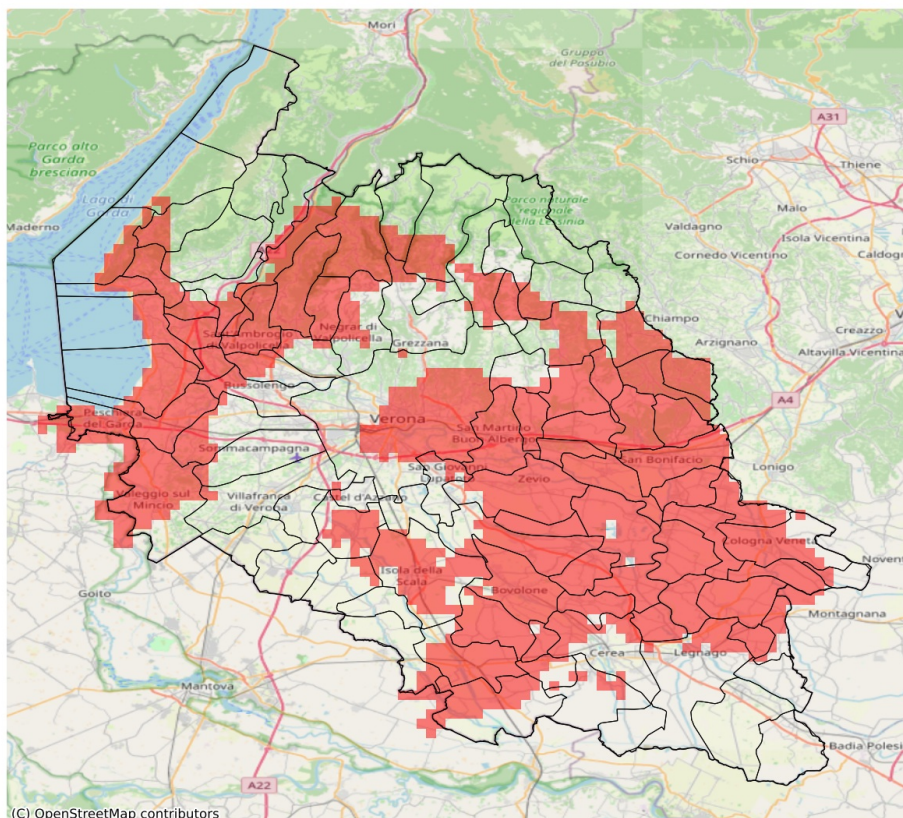

I dati riportati nelle tabelle (valori delle variabili meteorologiche e porzioni comunali interessate dall'avversità) sono elaborati tenendo conto delle sole aree ad uso agricolo al di sotto dei 1200m. Viene data visibilità solamente ai comuni la cui area agricola interessata dall'avversità in oggetto è superiore al 5%.

Precipitazione cumulata in 30 giorni (mm) dal 02-03-2026 al 31-03-2026					
Comune	Max	Min	Media	Porzione comunale interessata (%)	Media 5 anni
Affi	45	22	32	69	57
Albaredo d'Adige	23	18	21	100	50
Angiari	32	25	28	88	46
Arcole	29	21	24	100	56
Badia Calavena	79	42	58	25	75
Bardolino	25	21	23	100	52
Belfiore	31	22	26	100	57
Bevilacqua	37	24	31	67	49
Bonavigo	29	19	24	100	47
Boschi Sant'Anna	34	25	29	95	50
Bosco Chiesanuova	50	40	45	67	71
Bovolone	40	30	36	90	57
Brentino Belluno	49	35	41	46	59
Brenzone sul Garda	46	33	41	29	52
Bussolengo	40	24	34	32	49
Buttapietra	41	36	38	12	54
Caldiero	31	26	29	100	58
Caprino Veronese	55	26	44	14	53
Casaleone	39	31	34	14	48
Castel d'Azzano	36	33	35	19	52
Castelnuovo del Garda	30	22	24	100	47
Cavaion Veronese	28	22	24	100	51
Cazzano di Tramigna	49	24	34	96	65
Cerea	40	29	34	32	48
Cerro Veronese	47	41	45	15	62
Cologna Veneta	39	18	29	71	51
Cognola ai Colli	34	24	29	100	57
Concamarise	37	32	34	95	55
Costermano sul Garda	39	22	27	91	55
Dolcè	46	28	38	63	59
Erbezzo	50	45	47	50	69
Fumane	41	31	33	100	60
Garda	25	22	23	100	56
Gazzo Veronese	43	34	38	51	56
Grezzana	51	37	46	6	60
Illasi	44	24	34	93	60
Isola Rizza	34	21	27	100	51
Isola della Scala	40	36	38	64	58
Lavagno	36	26	31	100	57
Lazise	24	21	23	100	49

Precipitazione cumulata in 30 giorni (mm) dal 02-03-2026 al 31-03-2026					
Comune	Max	Min	Media	Porzione comunale interessata (%)	Media 5 anni
Legnago	44	25	35	22	46
Marano di Valpolicella	38	31	33	96	55
Mezzane di Sotto	45	30	38	40	56
Minerbe	28	20	24	100	49
Montecchia di Crosara	45	28	35	100	67
Monteforte d'Alpone	36	26	32	100	61
Negrar di Valpolicella	45	32	36	52	54
Nogara	39	33	36	80	59
Oppeano	41	21	32	76	56
Palù	36	21	27	100	57
Pastrengo	28	23	25	100	49
Pescantina	40	25	35	47	52
Peschiera del Garda	24	14	18	100	46
Pressana	33	20	26	97	50
Rivoli Veronese	47	28	40	33	56
Ronco all'Adige	26	20	22	100	54
Roncà	41	31	35	100	72
Roverchiara	28	21	24	100	47
Roveredo di Guà	44	28	35	38	49
Roverè Veronese	57	40	46	53	70
Salizzole	39	33	36	90	58
San Bonifacio	36	24	29	100	57
San Giovanni Ilarione	57	37	48	92	79
San Giovanni Lupatoto	41	29	38	27	54
San Martino Buon Albergo	37	24	29	98	55
San Mauro di Saline	57	35	45	64	67
San Pietro di Morubio	34	26	30	94	49
San Pietro in Cariano	39	33	37	28	53
San Zeno di Montagna	43	28	34	70	52
Sanguinetto	36	31	34	54	52
Sant'Ambrogio di Valpolicella	37	25	32	100	57
Sant'Anna d'Alfaedo	49	33	40	91	68
Soave	33	24	28	100	60
Sommacampagna	41	27	35	17	45
Sona	40	24	31	49	46
Sorgà	41	35	38	21	54
Torri del Benaco	35	23	30	100	53
Tregnago	60	37	45	62	68
Trevenueolo	44	36	38	10	50
Valeggio sul Mincio	40	21	28	66	44

Precipitazione cumulata in 30 giorni (mm) dal 02-03-2026 al 31-03-2026					
Comune	Max	Min	Media	Porzione comunale interessata (%)	Media 5 anni
Velo Veronese	75	40	56	21	74
Verona	49	24	34	39	51
Veronella	23	18	20	100	52
Vestenanova	98	53	71	16	90
Vigasio	39	32	35	41	52
Villafranca di Verona	39	28	34	8	46
Zevio	40	22	30	88	57
Zimella	39	20	27	95	54