

## SERVIZIO DI ALERT EX-POST

### Gelo e brina nella Provincia di Verona

del 30-03-2026

Mappa della Provincia con evidenziati eventuali superamenti soglia (in rosso)

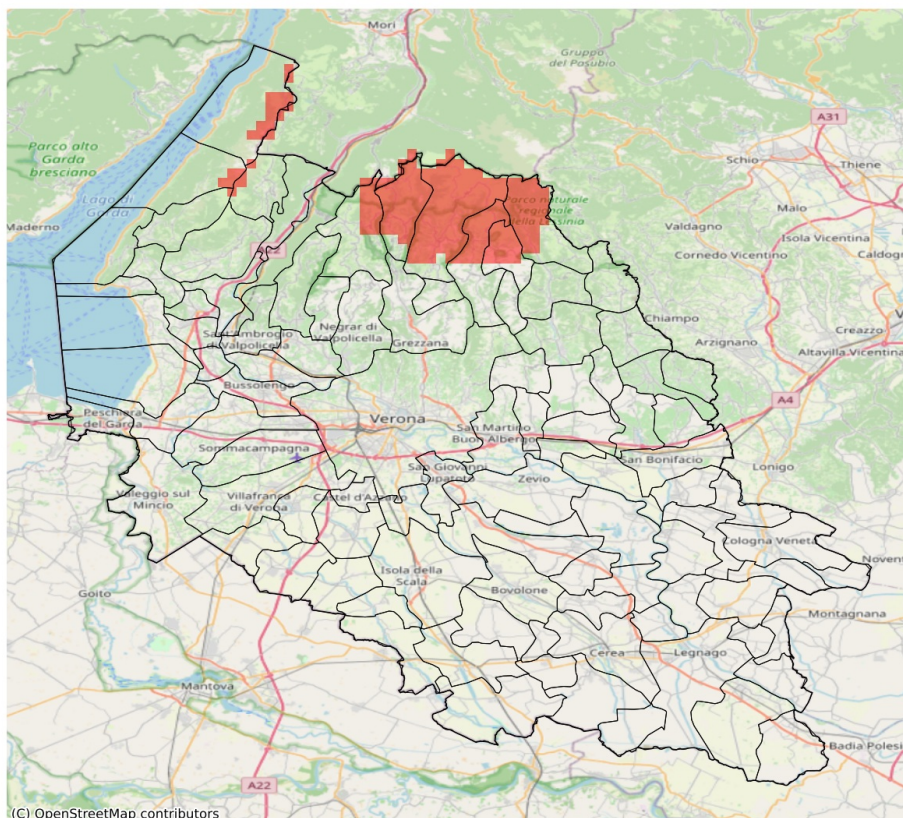

I dati riportati nelle tabelle (valori delle variabili meteorologiche e porzioni comunali interessate dall'avversità) sono elaborati tenendo conto delle sole aree ad uso agricolo al di sotto dei 1200m. Viene data visibilità solamente ai comuni la cui area agricola interessata dall'avversità in oggetto è superiore al 5%. I valori di temperatura riportati sono a 2m.

Gelo e Brina (°C) del 30-03-2026				
Comune	Max	Min	Media	Porzione comunale interessata (%)
Bosco Chiesanuova	2.5	-0.8	0.6	50
Erbezzo	1.0	-0.8	-0.1	88
Sant'Anna d'Alfaedo	4.6	-0.1	2.8	12
Selva di Progno	2.8	-3.5	1.0	14
Velo Veronese	2.7	-3.5	-0.2	37

## SERVIZIO DI ALERT EX-POST

### Vento forte nella Provincia di Verona

del 30-03-2026

Mapa della Provincia con evidenziati eventuali superamenti soglia (in rosso)

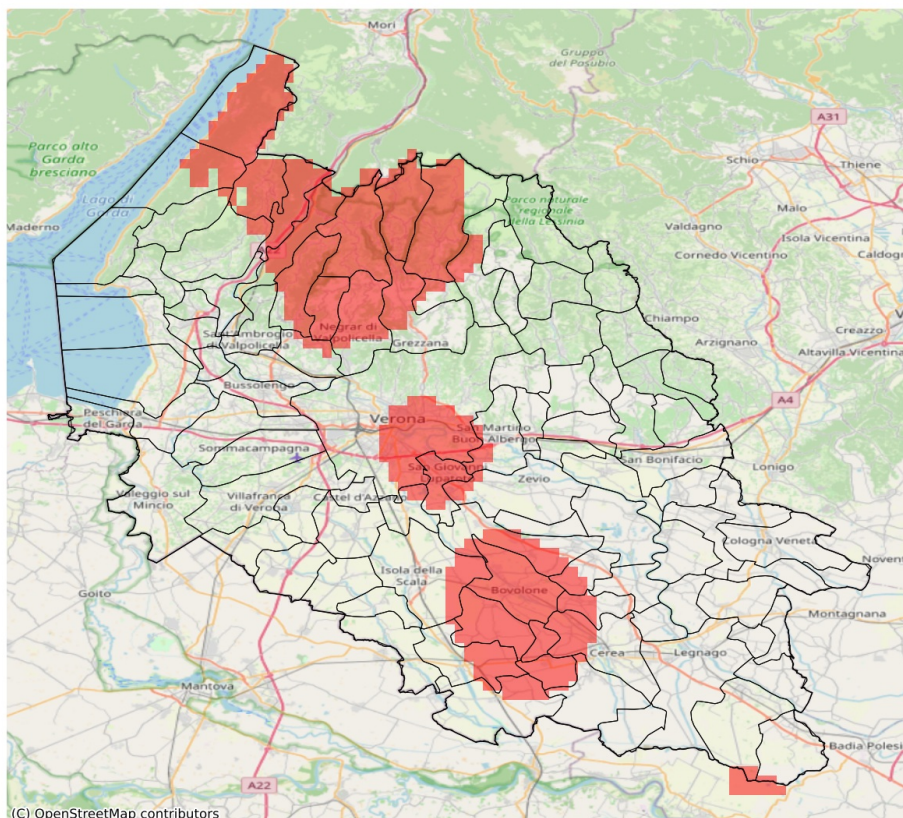

I dati riportati nelle tabelle (valori delle variabili meteorologiche e porzioni comunali interessate dall'avversità) sono elaborati tenendo conto delle sole aree ad uso agricolo al di sotto dei 1200m. Viene data visibilità solamente ai comuni la cui area agricola interessata dall'avversità in oggetto è superiore al 5%. I valori di vento riportati sono a 10m.

Vento forte (m/s) del 30-03-2026				
Comune	Max	Min	Media	Porzione comunale interessata (%)
Bosco Chiesanuova	18	14	16	100
Bovolone	17	13	16	99
Brentino Belluno	17	13	15	92
Brenzone sul Garda	15	10	13	43
Buttapietra	14	11	12	15
Caprino Veronese	14	9	11	6
Casaleone	14	11	13	11
Castagnaro	14	10	12	11
Cerea	17	11	13	28
Cerro Veronese	15	11	13	38
Concamarise	17	14	15	100
Dolcè	18	10	14	63
Erbezzo	20	18	19	100
Ferrara di Monte Baldo	14	13	14	75
Fumane	18	11	14	69
Gazzo Veronese	14	12	13	20
Grezzana	16	9	12	26
Isola Rizza	15	11	13	47
Isola della Scala	15	9	12	22
Malcesine	15	15	15	100
Marano di Valpolicella	16	14	15	100
Negrar di Valpolicella	17	8	14	71
Nogara	15	11	13	49
Oppeano	16	10	13	46
Palù	14	10	12	10
Roverè Veronese	14	10	13	26
Salizzole	17	13	15	92
San Giovanni Lupatoto	15	13	14	67
San Martino Buon Albergo	14	12	13	28
San Pietro di Morubio	16	11	14	56
San Pietro in Cariano	15	8	11	19
Sanguinetto	15	13	14	88
Sant'Anna d'Alfaedo	20	16	18	100
Verona	15	8	12	26
Villa Bartolomea	14	10	12	6
Zevio	14	10	12	11

## SERVIZIO DI ALERT EX-POST

### Siccità (PGRA2023) nella Provincia di Verona

del 30-03-2026

Mappa della Provincia con evidenziati eventuali superamenti soglia (in rosso)

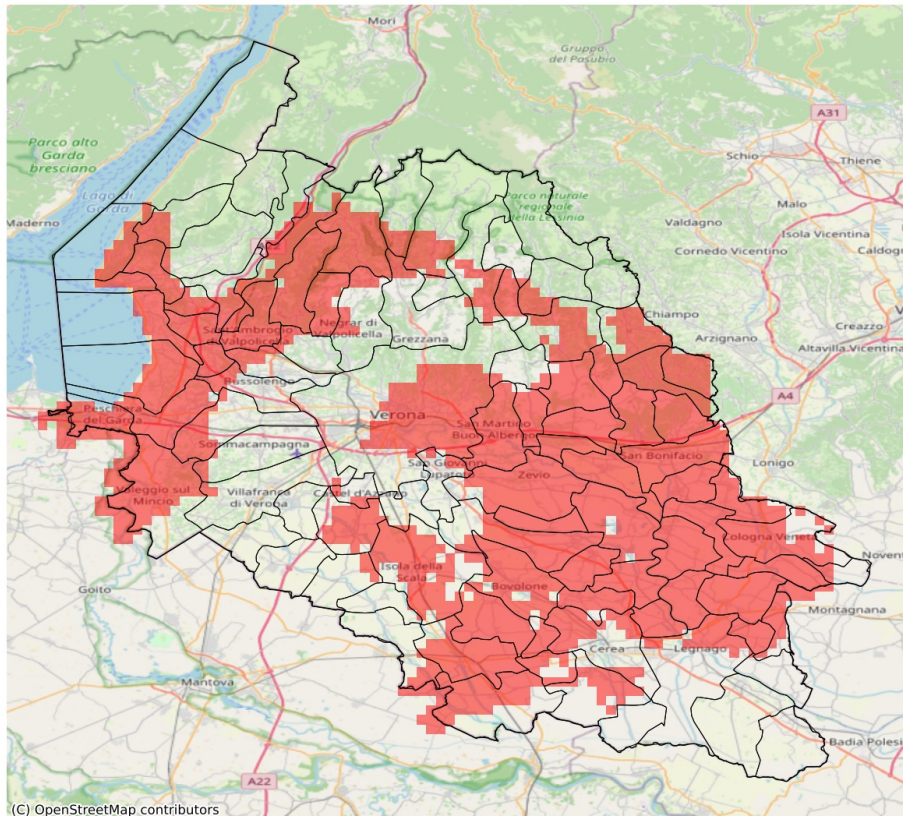

I dati riportati nelle tabelle (valori delle variabili meteorologiche e porzioni comunali interessate dall'avversità) sono elaborati tenendo conto delle sole aree ad uso agricolo al di sotto dei 1200m. Viene data visibilità solamente ai comuni la cui area agricola interessata dall'avversità in oggetto è superiore al 5%.

Precipitazione cumulata in 30 giorni (mm) dal 01-03-2026 al 30-03-2026					
Comune	Max	Min	Media	Porzione comunale interessata (%)	Media 5 anni
Affi	45	22	32	69	57
Albaredo d'Adige	23	18	21	100	50
Angiari	32	25	28	92	46
Arcole	29	21	24	100	56
Badia Calavena	79	42	58	25	75
Bardolino	25	21	23	100	51
Belfiore	30	22	25	100	55
Bevilacqua	37	24	31	70	51
Bonavigo	29	19	24	100	47
Boschi Sant'Anna	34	26	30	95	51
Bosco Chiesanuova	50	40	45	67	70
Bovolone	39	30	35	84	55
Brentino Belluno	49	35	41	46	58
Brenzone sul Garda	46	33	41	29	51
Bussolengo	40	24	34	29	47
Buttapietra	40	35	38	18	53
Caldiero	30	26	29	100	56
Caprino Veronese	56	26	44	14	54
Casaleone	39	31	34	34	50
Castel d'Azzano	36	32	34	33	51
Castelnuovo del Garda	30	22	24	98	47
Cavaion Veronese	28	22	24	100	50
Cazzano di Tramigna	50	24	34	96	64
Cerea	39	29	34	41	49
Cerro Veronese	47	41	45	15	61
Cologna Veneta	40	18	29	77	51
Cognola ai Colli	33	24	28	100	56
Concamarise	37	32	34	89	55
Costermano sul Garda	39	22	27	91	56
Dolcè	46	28	38	63	58
Erbezzo	50	45	47	50	68
Fumane	41	31	33	100	58
Garda	25	22	23	100	56
Gazzo Veronese	43	34	38	56	59
Grezzana	51	37	46	6	59
Illasi	44	24	34	93	59
Isola Rizza	34	21	27	100	50
Isola della Scala	40	35	37	65	57
Lavagno	36	26	31	93	55
Lazise	24	21	23	100	48

Precipitazione cumulata in 30 giorni (mm) dal 01-03-2026 al 30-03-2026					
Comune	Max	Min	Media	Porzione comunale interessata (%)	Media 5 anni
Legnago	43	25	35	24	49
Marano di Valpolicella	38	31	33	81	53
Mezzane di Sotto	46	30	39	28	55
Minerbe	28	20	24	100	50
Montecchia di Crosara	45	28	35	100	67
Monteforte d'Alpone	36	26	32	100	60
Negrar di Valpolicella	45	32	36	31	52
Nogara	38	34	36	86	60
Oppeano	40	21	32	75	54
Palù	35	21	27	100	54
Pastrengo	28	23	25	100	48
Pescantina	40	25	35	39	50
Peschiera del Garda	24	14	18	100	46
Pressana	33	20	26	100	50
Rivoli Veronese	47	28	40	33	56
Ronco all'Adige	26	20	22	100	53
Roncà	41	31	35	100	72
Roverchiara	28	21	24	100	47
Roveredo di Guà	44	28	35	42	50
Roverè Veronese	58	40	46	47	69
Salizzole	38	33	36	96	57
San Bonifacio	36	24	29	100	57
San Giovanni Ilarione	58	37	48	81	78
San Giovanni Lupatoto	40	29	37	23	53
San Martino Buon Albergo	36	24	29	96	54
San Mauro di Saline	58	35	46	64	67
San Pietro di Morubio	34	26	30	91	48
San Pietro in Cariano	39	33	37	22	51
San Zeno di Montagna	43	28	34	70	52
Sanguinetto	36	31	34	69	52
Sant'Ambrogio di Valpolicella	37	25	32	100	55
Sant'Anna d'Alfaedo	49	33	40	91	66
Soave	33	24	28	100	59
Sommacampagna	41	27	35	17	45
Sona	40	24	31	48	45
Sorgà	40	34	37	24	55
Torri del Benaco	35	24	30	100	53
Tregnago	60	37	45	58	68
Trevenueolo	44	35	37	8	49
Valeggio sul Mincio	39	21	28	67	44

Precipitazione cumulata in 30 giorni (mm) dal 01-03-2026 al 30-03-2026					
Comune	Max	Min	Media	Porzione comunale interessata (%)	Media 5 anni
Velo Veronese	75	40	56	21	73
Verona	50	24	34	39	50
Veronella	23	18	20	100	52
Vestenanova	98	53	71	11	90
Vigasio	38	31	34	50	52
Villafranca di Verona	38	28	34	8	45
Zevio	39	22	29	88	55
Zimella	40	20	27	95	54