

SERVIZIO DI ALERT EX-POST

Gelo e brina nella Provincia di Verona

del 28-03-2026

Mapa della Provincia con evidenziati eventuali superamenti soglia (in rosso)

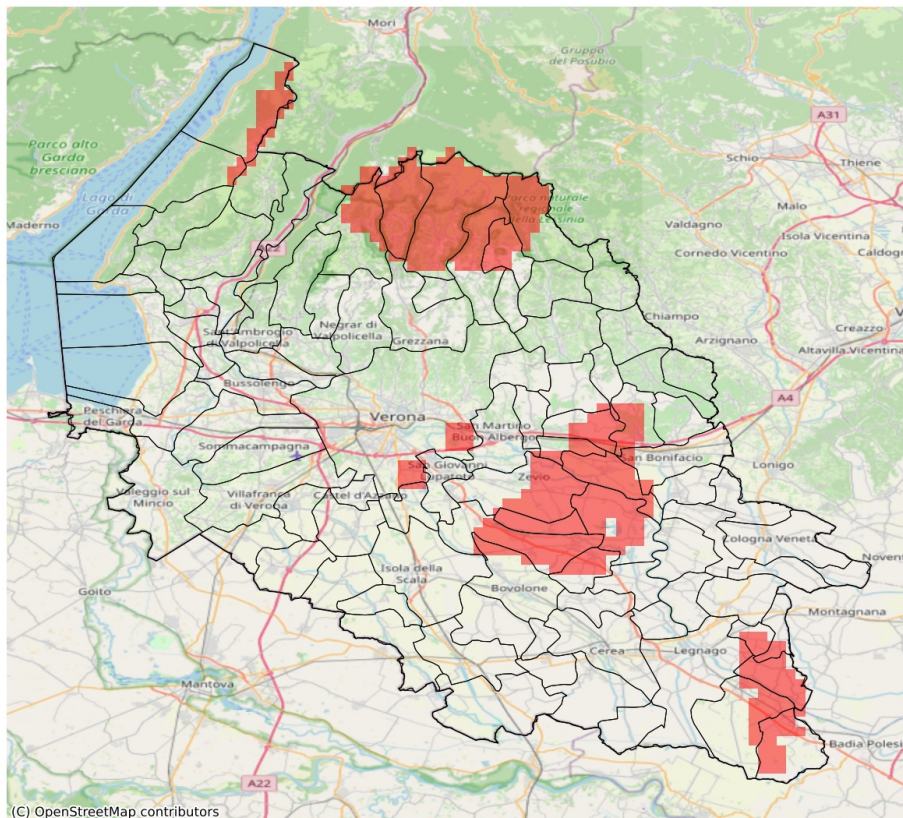

I dati riportati nelle tabelle (valori delle variabili meteorologiche e porzioni comunali interessate dall'avversità) sono elaborati tenendo conto delle sole aree ad uso agricolo al di sotto dei 1200m. Viene data visibilità solamente ai comuni la cui area agricola interessata dall'avversità in oggetto è superiore al 5%. I valori di temperatura riportati sono a 2m.

Gelo e Brina (°C) del 28-03-2026				
Comune	Max	Min	Media	Porzione comunale interessata (%)
Arcole	1.7	-0.1	1.1	9
Belfiore	1.0	-0.4	-0.1	88
Bevilacqua	0.9	-0.3	0.3	48
Boschi Sant'Anna	0.9	-0.1	0.3	50
Bosco Chiesanuova	1.8	-1.6	0.2	67
Bovolone	1.4	-0.1	0.8	12
Buttapietra	2.5	-0.1	1.4	9
Caldiero	1.0	-1.3	0.0	71
Castagnaro	1.0	-0.2	0.3	47
Cazzano di Tramigna	3.9	-1.6	2.6	16
Colognola ai Colli	2.7	-1.6	0.1	59
Erbezzo	-0.6	-1.6	-1.1	100
Illasi	4.3	-0.1	3.0	7
Isola Rizza	1.1	-0.1	0.5	44
Oppeano	1.7	-1.3	0.3	60
Palù	0.8	-1.3	-0.5	97
Ronco all'Adige	1.0	-1.3	0.1	72
Roverè Veronese	3.5	-0.3	1.4	26
San Bonifacio	2.0	-1.3	0.9	21
San Giovanni Lupatoto	2.5	-0.1	1.4	10
San Martino Buon Albergo	5.1	-0.1	1.9	7
San Mauro di Saline	3.2	-0.1	1.9	9
Sant'Anna d'Alfaedo	4.0	-1.1	1.7	25
Selva di Progno	2.5	-0.3	1.3	14
Soave	3.0	-1.6	0.3	51
Terrazzo	0.6	-0.8	-0.4	95
Velo Veronese	2.5	-0.3	0.6	53
Verona	6.7	-0.1	3.7	8
Villa Bartolomea	1.5	-0.8	0.7	25
Zevio	2.3	-1.3	0.3	56

SERVIZIO DI ALERT EX-POST

Vento forte nella Provincia di Verona

del 28-03-2026

Mappa della Provincia con evidenziati eventuali superamenti soglia (in rosso)

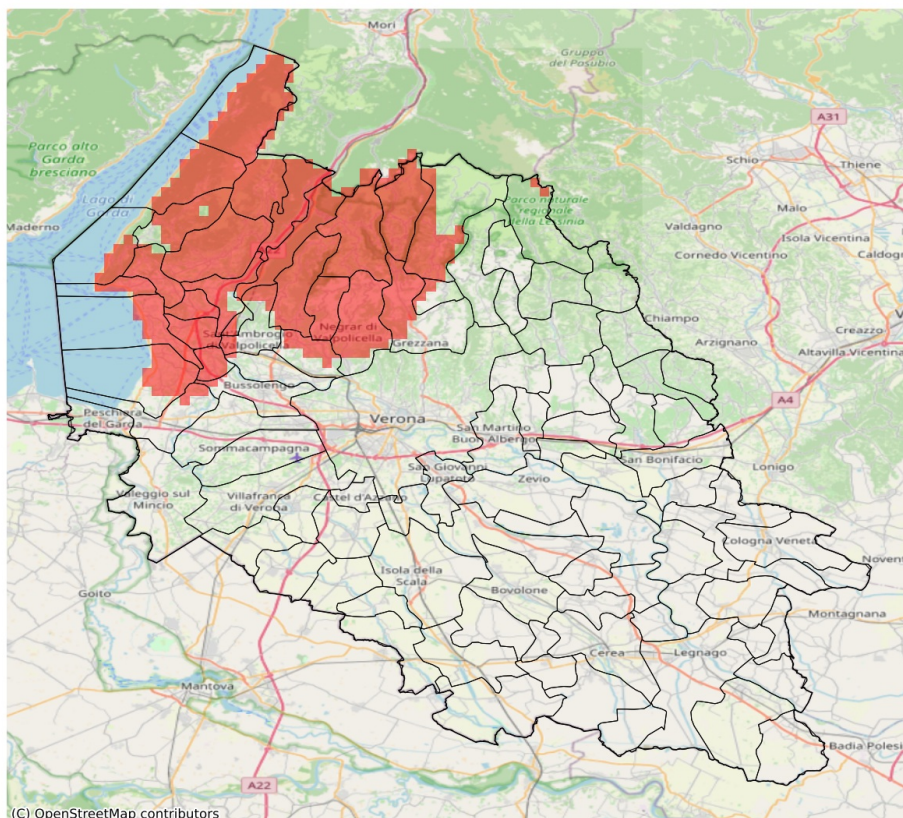

I dati riportati nelle tabelle (valori delle variabili meteorologiche e porzioni comunali interessate dall'avversità) sono elaborati tenendo conto delle sole aree ad uso agricolo al di sotto dei 1200m. Viene data visibilità solamente ai comuni la cui area agricola interessata dall'avversità in oggetto è superiore al 5%. I valori di vento riportati sono a 10m.

Vento forte (m/s) del 28-03-2026				
Comune	Max	Min	Media	Porzione comunale interessata (%)
Affi	16	14	15	100
Bardolino	16	14	15	100
Bosco Chiesanuova	18	13	15	92
Brentino Belluno	17	15	16	100
Brenzone sul Garda	16	13	15	86
Bussolengo	14	9	11	12
Caprino Veronese	16	14	14	100
Castelnuovo del Garda	15	9	12	15
Cavaion Veronese	16	14	16	100
Cerro Veronese	14	10	13	38
Costermano sul Garda	15	14	14	100
Dolcè	18	13	16	89
Erbezzo	18	18	18	100
Ferrara di Monte Baldo	16	15	16	100
Fumane	20	11	17	92
Garda	14	14	14	100
Grezzana	18	9	12	26
Lazise	16	11	14	68
Malcesine	18	16	17	100
Marano di Valpolicella	20	16	20	100
Negrar di Valpolicella	20	10	17	83
Pastrengo	16	13	15	82
Pescantina	14	8	11	8
Rivoli Veronese	15	13	14	96
San Pietro in Cariano	20	8	13	34
San Zeno di Montagna	14	13	14	50
Sant'Ambrogio di Valpolicella	15	11	13	30
Sant'Anna d'Alfaedo	18	17	18	100
Torri del Benaco	14	13	14	56

SERVIZIO DI ALERT EX-POST

Siccità (PGRA2023) nella Provincia di Verona

del 28-03-2026

Mappa della Provincia con evidenziati eventuali superamenti soglia (in rosso)

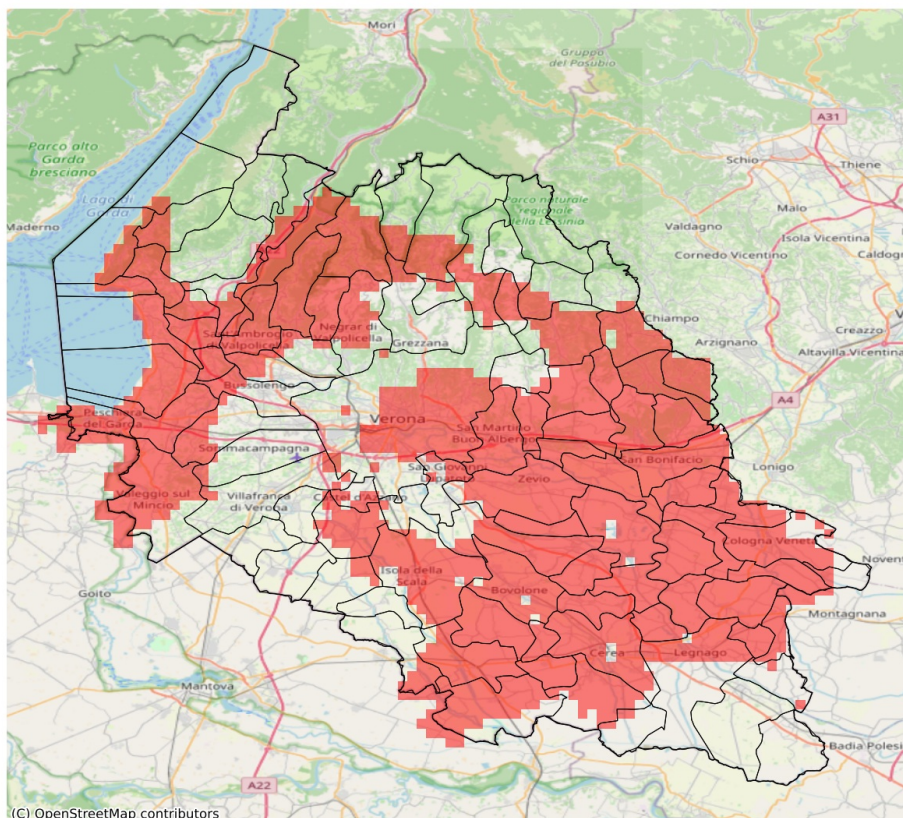

I dati riportati nelle tabelle (valori delle variabili meteorologiche e porzioni comunali interessate dall'avversità) sono elaborati tenendo conto delle sole aree ad uso agricolo al di sotto dei 1200m. Viene data visibilità solamente ai comuni la cui area agricola interessata dall'avversità in oggetto è superiore al 5%.

Precipitazione cumulata in 30 giorni (mm) dal 27-02-2026 al 28-03-2026					
Comune	Max	Min	Media	Porzione comunale interessata (%)	Media 5 anni
Affi	45	22	32	75	59
Albaredo d'Adige	22	17	20	100	51
Angiari	31	24	27	100	47
Arcole	28	20	23	100	57
Badia Calavena	78	42	57	33	77
Bardolino	25	21	23	100	53
Belfiore	29	21	24	100	56
Bevilacqua	36	24	30	81	52
Bonavigo	28	18	24	100	48
Boschi Sant'Anna	33	25	29	100	52
Bosco Chiesanuova	49	39	44	83	72
Bovolone	38	29	34	96	55
Brentino Belluno	48	34	40	46	61
Brenzone sul Garda	46	33	41	29	53
Bussolengo	40	24	34	34	49
Buttapietra	40	34	37	21	53
Caldiero	29	25	28	100	56
Caprino Veronese	55	26	44	17	57
Casaleone	38	30	33	64	50
Castel d'Azzano	35	31	33	62	51
Castelnuovo del Garda	30	22	24	100	48
Cavaion Veronese	28	22	24	100	52
Cazzano di Tramigna	49	23	33	100	66
Cerea	38	28	33	64	50
Cerro Veronese	47	40	44	15	62
Cologna Veneta	39	17	28	81	52
Cognola ai Colli	32	23	28	100	56
Concamarise	36	31	33	95	55
Costermano sul Garda	39	22	27	96	58
Dolcè	45	28	38	74	61
Erbezzo	49	44	46	50	71
Fumane	40	30	33	100	61
Garda	25	22	23	100	58
Gazzo Veronese	42	33	37	69	60
Grezzana	51	36	46	6	60
Illasi	44	23	33	93	60
Isola Rizza	33	20	26	100	51
Isola della Scala	39	35	37	78	57
Lavagno	36	25	30	96	54
Lazise	24	21	23	100	49

Precipitazione cumulata in 30 giorni (mm) dal 27-02-2026 al 28-03-2026					
Comune	Max	Min	Media	Porzione comunale interessata (%)	Media 5 anni
Legnago	42	24	34	33	49
Marano di Valpolicella	38	30	32	96	56
Mezzane di Sotto	45	30	38	32	55
Minerbe	28	19	24	100	51
Montecchia di Crosara	44	27	34	100	68
Monteforte d'Alpone	34	25	30	100	61
Negrar di Valpolicella	44	31	35	62	54
Nogara	38	33	35	90	60
Oppeano	39	20	31	80	55
Palù	34	20	26	100	56
Pastrengo	28	23	25	100	50
Pescantina	40	25	35	44	52
Peschiera del Garda	24	14	18	100	47
Povegliano Veronese	36	31	33	6	46
Pressana	33	19	25	100	51
Rivoli Veronese	47	28	39	46	59
Ronco all'Adige	25	19	22	100	54
Roncà	40	29	34	100	73
Roverchiara	27	20	24	100	48
Roveredo di Guà	44	28	35	42	51
Roverè Veronese	57	40	46	63	71
Salizzole	37	32	35	100	57
San Bonifacio	34	23	27	100	58
San Giovanni Ilarione	57	36	47	100	80
San Giovanni Lupatoto	40	29	37	30	53
San Martino Buon Albergo	36	23	28	100	54
San Mauro di Saline	57	35	45	64	69
San Pietro di Morubio	33	25	29	100	49
San Pietro in Cariano	39	33	37	28	52
San Zeno di Montagna	43	28	34	70	54
Sanguinetto	35	30	33	96	53
Sant'Ambrogio di Valpolicella	37	25	32	100	58
Sant'Anna d'Alfaedo	48	32	39	91	69
Soave	32	23	27	100	60
Sommacampagna	40	27	35	17	45
Sona	40	24	31	52	46
Sorgà	40	34	37	29	55
Terrazzo	41	31	36	15	51
Torri del Benaco	35	23	30	100	55
Tregnago	59	37	45	69	68

Precipitazione cumulata in 30 giorni (mm) dal 27-02-2026 al 28-03-2026					
Comune	Max	Min	Media	Porzione comunale interessata (%)	Media 5 anni
Trevenzuolo	44	35	37	12	49
Valeggio sul Mincio	39	21	28	66	44
Velo Veronese	74	40	56	21	75
Verona	49	23	34	45	51
Veronella	22	17	20	100	52
Vestenanova	98	53	70	32	92
Vigasio	37	31	33	61	51
Villafranca di Verona	38	28	34	14	45
Zevio	38	21	28	90	56
Zimella	39	19	26	95	54