

## SERVIZIO DI ALERT EX-POST

### Gelo e brina nella Provincia di Verona

del 27-03-2026

Mappa della Provincia con evidenziati eventuali superamenti soglia (in rosso)

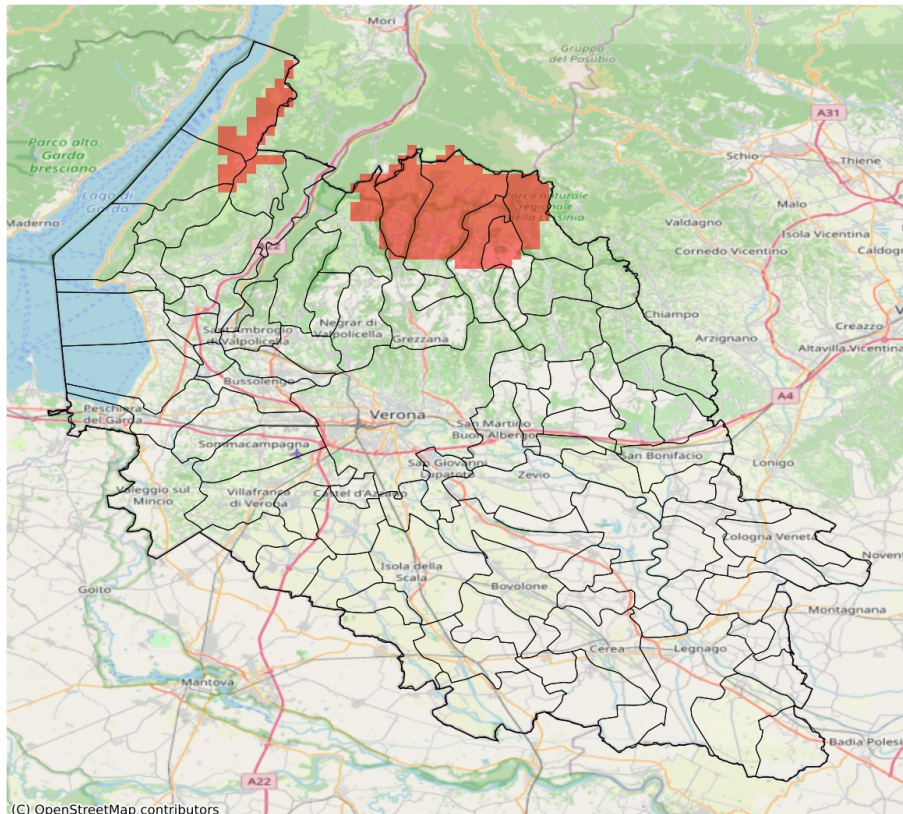

I dati riportati nelle tabelle (valori delle variabili meteorologiche e porzioni comunali interessate dall'avversità) sono elaborati tenendo conto delle sole aree ad uso agricolo al di sotto dei 1200m. Viene data visibilità solamente ai comuni la cui area agricola interessata dall'avversità in oggetto è superiore al 5%. I valori di temperatura riportati sono a 2m.

<b>Gelo e Brina (°C) del 27-03-2026</b>				
<b>Comune</b>	<b>Max</b>	<b>Min</b>	<b>Media</b>	<b>Porzione comunale interessata (%)</b>
Bosco Chiesanuova	2.5	-1.5	0.4	58
Erbezzo	-0.3	-1.5	-0.7	100
Roverè Veronese	5.2	-0.6	1.8	26
San Mauro di Saline	4.0	-0.1	2.4	9
Sant'Anna d'Alfaedo	5.2	-0.4	2.6	12
Selva di Progno	2.7	-1.4	1.2	14
Velo Veronese	2.5	-1.4	0.3	53

## SERVIZIO DI ALERT EX-POST

### Vento forte nella Provincia di Verona

del 27-03-2026

Mappa della Provincia con evidenziati eventuali superamenti soglia (in rosso)

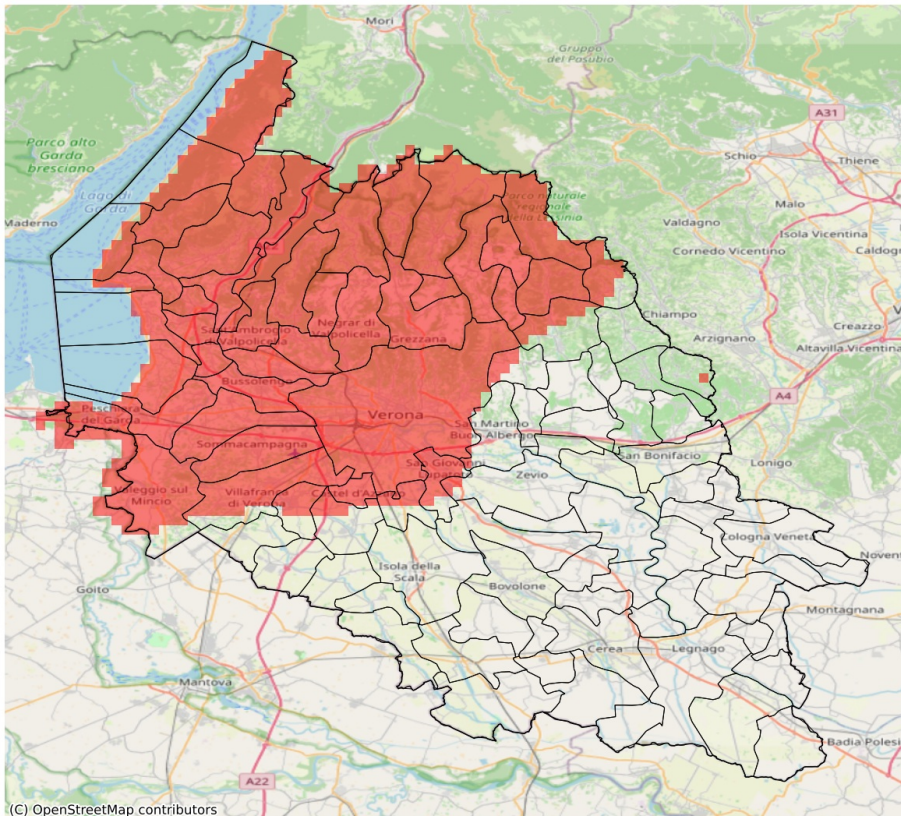

I dati riportati nelle tabelle (valori delle variabili meteorologiche e porzioni comunali interessate dall'avversità) sono elaborati tenendo conto delle sole aree ad uso agricolo al di sotto dei 1200m. Viene data visibilità solamente ai comuni la cui area agricola interessata dall'avversità in oggetto è superiore al 5%. I valori di vento riportati sono a 10m.

Vento forte (m/s) del 27-03-2026				
Comune	Max	Min	Media	Porzione comunale interessata (%)
Affi	22	20	21	100
Badia Calavena	20	14	18	100
Bardolino	22	20	22	100
Bosco Chiesanuova	26	25	26	100
Brentino Belluno	20	18	19	100
Brenzzone sul Garda	22	17	20	100
Bussolengo	21	18	20	100
Buttapietra	16	11	13	44
Caprino Veronese	20	18	19	100
Castel d'Azzano	17	13	15	90
Castelnuovo del Garda	22	18	20	100
Cavaion Veronese	22	21	22	100
Cerro Veronese	26	25	25	100
Costermano sul Garda	21	20	20	100
Dolcè	20	18	19	100
Erbezzo	25	22	23	100
Ferrara di Monte Baldo	20	20	20	100
Fumane	20	18	19	100
Garda	21	20	20	100
Grezzana	26	22	25	100
Lazise	22	20	21	100
Malcesine	23	22	22	100
Marano di Valpolicella	21	18	19	100
Mezzane di Sotto	18	10	13	40
Negrar di Valpolicella	24	18	20	100
Pastrengo	22	20	21	100
Pescantina	21	18	20	100
Peschiera del Garda	21	18	20	100
Povegliano Veronese	17	10	14	50
Rivoli Veronese	21	18	20	100
Roncà	14	13	13	15
Roverè Veronese	26	21	24	100
San Giovanni Lupatoto	20	11	15	60
San Martino Buon Albergo	15	8	11	19
San Mauro di Saline	23	16	20	100
San Pietro in Cariano	20	18	20	100
San Zeno di Montagna	20	17	18	100
Sant'Ambrogio di Valpolicella	22	18	20	100

Vento forte (m/s) del 27-03-2026				
Comune	Max	Min	Media	Porzione comunale interessata (%)
Sant'Anna d'Alfaedo	24	20	21	100
Selva di Progno	21	15	18	100
Sommacampagna	18	15	17	100
Sona	20	16	18	100
Torri del Benaco	21	17	19	100
Tregnago	18	10	13	35
Valeggio sul Mincio	21	12	15	80
Velo Veronese	24	20	22	100
Verona	25	11	18	97
Vestenanova	16	12	14	47
Vigasio	17	8	12	28
Villafranca di Verona	18	11	15	77

## SERVIZIO DI ALERT EX-POST

### Siccità (PGRA2023) nella Provincia di Verona

del 27-03-2026

Mappa della Provincia con evidenziati eventuali superamenti soglia (in rosso)

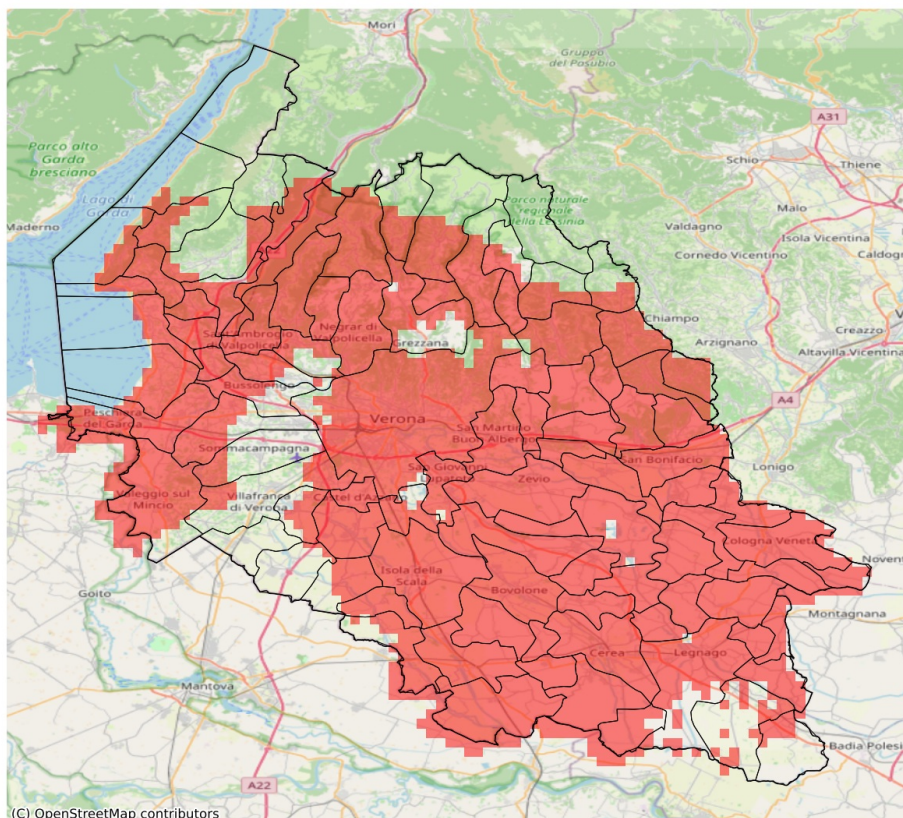

I dati riportati nelle tabelle (valori delle variabili meteorologiche e porzioni comunali interessate dall'avversità) sono elaborati tenendo conto delle sole aree ad uso agricolo al di sotto dei 1200m. Viene data visibilità solamente ai comuni la cui area agricola interessata dall'avversità in oggetto è superiore al 5%.

Precipitazione cumulata in 30 giorni (mm) dal 26-02-2026 al 27-03-2026					
Comune	Max	Min	Media	Porzione comunale interessata (%)	Media 5 anni
Affi	45	22	32	100	70
Albaredo d'Adige	22	17	20	100	60
Angiari	31	24	27	100	54
Arcole	28	20	23	100	68
Badia Calavena	78	42	57	58	91
Bardolino	25	21	23	100	64
Belfiore	29	21	24	100	66
Bevilacqua	36	24	30	100	62
Bonavigo	28	18	24	100	57
Boschi Sant'Anna	33	25	29	100	62
Bosco Chiesanuova	49	39	44	100	85
Bovolone	38	29	34	100	63
Brentino Belluno	48	34	40	85	71
Brenzone sul Garda	46	33	41	43	59
Bussolengo	40	24	34	49	56
Buttapietra	40	34	37	79	60
Caldiero	30	25	28	100	66
Caprino Veronese	55	26	44	43	66
Casaleone	38	30	33	100	57
Castagnaro	47	37	40	22	56
Castel d'Azzano	35	31	33	100	57
Castelnuovo del Garda	30	22	24	100	56
Cavaion Veronese	28	22	24	100	63
Cazzano di Tramigna	49	23	33	100	79
Cerea	38	28	33	96	57
Cerro Veronese	47	40	44	100	75
Cologna Veneta	39	17	28	100	62
Colognola ai Colli	32	23	28	100	67
Concamarise	36	31	33	100	63
Costermano sul Garda	39	22	27	100	68
Dolcè	45	28	38	100	71
Erbezzo	49	44	46	100	82
Erbè	40	36	38	90	59
Ferrara di Monte Baldo	46	39	42	50	62
Fumane	40	30	33	100	69
Garda	25	22	23	100	68
Gazzo Veronese	42	33	37	99	68
Grezzana	51	36	46	62	71
Illasi	44	23	33	100	72
Isola Rizza	33	20	26	100	59

Precipitazione cumulata in 30 giorni (mm) dal 26-02-2026 al 27-03-2026					
Comune	Max	Min	Media	Porzione comunale interessata (%)	Media 5 anni
Isola della Scala	39	35	37	100	63
Lavagno	36	26	30	100	63
Lazise	24	21	23	100	59
Legnago	42	24	34	73	57
Marano di Valpolicella	38	30	32	100	64
Mezzane di Sotto	45	30	38	100	66
Minerbe	28	19	24	100	60
Montecchia di Crosara	44	27	34	100	80
Monteforte d'Alpone	34	25	30	100	71
Negrar di Valpolicella	44	31	35	95	62
Nogara	38	33	35	100	68
Nogarole Rocca	48	32	39	8	47
Oppeano	39	20	31	100	62
Palù	34	20	26	100	64
Pastrengo	28	23	25	100	60
Pescantina	40	25	35	64	60
Peschiera del Garda	24	14	18	100	58
Povegliano Veronese	36	31	33	50	50
Pressana	33	19	25	100	61
Rivoli Veronese	47	28	39	88	69
Ronco all'Adige	25	20	22	100	63
Roncà	40	30	34	100	86
Roverchiara	27	20	24	100	56
Roveredo di Guà	44	28	35	92	63
Roverè Veronese	57	40	46	100	84
Salizzole	37	32	35	100	65
San Bonifacio	34	23	27	100	68
San Giovanni Ilarione	57	36	47	100	97
San Giovanni Lupatoto	40	30	37	87	59
San Martino Buon Albergo	36	23	28	100	62
San Mauro di Saline	57	35	45	100	82
San Pietro di Morubio	33	25	29	100	57
San Pietro in Cariano	39	33	37	56	59
San Zeno di Montagna	43	28	34	90	61
Sanguinetto	35	30	33	100	61
Sant'Ambrogio di Valpolicella	37	25	32	100	66
Sant'Anna d'Alfaedo	48	32	39	100	80
Soave	32	23	27	100	70
Sommacampagna	40	27	35	31	51
Sona	40	24	31	70	52

Precipitazione cumulata in 30 giorni (mm) dal 26-02-2026 al 27-03-2026					
Comune	Max	Min	Media	Porzione comunale interessata (%)	Media 5 anni
Sorgà	40	34	37	70	61
Terrazzo	41	31	36	90	60
Torri del Benaco	35	23	30	100	63
Tregnago	59	37	45	100	83
Trevenzuolo	44	35	37	51	54
Valeggio sul Mincio	39	21	28	78	50
Velo Veronese	74	40	56	68	89
Verona	49	23	34	87	58
Veronella	22	17	20	100	63
Vestenanova	98	53	71	63	111
Vigasio	37	31	33	96	57
Villa Bartolomea	43	36	40	30	59
Villafranca di Verona	38	28	34	40	50
Zevio	38	22	28	100	65
Zimella	39	19	26	100	64